ଦୀନବନ୍ଧୁ

ଔଷଧାଳୟ ।

ଏହି ଔଷଧାଳୟରେ ଘୃତ, ତୈଳ, ମୋଦକ, ଚୂର୍ଣ୍ଣ, ବଟିକା, ଅବଲେହ, ଅରିଷ୍ଟ ଭସ୍ମ, ଏବଂ ମକରଧ୍ୱଜ, ଯାଫ୍ରାନ୍ କେଶର, ଶିଳାଜତୁ, ମୃଗନାଭି-କସ୍ତୁରି ଆଦି ଯାବତୀୟ ମୂଲ୍ୟବାନ୍ ଔଷଧମାନ ସୁଲଭ ମୂଲ୍ୟରେ ବିକ୍ରୟାର୍ଥ ରକ୍ଷିତ ଥାଏ । ମଫସଲରୁ ଅର୍ଡର ପାଇବାମାତ୍ରେ ଔଷଧ ଅତ୍ୟନ୍ତ ସାବଧାନ ସହ ଭି: ପି: ଯୋଗେ ପଠାଇଥାଉଁ ।

ଉପେକ୍ଷ ଦୁଷ୍ଟ ବ୍ୟ-ଶ୍ରେଣୀର ବମ୍ଭପ, ଜାଲ, ଅବସ୍ଥା, ଇତ୍ୟାଦ ଅଣାଇଥିଲେ ତାକ ଫିବେ ସହ ପଞ୍ଚ ଲେଖିଲେ ବିନାମୂଲ୍ୟରେ ବ୍ୟବସ୍ଥା ଦିଆଯାଏ । ଅସହାୟମାନଙ୍କୁ ବିନାମୂଲ୍ୟରେ ଔଷଧ ଦିଆଯାଏ । କେବଳ ପଞ୍ଚ ଗୃହୀତ ହୁଏ-ନାହିଁ ।

ମେଡ଼ିଅକଙ୍ଗାର } ଶ୍ରୀ ଗୋପୀନାଥ ସ୍ୱାମୀ
ପୋ: ଅ: କଟକ } ବୈଦ୍ୟରାଜ

ନ ୧୪୫ ନୋଟିସ ୨୯-୧-୨୭

ମୋହର ନାମ ମଦନ ସାହୁ ସାଃ ମଇଁଷିଆ ଲଣ୍ଡା ଥାଃ ଡାଲଘୋଡ଼ା ଥାନା ଝାଙ୍ଗୀ ମୋହର ଭଉ ବନୋଦ ସାହୁ ଅଟକୁ ବ ୭ ବର୍ଷ ହେବ ମରୁଯାଇଅଛି ତାହାର ନାବାଲଗ ପୁତ୍ର ଅଧିକାରୀ ଭୁତୁ ଓ ଭୁଇ ନାମକ ନାବାଲଗ ଝିଅ ଓ ତାହାର ବିଧବା ସ୍ତ୍ରୀ ଧୋବଣୀ ବେଓ୍ୟା ଥିଲା ଅଟକୁ ମା୨ସ ହେବ ନରୁଭମ ଲଉଡ ସାଃ ମଇଁଷିଅଲଣ୍ଡା ସାଃ ଏଜନ ଧୋବଣୀକୁ ସ୍ତ୍ରୀ କରି ରଖିଅଛି, ଧୋବଣୀ ଆମ୍ଭ ଘରୁ ବାହାରିଯିବାରୁ ବିନୋଦର ଯେ ସମ୍ପତ୍ତିମାନ ଥିଲା ତହିଁରେ ଧୋବଣୀ ନିଃସତ୍ତ୍ୱବାନ ହୋଇଅଛି ଉକ୍ତ ସମ୍ପତ୍ତିରେ ନାବାଲଗ ଅଧିକାରୀ ସାହୁ ଭଉଘରୁ ଆମ୍ଭେ ରକ୍ଷଣକରି ନାବାଲଗଙ୍କୁ ପାଳନ କରୁଅଛୁଁ ଧୋବଣୀ ପୌଣିଷିଛକାର ଉକ୍ତ ସମ୍ପତ୍ତିରୁ ହସ୍ତାନ୍ତର କରିପାରିବନାହିଁ ପ୍ରକାଶ ଅଧିକାରୀ ସାବାଲଗ ନ ହେବା ପର୍ଯ୍ୟନ୍ତ ଏ ସମ୍ପତ୍ତିରୁ କେହି ହସ୍ତାନ୍ତର କରିପାରିବନାହିଁ ।

ତା ୨୬।୧।୨୭ ମସିହା
ମଦନ ସାହୁ

ନ ୧୪୧ ବିଜ୍ଞାପନ ୧।୨।୨୭

ଏତଦ୍ଦ୍ୱାରା ସର୍ବସାଧାରଣଙ୍କୁ ଜଣାଇ ଦିଆଯାଉଅଛି ଯେ ଅନୁଗୋଳ ଜିଲ୍ଲାର ଉପରିଲିଖିତ ଉଠମାନ ସନ ୧୯୨୭-୨୮ ସାଲର ଠିକା ଆସନ୍ତା ଫେବ୍ରୁଆରି ମାସ ତା ୧୭ ରିଖ ରେଭେନ୍ୟୁ ଅଫିସରଙ୍କ ଅଦାଲତ ସମୟରେ ଅନୁଗୋଳ ସଦର କଚେରି ମୁକାମରେ ପ୍ରକାଶ୍ୟ ନିଲାମ କରାଯିବ, ଯେଉଁମାନେ ଉକ୍ତ ଉଠମାନ ନିଲାମ ଡାକିବାକୁ ଇଚ୍ଛାକରନ୍ତି ସେମାନେ ଉପରୋକ୍ତ ତାରିଖ ଓ ସମୟରେ ଉପସ୍ଥିତ ହୋଇ ନିଲାମ ଡାକିବେ। ଯାହାଙ୍କର ଡାକ ମଞ୍ଜୁର ହେବ-ତାଙ୍କନାମରେ ନିଲାମ ଖତମ ହେବାଉ ଜମା ଜରିମାନାର ଏକଚତୁର୍ଥାଂଶ ଉପୋଜଟ ଦାଖଲ କରିବାକୁ -ହେବ ପ୍ରଚଳିତ ନିୟମାନୁ-ସାରେ ବନ୍ଦୋବସ୍ତ କରାଯାଇ ପଟ୍ଟା ଦିଆଯିବ । ଇତି ତା ୨୦-୧-୨୭ ମସିହା

ତପସିଲ

୧ ଜୋଚନ୍ଦ
୨ ହରିଡ଼ା, ବାହାଡ଼ା ଓ ଅଁଳା
୩ ପତ୍ରଲ
୪ କରଞ୍ଜି ମଞ୍ଜି
୫ ଝୁଣା
୬ ମହୁ, ମହମ

୭ ମୃଗ ଓ ହରିଣର ସିଙ୍ଗ
୮ ଶିମିଳି ତୁଳା
୯ କେନ୍ଦୁଳ
୧୦ ଅଫିମ
୧୧ ଗଞ୍ଜେଇ
୧୨ ଦେଶୀ ମଦ୍ୟ
୧୩ ତାଡ଼ି
୧୪ ଚମଡ଼ା
୧୫ ଅଶ୍ରୁଜଳ

Assistant Dewan
for Raja Bahadur
Hindol State (Orissa)

ନ ୧୩୯ ନୋଟିସ ୫।୨।୨୭

ଏତଦ୍ଦ୍ୱାରା ସର୍ବସାଧାରଣଙ୍କୁ ଜଣାଇ ଦିଆଯାଉ ଅଛି କି ନୟାଗଡ଼ ଷ୍ଟେଟର ନିମ୍ନଲିଖିତ ଅବକାରୀ ଚମଡ଼ା ଠିକା ଓ ବନ୍ୟ-ଜାତ ଦ୍ରବ୍ୟମାନ ସନ ୧୯୨୭।୨୮ ମସିହା ସକାଶେ ନିଲାମ କରାଯିବ ଯେଉଁମାନେ ନିଲାମ ଡାକିବାକୁ ଇଚ୍ଛାକରନ୍ତି ସେମାନେ ଆସନ୍ତା ଫେବୃଆରୀ ମାସ ତା୧୪ ରିଖଠାରୁ ତା୧୮ ରିଖ ସୁଦ୍ଧା ଉପସ୍ଥିତ ହୋଇ ଷ୍ଟେଟର ସୁ: ସାହେବଙ୍କ ଏ ଜଲାସରେ ନିଲାମ ଡାକପାରିବେ ଯାହାର ଡାକ ମଞ୍ଜୁର ହେବ କୌଣସି ଆପତ୍ତି ନଥିଲେ ତାଙ୍କ ନାମରେ ନିଲାମ ଖତମ କରାଯିବ ସେ ଆଇନ ଅନୁସାରେ ବଧି ପ୍ରତିପାଳନ କରି ଜରିମାନା ଜମିଲାରୁ ଏକ ଚତୁର୍ଥାଂଶ ଅଗ୍ରୀମ ଡିପୋଜିଟ ଦେବାକୁ ହେବ ଓ ତାଙ୍କୁ ଏକବର୍ଷ ସକାଶ ଲାଇସେନ୍ସ ଦିଆଯିବ ।

ତା୧୯।୧।୧୯୨୭

୧ ଅଫିମ ଦୋକାନ ଗୋ୮
୨ ଗଞ୍ଜା ଦୋକାନ ଗୋ୮
୩ ମଦ୍ୟ ଦୋକାନ ଗୋ୭
୪ ତାଡ଼ି ଦୋକାନ ଗୋ୧
୫ କରଞ୍ଜ
୬ କୁସୁମ
୭ ଚୋଲ
୮ କୋଚିଲା
୯ ଶିମିଳି ତୁଳା
୧୦ ହାଡ଼

Superintendent
Nayagarh state

144 WANTED 5-2-27

An assistant Mistress for the Ravenshaw Girls' High School, Cuttack on a pay Rs. 100/- per month. She should be an Indian graduate with special qualification to teach drawing. Applications with certificate in Drawing and other testimonials should reach the undersigned on or before the 10th February 1927.

CUTTACK
The 24th January, 1927. } N. Nayak
Offg. Principal

143 5-2-27

Wanted for the Maharaja Sri Sir Bir Mitrodaya Sing Deo, K. C. I. E. High English School, Sonepur State the following teachers on salary noted against them. Applications with copies of testimonials should reach the Ruling Chief, Senepur State, P. O. Sonepur Raj, Via. Sambalpur B. N. Ry on or before the 8th February 1927.

A Graduate strong in Mathematics and Geography for Assistant Head Master on Rs. 70/- plus hostel allowance of Rs. 10/-

A graduate on Rs. 50/- or a L. T. on Rs. 55/- per month.

Both the teachers will be given free quarters."

B. M. Sing Deo
Maharaja and Ruling Chief

142 **Wanted** 29-1-27

1.	Office.	Local Self Government Department, Bihar and Orissa Secretariat, Patna.
2.	Post vacant and pay.	A typist on Rs. 40-3-70 a month for three months only.
3.	Qualifications required.	Must be a Matriculate and a fast and accurate typist with at least 30 words per minute.
4.	Date by which application should be submitted.	2nd February 1927.
5.	Officer to whom application should be made.	Assistant Secretary, Local Self Government Department, Bihar and Orissa.

Note : —The selected candidate will have to join at once No travelling allowance will be allowed. None need apply who is not a native of or domiciled in the province of Bihar and Orissa.

Patna, the 22nd January 1927.

Sd/- R. N. Bhattacharji
Assistant Secretary to Government
Local Self Government Department
Bihar and Orissa Secretariat.

୧୪୦ ନୋଟିସ ୧।୨।୨୭

ଏତଦ୍ଦ୍ୱାରା ସର୍ବସାଧାରଣଙ୍କୁ ଅବଗତ କରାଇ ଦିଆଯାଉଅଛି ଯେ ସନ ୧୯୨୭-୨୮ ମସିହା ବର୍ଷନିମିତ୍ତ ଅତ୍ର ପାଲଲହଡ଼ା ଷ୍ଟେଟର ଅବକାରୀ-ଦୋକାନ, ସିଙ୍ଗ, ଚମଡ଼ା ଏବଂ ବନ୍ୟଜାତ ଦ୍ରବ୍ୟାଦ ନିମ୍ନଲିଖିତ ମତେ ସନ ୧୯୨୭ ମସିହା ମାର୍ଚ୍ଚମାସ ତା ୧ ଦିନ ବେଳ ମଙ୍ଗଳ-ବାରଦିନ ଏ ଷ୍ଟେଟ ସଦର କଚେରୀଠାରେ ପ୍ରକାଶ୍ୟ ଭାବେ ନିଲାମ କରାଯିବ । ସୁତରାଂ ଯେଉଁମାନେ ନିଲାମ ଡାକିବାକୁ ଇଚ୍ଛାକରନ୍ତି ସେମାନେ ଉକ୍ତ ତାରିଖରେ କଚେରୀରେ ଉପସ୍ଥିତ ହୋଇ ନିଲାମ ଡାକପାରିବେ । ନିଲାମ ଗ୍ରହୀତାମାନଙ୍କୁ ନିଲାମ ଜରିମାନାର ଏକ ଚତୁର୍ଥାଂଶ ସଙ୍ଗେ ସଙ୍ଗେ ଡିପୋଜିଟ ଦାଖଲ କରି-ବାକୁ ହେବ । ସର୍ବୋଚ୍ଚ ଡାକ ଗ୍ରହଣକରିବା ନ କରିବା କର୍ତ୍ତୃପକ୍ଷଙ୍କ ଇଚ୍ଛାଧୀନ ଅଟେ ।

ତପସିଲ

୧ ଅଫିମଦୋକାନ
୨ ଗଞ୍ଜା ଦୋକାନ,
୩ ମଦ୍ୟ ଦୋକାନ,
୪ ତାଡ଼ି ଦୋକାନ
୫ ମୃତ ଗୋମହିଷାଦିର ଚମଡ଼ା ଓ ଶୃଙ୍ଗ
୬ ମୃତ ବନ୍ୟଜନ୍ତୁର ଶୃଙ୍ଗ
୭ ହରିଡ଼ା, ବାହାଡ଼ା, କୋଚିଲା ଓ ଅଁଳା,
୮ ନାଗେଶ୍ୱର ଫୁଲ,
୯ କମଳାଗୁଣ୍ଡି,
୧୦ ଝୁଣା,
୧୧ ଅଷ୍ଠା,
୧୨ ସୁନାରଛେଲି,
୧୩ ଚୋଲ,
୧୪ କେନ୍ଦୁପତ୍ର
୧୫ ଲାଖ

Raja and
Ruling Chief
Pallahara

୧୩୮ ବିଜ୍ଞାପନ ୫।୨।୨୭

ଏତଦ୍ଦ୍ୱାରା ସର୍ବସାଧାରଣଙ୍କୁ ଜଣାଇ ଦିଆ-ଯାଉଅଛି କି ଦଶପଲ୍ଲା ଷ୍ଟେଟର ନିମ୍ନଲିଖିତ ଲାଇସେନ୍ସ ସନ ୧୯୨୭।୨୮ ବର୍ଷ ନିମନ୍ତେ ସନ ୧୯୨୭ ମସିହା ମାର୍ଚ୍ଚମାସ ତା ୪ ରିଖଠାରୁ ଦଶପଲ୍ଲା ସଦରକଚେରୀ ମୁକାମରେ ପ୍ରକାଶ୍ୟ ନିଲାମ କରାଯିବ । ଇଚ୍ଛୁକ ଲୋକମାନେ ସ୍ୱୟଂ କିମ୍ବା କ୍ଷମତାପ୍ରାପ୍ତ ପ୍ରତିନିଧିଙ୍କ ଦ୍ୱାରା ଉକ୍ତ ତାରିଖରେ ଉପରୋକ୍ତ ମୁକାମରେ ଉପସ୍ଥିତ-ହୋଇ ନିଲାମ ଡାକିପାରିବେ । ଯାହାଙ୍କର ଡାକ ଗ୍ରହଣହେବ ତାଙ୍କୁ ଡାକଦାମର ୧/୪ ଅଂଶ ଟଙ୍କା ସ୍ଥିରୀକୃତ ସ୍ୱରୂପ ଅଗ୍ରୀମ ଡିପୋଜିଟ କରିବାକୁ ହେବ ଓ ନିଲାମ ବାତିଲ ହେଲେ ଫେରିବ ପୁଣି ପ୍ରତିମାସପାଇଁ ଓ କେତେକ-ସ୍ଥଳେ ପ୍ରତି ତ୍ରୈମାସିକପାଇଁ ଅଗ୍ରୀମ ଦେବାକୁ ହେବ । ସ୍ଥିରୀକୃତ ଡିପୋଜିଟ ଫେରସ୍ତ ଦିଆଯିବ ଓ ଲାଇସେନ୍ସ ଦିଆଯିବ ଉହିଁରେ ଯଦି କୌଣସି ସନ୍ଦେହ ଥାଏ ତାହା ଷ୍ଟେଟ ଅଫିସରଠାରୁ ଅବଗତ ହୋଇପାରିବେ ।

ଡାକ ଅନ୍ତେ ଯେଉଁ ଲାଇସେନ୍ସର ବନ୍ଦୋବସ୍ତ ଶ୍ରୀଯୁକ୍ତ ପିଃ ଏଃ ଓ କମିସନର ସାହେବ ମହୋଦୟଙ୍କ ଅନୁମୋଦନ ସାପେକ୍ଷ ଅଟେ, ଯେବେ କୌଣସି ବନ୍ଦୋବସ୍ତ ସାହେବ ମହୋଦୟଙ୍କ ଅନୁମୋଦିତ ନ ହୁଏ ତାହା-ହେଲେ ଡିପୋଜିଟ ଟଙ୍କା ଫେରତ ଦିଆଯାଇ ନିଲାମ ରଦ କରାଯିବ । ତା ୨୭-୧-୧୯୨୭ ମଃ

(ତପସିଲ)

୧ ହରିଡ଼ା; ବାହାଡ଼ା, ଅଁଳା; ଲକ୍ଷ୍ମଣପାଲ
୨ ଧନାଶିଆଡ଼; ବେଣା; ଭର୍ଣ୍ଡି ଖଣ୍ଡି;
୩ ଚୋଲ; କୁସୁମ, କରଞ୍ଜଫଳ;
୪ ଯାଠୁଆ;
୫ ଶିମିଳି ତୁଳା;
୬ ଅରଖ ତୁଳା;
୭ ହରିଣ, ସମ୍ବର, ଛିଲୁ ଇତ୍ୟାଦିର ସିଙ୍ଗ ଓ ଚମଡ଼ା;
୮ ଅଷ୍ଠା;
୯ କେନ୍ଦୁଳ,
୧୦ ଜାଇଁଫଳ;
୧୧ ଗଞ୍ଜରପାଟ;
୧୨ ହାତୀଅଡ଼ାଗ୍ରାମ ମହ୍ଳି;
୧୩ କମ୍ବଳ, ଗୋରୁ, ମେଣ୍ଢା ଚମଡ଼ା,
୧୪ ଗମ୍ଭାରୀ ତୁଳସୀ
୧୫ ଶାଳପତ୍ର ଶଳ୍ୟ;
୧୬ ଅଫିମଦୋକାନ ଗୋ ୭ ଟା
୧୭ ଗଞ୍ଜାଦୋକାନ ଗୋ ୭ ଟା
୧୮ ଭାଙ୍ଗଦୋକାନ ଗୋ ୭ ଟା
୧୯ ମଦ୍ୟଦୋକାନ ଗୋ ୧୩ ଟା
୨୦ ତାଡ଼ିଦୋକାନ ଗୋ ୮ ଟା
୨୧ ପାଟ ଗୋ ୪ ଟା
୨୨ ପଚ୍ଛଦର ଗୋ ୧୯ ଟା
୨୩ ହିଙ୍ଗୁ ଚମଡ଼ା
୨୪ ହାଡ଼
୨୫ ଗୋରଡ଼ଙ୍ଗା
୨୬ ହାଟ ଦର୍ଶିଦାର ଗୋ ୪ ଟା
୨୭ ପାନଦୋକାନ ଗୋ ୧୧ ଟା
୨୮ ଲାଖ
୨୯ ଅନ୍ୟାନ୍ୟ ଲାଇସେନ୍ସ,

ସୁପରିଣ୍ଟେଣ୍ଡେଣ୍ଟ ଦଶପଲ୍ଲା ଷ୍ଟେଟ

127 Notice. 29-1-27

Wanted an experienced Head Master for the District Board's M. E. School at Jagatsingpur on Rs. 60/- a month with prospect of Provident Fund.

None need apply who has no previous experience.

Applications with copies of testimonials will be received by the undersigned up to the 24th January 1927.

G. B. CHOUDHARY
Chairman
District Board, Cuttack

Split by PDF Splitter

Digitized by srujanika@gmail.com

ଓ ୧୨୭ ନୋଟିସ ୧୬।୬।୨୭

ଖଡ୍ଗୋଲିକଲା ଟେଣ୍ଡର ଅଫାରସ ଗ୍ରହଣ ଇସ୍ତାହାର

ଏତଦ୍ୱାରା ସର୍ବସାଧାରଣଙ୍କୁ ଜଣାଇ ଦିଆଯାଉଅଛି ଯେ ଖଡ୍ଗୋଲିକଲା ମିଉନିସିପାଲିଟି ଅଧୀନ ନିମ୍ନଲିଖିତ ଘାଟ ପ୍ରଭୃତି ତା ୧।୪।୨୭ ରୁ ତା ୩୧।୩।୨୮ ପର୍ଯ୍ୟନ୍ତ ୧ ବର୍ଷ ନିମନ୍ତେ ଲିଜରେ ଦେବାକୁ ଖଡ୍ଗୋଲିକଲା ଚେୟାରମ୍ୟାନ ତା ୨୬ ଫେବ୍ରୁୟାରୀ ସନ ୧୯୨୭ ସାଲ ଅର୍ଥାତ୍ ତା ୧୨ ଫାଲ୍ଗୁନ ସନ ୧୩୩୪ ସାଲରେ ଟେଣ୍ଡର ନେଇ ଉପସ୍ଥିତ ହେବେ।

୧। ପଡ଼ାଘାଟ ବଜାର ...
୨। ଅଫିସ
୩। ...
୪। ...
୫। ...
୬। ...
୭। ...
୮। ...
୯। ...
୧୦। ...
୧୧। ...
୧୨। ...
୧୩। ...

ସ୍ୱାକ୍ଷର ... ଖଡ୍ଗୋଲିକଲା ...

ନୀଲାମ ଇସ୍ତାହାର

[illegible]

୮। ମୌଃ ଗୋର୍ଡା ଖାଃ ବାଃ ମାର୍କଣ୍ଡପୁର ନ ୨୪ ମ୍ବର ଖାତା ... ମଧ୍ୟରୁ ଦେଣଦାରଙ୍କର ... ୧୬।୧। ... ଲୋକଙ୍କ ... ଠାରେ ... ନିଲାମହେବ।

୯। ମୌଃ ଗୋର୍ଡା ଖାଃ ବାଃ ମାର୍କଣ୍ଡପୁର ନ ୨୮ ମ୍ବର ... ମଧ୍ୟରୁ ... ଠାରେ ... ଥାଇ ନିଲାମହେବ।

୧୦। ମୌଃ ଗୋର୍ଡା ଖାଃ ବାଃ ମାର୍କଣ୍ଡପୁର ନ ୨୭ ମ୍ବର ଖାତା ... ମଧ୍ୟରୁ ଦେଣଦାରଙ୍କ ... ଠାରେ ... ନିଲାମହେବ।

(...)

୧୧। ମୌଃ ... ଉପରୋକ୍ତ ... ନ ୪୦୮ ମ୍ବର ଖାତା ... ଜମା ...

୧୨। ମୌଃ ... ସମ୍ପତ୍ତି ... ଠାରେ ... ନିଲାମହେବ।

୧୩। ମୌଃ ... ନ ୧୧୮ ମ୍ବର ଖାତା ... ଠାରେ ... ନିଲାମହେବ।

[illegible]

ନୀଲାମ ଇସ୍ତାହାର

ନଂ ୨୨ ମିର ଜାରି ସନ ୧୯୨୭ ମସିହା

ଉଃ ସଦରଜଜ

ପ୍ରାଣଧନ ଦାସ ସାଃ ଡାଲ କାଲଗଞ୍ଜ ସହର କଟକ ଡିଃ

ପଦ୍ମଲୋଚନ ପଣ୍ଡା ଓଗେର ଦେଃ ମାନେ

ଏ ମୋକଦମାର ଡିକ୍ରିଦାରଙ୍କ ଟଙ୍କା ଅଦାୟ ସକାଶେ ଦେଣଦାରମାନଙ୍କ ଭୋଗଦଖଲ ନିମ୍ନଲିଖିତ ସ୍ଥାବର ସମ୍ପତ୍ତି ତା ୧୫।୭।୨୭ରିଖରେ ଏହି ଅଦାଲତରେ ନିଲାମ ହେବ ।

୧ । ଜିଲା କଟକ ପ୍ରଃ ଉଃ ଥାଃ ହେଃ ଦେଉଳପଦା ମ୍ରଃ ତୌଜିନଂ ଖଲ ନ ୨୩ ମିର ଲାଃ ମୌଃ ଉମସା ଉଦବାରେ ଥିବା ପାହି ସ୍ଥିତିବାନ ନ ୨୩ ମ୍ବର ଖାତା ଏ°—। ୨୯ ଡିଃ ରୁ ଜମା ୫୧୵୨ ପାହି ଆଃ ମୂଃ ୫୪୦୯

୨ । ଏକଇ ମୌଃ ଉମସା ଉଦବାରେ ଥିବା ନ ୨୦୨ ମ୍ବର ଖାତା ପାହି ସ୍ଥିତିବାନ ଏ୧— ୪୦ ଡିଃ ରୁ ଜମା ୫୨୵୯ ପାହି ଆଃ ମୂଃ ୨୨୫୯

୩ । ଗ୍ରା । ଏକଇ ମୌଃ ଉମସା ନ ୨୩୭/୭୫ ଖାତା ସ୍ଥିତିବାନ ପାହି ଏ୪—୨୩ ସମଧ ଏ°—୨୩ ଡିଃ ରୁ ଜମା ୫୧୫/୧ ପାହି ଆଃ ମୂଃ ୫୪୦୯

୪ । ଗ୍ରା । ଏକଇ ମୌଃ ଏକଇ ପାହି ସ୍ଥିତିବାନ ନ ୩୨୧/୧୬୫ ମ୍ବର ଖାତା ଏ°—୩୪ ଡିଃ ରୁ ଜମା ୫°୩ ମଧ୍ୟରୁ ଏ°—୧୭ ଡିଃ ରୁ ଜମା ୫/୧୨ ଆଃ ମୂଃ ୫୨୦୯

୫ । ଗ୍ରା । ଏକଇ ମୌଃ ଏକଇରେ ଥିବା ସ୍ଥିତିବାନ ପାହି ନ ୩୩୩/୧୬୧ ମ୍ବର ଖାତା ଏ୧— ଡିଃ ରୁ ଜମା ୫୩୩ ଆଃ ମୂଃ ୫୧°°୯

୬ । ଗ୍ରା । ଏକଇ ମୌଃ ଏକଇ ପାହି ସ୍ଥିତିବାନ ନ ୩୨୮/୨୧୭ ମ୍ବର ଖାତା ଏ°—°୫ ଡିଃ ରୁ ୫°୵ ଆଃ ମୂଃ ୫୩୯

୭ । ଗ୍ରା । ଏକଇ ମୌଃ ମମସା ନ ୩୮/୨୧୯ ମ୍ବର ଖାତା ପାହି ସ୍ଥିତିବାନ ଏ°—୨୫ ଡିଃ ରୁ ଜମା ୫୧୵୩ ଏନ୍ତୁ ଆଃ ମୂଃ ୫୫°୯

୮ । ଗ୍ରା । ଏକଇ ମୌଃ ଢୋଲରେଥିବା ସ୍ଥିତିବାନ ପାହି ନ ୧୦୨/୧ ମ୍ବର ଖାତା ସମଧ ଏ୧—୧୩ ଡିଃ ରୁ ଜମା ୫୨୩ ପାହି ଆଃ ମୂଃ ୫୮୯

୯ । ଗ୍ରା । ଏକଇ ମୌଃ ଏକଇରେଥିବା ସ୍ଥିତିବାନ ପାହି ନ ୧୦୮/୩ ମ୍ବର ଖାତା ଡିଃ ଏ୧—୨୪ ମଧ୍ୟରୁ ଏ୧—୩୫ ଡିଃ ରୁ ଜମା ୫୩୨ ଆଃ ମୂଃ ୫୨୫୯

୧୦ । ଗ୍ରା । ଏକଇ ମୌଃ ଢୋଲ ପାହି ସ୍ଥିତିବାନ ନ ୨°୨/୧୦୨ ମ୍ବର ଖାତା ଏ୨—୩ ଡିଃ ରୁ ଜମା ୫୧°। ଆଃ ମୂଃ ୫୧୨୯

୧୧ । ଗ୍ରା । ଏକଇ ମୌଃ ଢୋଲରେଥିବା ସ୍ଥିତିବାନ ପାହି ନ ୨୨୨/୧୬୨ ମ୍ବର ଖାତା ଏ°— ୨୩ ଡିଃ ରୁ ଜମା ୫୧୵୯ ଆଃ ମୂଃ ୫୫°୯

୧୨ । ଗ୍ରା । ଚୈତନ୍ୟବଦାସୀ ମୌଃ ଚନ୍ଦ୍ରଅ ଉଦବାରେଥିବା ସ୍ଥିତିବାନ ପାହି ନ ୩୫/୭ ମ୍ବର ଖାତା ଏ୨—୩୨ ଡିଃ ରୁ ଜମା ୫୨୵୩ ଆଃ ମୂଃ ୫°°୯

—o—

ନ ୮୪୫ ମ୍ବର ଡ୍ରଃ ଜାରି ସନ ୧୯୨୭ ମସିହା

କଟକ ୧ମ ମୁନସଫି ଅଦାଲତ

ଗାଲଲୁଷ୍ଣ ଉତ୍କଲ ସାଃ କାଇଦା ପ୍ରଃ ପାଏନ୍ଦା ଡିଃ

ରୂପାସିନ୍ଧ ବେହେରା ଓଗେର ସାଃ ଏକଇ ଏକଇ ଦେଃ ମାନେ

ଡିକ୍ରିଦାରଙ୍କର ଡିକ୍ରିକୃତ ଟଙ୍କା ଅଦାୟ ସକାଶେ ନିମ୍ନଲିଖିତ ସମ୍ପତ୍ତି ତା ୧୫।୭।୨୭ ନିଲାମ ହେବ ।

୧ । ଜିଃ କଟକ ପ୍ରଲଗଷ୍ଟେସନ ଓ ସବରେଜେଷ୍ଟ୍ରି ମୁଃ କଟକ ସଦର ଇଲାକାଧୀନ ପ୍ରଃ ଢୋଙ୍କଶ୍ରୀ ମୌଃ ଦାମୋଦରପୁର ଉଦବାରେ ଥିବା ନ୧୬୫ ମ୍ବର ଖାତା ଲଃ ବାସ୍ୟାଗ୍ନି ନିମ୍ନଲିଖିତ ଖସଡ଼ା ନମ୍ବର ଅନୁସାରେ ଏ୨—୪୮ ଡ଼ିଃ ରୁ ଜମା ୫ ୨୵୨ ଆଃ ୫ ୧୫°୯

୨ । ପ୍ରଃ ଏକଇ ମୌଃ ଏକଇ ଉଦବାରେ ଥିବା ଶ୍ରୀ ମଦନମୋହନ ଠାକୁରଙ୍କର ଦେଃ ଲଃ ବାଡ଼େଇ ନିମ୍ନଲିଖିତ ଖସଡ଼ା ନମ୍ବର ଅନୁସାରେ ଏ°—୨୨୬ ଡିଃ ରୁ ଜମା ୫ ୨। ମଧ୍ୟରୁ ସରବାରି ଡିଃ ୫ °।୪ ରୁ ଏ°— ୨୩—୨ ଡିଃ ଜମା ୫ °୳ ନିଲାମ ହେବ ଆଃ ମୂଲ୍ୟ ୫ ୫°୯ ଜାହି ଉପର ଘର ସହିତ

—o—

ନ ୨୫୯ ମ୍ବର ଡିଃ ଜାରି ସନ ୧୯୨୭ ମସିହା

କଟକ ମୁଃ ସବଜଜଙ୍କ ଅଦାଲତ

ଶ୍ରୀ ଉହାକର ଦାସ ସାଃ ନ ୭ ମ୍ବର ଫାଲ୍ଗୁନ ଦାସଲେନ ବହୁବଜାର କଲିକତା ଥାନା ଡିଃ

ଭଗବାନଚନ୍ଦ୍ର ମହାପାତ୍ର ସାଃ ରୁକ୍ମିଣୀଦେଇପୁର ପ୍ରଃ [illegible] ଦେଃ

ଉପରଲିଖିତ ନମ୍ବର ମୋକଦମାରେ ଡିକ୍ରିଦାରଙ୍କର ଡିକ୍ରିକୃତ ଓଗେର ଟଙ୍କା ଅଦାୟେ ସକାଶେ ଦେଣଦାରଙ୍କର ଭୋଗଦଖଲ ନିମ୍ନଲିଖିତ ସ୍ଥାବର ସମ୍ପତ୍ତି ତା ୧୫।୭।୨୭ରିଖରେ ଏହି ଅଦାଲତରେ ନିଲାମ ହେବ ।

୧ । ଜିଲା ବାଲେଶ୍ୱର କଲେକ୍ଟରି ପ୍ରଃ ଅଙ୍କୁଡ଼ା ନ ୯୫୨ ମ୍ବର ତଃ ମାହାଲ ପୁରୁଷୋତ୍ତମପୁର ମୌଃ ଏଡ଼ୋଲ ଜମିଦାରୀର ଷୋଳପଣ ସଦରଜମା ୫ ୧୫୫୫ ମଧ୍ୟରୁ ଲଃ ୫°୵୪୯୧°୳୵୧୫୯ ୧/୪ ବେନ ଅଂଶ

କି ଯାହା ସେପାରେଟ ଏକାଉଣ୍ଟ ଅନୁସାରେ ନ ୯୫୨/୧ ମ୍ବର ତଃର ସଦରଜମା ୫୨୩°୳୵୪ ପାଇ ହୋଇଅଛି ତାହା ଷୋଳପଣ ସ୍ଥାନରେ ତହିଁମଧ୍ୟରୁ ଅନ୍ୟ ଅଂଶିଦାରଙ୍କ ଲଃ ବାଦ ଦେଣଦାର ଓ ତାହାର ଭାଇ କୃଷ୍ଣଚନ୍ଦ୍ର ମହାପାତ୍ରଙ୍କ ଭୋଗଦଖଲ ଲଃ ୫°୳ ରୁ ସଦର ଜମା ୫ ୧୨୯°୳୵୧ ପାଇ ମଧ୍ୟରୁ ଦେଣଦାର ଓ ତାହାର ଭାଇ ଶୋଭ ଦେଇ ଓ ଉଦଣ୍ଟିଙ୍କ ଦେହିଙ୍କ ମଧ୍ୟରେ ହୋଇଥିବା ସେଟେଲମେଣ୍ଟ ପତ୍ର ଅନୁସାରେ ଦେଣଦାର ସେମାନଙ୍କୁ ଛାଡି ଦେଇଥିବା ୫ ୧°°୯ ସଦର ଜମାରୁ କପୋଛ

ମୁଃ ଶ୍ରୀ ଟ ।୵୫ ପାହୁ ବାବଜାରୀ ଦେଣବାରର ବ୍ରେବେଦନ୍ତଙ୍କ ଡିଃ ଟ୦।୵୬ ପାହୁରୁ ମାହାଲ– ଓୟାସ୍ ଡିଃ ଟ୦/୪।୧୨।୵୯ ରୁ ସଦରଜମା ଟ ୩୭।୫୧୧୭୭ ଜମିଦାରି ସହ୍ଲ ଉବ ଅନ୍ତର୍ଗତ ସକଳସ୍ୱତ୍ୱର ସହ୍ଲ ନିଲାମହେବ ଅଃ ମୂଲ୍ୟ ଟ ୨୦୦୯

୨ । ଜଲ୍ଲା ବାଲେଶ୍ୱର କଲେକ୍ଟରୀ ସ୍ଥା ସେଲୋଓଡ ନ ୧୬୪ ମ୍ବର ଚଃ ଅଗ୍ରଣ ଭୁଗରାଇ ମୌଃ ଦୋଲସାହି ଏଗେର ଜମିଦାରୀର ସହିତ ଖୋଲପଣ ସଦରଜମା ଟ ୪୮୮।୯୯ ଅଟେ ତହିଁମଧ୍ୟରୁ ଡିଃ ଟ୦୧।୩୯।୪।୵ ଚାର୍ଲ ଷ୍ଟାଫ ବେଙ୍ଗ ଆ ୧୧ ଇନ ଅନୁସାରେ Separate account ର ୧୬୪ ମ୍ବର ତଉଜୀରି ସଦରଜମା ଟ ୧୮୫୯।୵୧ ଖୋଲପଣ ଜାଗାରେ ତହିଁମଧ୍ୟରୁ ଅନ୍ୟ ସହ୍ଲଦାର ବ୍ରଜମୋହନ ମହାପାତ୍ର ଓଗେରଙ୍କ ଡିଃ ଟ୨।୵ ବାବଜାରୀ ଦେଣଦାର ଓ ତାହାର ଭାଇ କୃଷ୍ଣକାନ୍ତ ମହାପାତ୍ରଙ୍କ ଚ୍ଚେଗଦଖଲ ଡିଃ ଟ୦୫।୵ ରୁ ସଦରଜମା ଟ ୧୧୦୫।୵୭ ପାହୁ ଖୋଲପଣ ସ୍ଥାନରେ ତହିଁମଧ୍ୟରୁ ଦେଣଦାର ଓ ତାହାର ସ୍ୱତ୍ୱ ଖୋଜ୍ଲ ଦେଇ ଓ କୁଙ୍ଗୁଣିଦେଇଙ୍କ ମଧ୍ୟରେ ହୋଇଥିବା ସେଟେଲମେଣ୍ଟ ପତ୍ର ଅନୁସାରେ ଘେଣଦାର ସେମାନଙ୍କୁ ଛାଡ଼ିଦେଇଥିବା ଡିଃ ଟ୫।୵ ରୁ ସଦରଜମା ଟ ୭୨।୯ ପାହୁ ବାଦଦେଇ ଦେଣଦାରର ଦଖଲ ଡିଃ ଟ୨।୵ ରୁ ଓ ସାହାଲଓ୍ୟାସ୍ ଢବୋଟମଦ୍ଧେ ଡିଃ ଟ୦୯୦।୧୬ ଛାଡ଼ି ୫/୧୬୩୨ ହେବରୁ ସଦରଜମା ଟ ୪୮।୵୧୦ ପାହୁ ଜମିଦାରି ସହ୍ଲ ଓ ଉବ ଅନ୍ତର୍ଗତ ସକଳସ୍ୱତ୍ୱର ସହ୍ଲ ନିଲାମହେବ ଅଃ ମୂଃ ଟ ୨୫୦୯

୩ । ଜିଲ୍ଲା ବାଲେଶ୍ୱର ପ୍ରଃ ଇଃ ଓ ସ୍ଥାଃ ରେଃ ଧାମନଗର ସ୍ଥଃ ବ୍ୟୋଙ୍ଗ ନ ୪୦୪ ମ୍ବର ତଃ ମାଲାର ଗୋବିନ୍ଦନଗର ପଟ୍ଟଣା ମୌଃ ମଜିଦସ୍ତପ ଜମିଦାରୀର ସର୍ବର ମୋଟ ସଦରଜମା ଟ ୪୪୩୯ ଅଟେ ତହିଁମଧ୍ୟରୁ ସେପାରେଟ ... ... ଭାଗ୍ୟ ନ ୪୦୫ ମ୍ବର ଇଙ୍ଗମାନି ତଉଜୀର ଡିଃ ଟ୦।/୦୧୧୪୫।୵୭।୧ ହେବରୁ ସଦରଜମା ଟ ୧୪୦।୵୨ ପାହୁ ଅଟେ ତହିଁମଧ୍ୟରୁ ଦେଣଦାରଙ୍କ ଭୋଗଦଖଲ ଡିଃ ଟ୦।୩୧୭୬।୧୪।୧ ହେବରୁ ଉପୋଟ ମୁଃ ସଦରଜମା ଟ ୧୧୯୫ ଜମିଦାରୀସହ ଓ ଉବ ଅନ୍ତର୍ଗତ ସକଳସ୍ୱତ୍ୱର ସହ୍ଲ ନିଲାମହେବ ଅଃ ମୂଲ୍ୟ ଟ ୬୦୦୯

୪ । ଜିଃ ବାଲେଶ୍ୱର ପ୍ରଃ ଇଃ ଓ ସ୍ଥାଃ ରେଃ ଭଦ୍ରଖ ପ୍ରଃ ବାଲିଆଣ୍ଡ ନ ୧୦୮୫ ମ୍ବର ତଃ ଶ୍ରୀହାର ଭାଲୁକେ ଶଙ୍କରପଦା ଗାଃ ମୌଃ ଦଣା ଜମିଦାରୀର ସର୍ବର ମୋଟ ସଦରଜମା ଟ ୨୧୪୯ ଅଟେ ତହିଁମଧ୍ୟରୁ ଦେଣଦାରର ଡିଃ ଟ୦୫/୧୧୧୧୫୫।୵୧।୩ ୭/୧୪୩ ଅଂଶରୁ ସଦରଜମା ଟ ୧୩୩୫ ଜମିଦାରୀସହ ଓ ଉବ ଅନ୍ତର୍ଗତ ସକଳସ୍ୱତ୍ୱର ସହ୍ଲସହିତ ନିଲାମହେବ ଅଃ ମୂଲ୍ୟ ଟ ୬୦୦୯

୫ । ଜିଃ ଏଜନ ନ ୯୮୧ ମ୍ବର ତଃ ଡାଃ ଧାନପୁର ଜମିଦାରୀ ମୋଟ ସଦର ଜମା ଟ ୬୧୮୦୯ ମଧ୍ୟରୁ ସେପାରେଟ ଏକାଉଣ୍ଟଖାତ ଖୋଲା ହେବାର ନ ୯୮୧ ମ୍ବର ଇଙ୍ଗମାନି ଖାତ ଡିଃ ଟ୦୫/୩୧୧୧।୵୬।୧ ୪୧୪୮୦୦୯/୪୪୦୧୭୧୬୫ ରୁ ସଦରଜମା ଟ ୫୧୭୨।୵୧୧ ପାହୁ ଅ ତହିଁମଧ୍ୟରୁ ଦେଣଦାରର ଭୋଗଦଖଲ ଡିଃ ଟ୦୧୦୧୧୬୫।୵୫।୮ ହେବରୁ ସଦରଜମା ଟ ୩୧।୩ ପାହୁ ଜମିଦାରୀ ସହ୍ଲ ନିଲାମହେବ ଅଃ ମୂଲ୍ୟ ଟ ୨୦୦୯

୬ । ଏଜନ ସ୍ଥଃ ସେନାଓଡ ନ ୧୬୪ ମ୍ବର ତଃ ମୌଃ ବାସଲପୁର ମୌରସି ସରବସ୍ୱାଣୀ ଦେଭ୍ୟ ଗଣ୍ଡା ଟ ୧୮୯ ମଧ୍ୟରୁ ଦେଣଦାର ଓ ତାହାର ଭାଇ କୃଷ୍ଣକାନ୍ତ ମହାପାତ୍ରଙ୍କ ଭୋଗ-ଦଖଲ ଡିଃ ଟ୦୩ ରୁ ଦେୟ ଜମା ଟ ୯୩୫ ସରବସ୍ୱତ୍ୱର ବନ୍ଦୋବସ୍ତ ନିଲାମହେବ ଅଃ ମୂଃ ଟ ୯୩୫୯

—•—

ନୋଟିସ ।

ନ ୯୪୭ ତା ୨୯।୧।୧୬

ଏତଦ୍ୱାରା ସର୍ବସାଧାରଣମାନଙ୍କୁ ଜଣାଇ ଦିଆଯାଉଅଛି ଯେ ଡିଃ ମହଡପୁର ଖାଲାଇନ ମୌଜା ଭଦାଗୀ ଶ୍ରୀ ଅଜନ ନାୟକ, ଭୁବନାନନ୍ଦ ନାୟକମାନଙ୍କର ଷ୍ଟେଟ ହିସ୍ସା ଉକ୍ତ ମୌଜା ଭଦାଗୀ ଜଇସିଂ ନାୟକଙ୍କୁ ଏକରାରନାମା ଦେବାରୁ ସେ ଅମଳଦାର ବଳରେ ସମସ୍ତ ମହାଜନ ଲୋକଙ୍କ ଓ ଜମିଦାର ଅଧି ଅବାଦ୍ୟ ଅନୁଭବ ଭାବି ଛାଡ଼ିଣ ନାନାଦି ସେ ଉକ୍ତ ଜଇସିଂ ନାୟକ ସେମାନଙ୍କର ସମସ୍ତ ସ୍ଥାବର ଜମା ବଜାଇ ନ ଦେଇ ଦେଇ ଏହି ଅନୁସାରେ ସେମାନଙ୍କ ଉଚ୍ଚବାଦରେ ଦର୍ଶ କରୁଥିବାରୁ ତାହାଙ୍କର ଅମଳଦାର ଓ ଅନୁଭବ ଭାବ କୋର୍ଟଦ୍ୱାରା ରଦ କରାଯାଇଅଛି ସୁତରାଂ ଉକ୍ତ ଷ୍ଟେଟ ସମ୍ପର୍କୀୟ ପ୍ରଜାମାନେ ଉମ୍ଭା ଖାତକମାନେ ଉକ୍ତ ଜଇସିଂ ନାୟକ ବା ତାଙ୍କର ଅଧୀନସ୍ଥ କର୍ମଚାରୀ ତାଙ୍କ ଠାରୁ ମହାଜନ ମଧ୍ୟସ୍ଥ ମହାଜନମାନଙ୍କୁ କଉଡ଼ା ଗଣ୍ଡା ଏ ଜାହା ଯାହାଯାଉଣା ପଦ ଅବାଦ ଦେବନାହିଁ, ଆବାଦ୍ୟଦେଲେ ଉକ୍ତ ଯଦାନ୍ତଦ୍ୱାରା ବସ୍ତୁହରୁ ମୁକ୍ତ ହୋଇପାରିବ ନାହିଁ । ଇତି ।

ଭୁବନାନନ୍ଦ ନାୟକ

ଗ୍ରାହକମାନଙ୍କ ପ୍ରତି—

ନିବେଦନ

ଏତଦ୍ୱାରା ହିତୈଷିଣୀର ନଗର ଓ ମଫସଲ ସମସ୍ତ ଗ୍ରାହକବର୍ଗଙ୍କୁ ବିନୟ ପୂର୍ବକ ଜଣାଉଅଛୁ ଯେ ଯୁଆଡ଼ୁ ସମସ୍ତେ ଅଗ୍ରିମ ମୂଲ୍ୟ ପଠାଇବାକୁ ଇଚ୍ଛା କଲେ ଆଜ ସବୁ ପଠାଇବା କରି ଦେବେ, ଅଦ୍ୟାବଧି ଯେଉଁ ଅଗ୍ରିମ ଟ ୦ ୧୬ ବର୍ଷର ଜମାକା ହୁଆ, ଗ୍ରାହକମାନଙ୍କୁ କମ୍ ସମୟ ପାଇଁ ଅଗ୍ରିମ ମୂଲ୍ୟରେ ଦିଆଯାଏ ନାହିଁ । ଇତି ।

ମ୍ୟାନେଜର ।

Digitized by srujanika@gmail.com

Split by PDF Splitter

REGISTERED No. D. 6.

47

ଉତ୍କଳଦୀପିକା

ସାପ୍ତାହିକ ସମ୍ବାଦପତ୍ର
The Utkal Dipika

ସମ୍ପାଦକ—ଶ୍ରୀ କୃଷ୍ଣଚନ୍ଦ୍ର ମହାନ୍ତି

ବାର୍ଷିକ ମୂଲ୍ୟ ଅଗ୍ରିମ ଟ ୩ ୧
ପ୍ରତିଖଣ୍ଡ ଟ ୦୧୯

ଖ ୬୨ ଶ | Cuttack, Saturday the 5th February 1927 — ମାଘ ୨ ୨୩ ନ ସନ ୧୩୩୩ ସାଲ ଶନିବାର | ସ ୬ମ ସଂଖ୍ୟା

ଦେଶମିଶ୍ରଣ

ଆସନ୍ତା ୮ ତାରିଖ ଦିନ ଆସେମ୍ବ୍ଲିରେ ଦେଶମିଶ୍ରଣ ବିଷୟ ପଡ଼ିବାର କଥା ଅଛି । ଦେଶ ମିଶ୍ରଣ ସମ୍ବନ୍ଧେ ଯେତେ ତଦନ୍ତ ଓ ଭାରତ ଗବର୍ଣ୍ଣମେଣ୍ଟମାନଙ୍କର ମତାମତ ଗ୍ରହଣ ସବୁ ହୋଇଗଲାଣି । ଅନେକ ଦିନ ହେଲା ଏହି ସମ୍ବନ୍ଧେ ଆନ୍ଦୋଳନ ଚାଲିଅଛି । ଉତ୍କଳଭାଷୀ ପ୍ରଦେଶମାନ ସେମାନଙ୍କର ଭାଗ୍ୟର ମୀମାଂସା ଶୁଣିବା ନିମନ୍ତେ ଉତ୍କଣ୍ଠିତ ଚିତ୍ତରେ ସ୍ଥିର ରହିଅଛନ୍ତି । ଆମ୍ଭମାନଙ୍କର ଓଡ଼ିଶାର ସଭ୍ୟ ଶ୍ରୀଯୁକ୍ତ ବାବୁ ଭୁବନାନନ୍ଦ ଦାସ ତାଙ୍କର ସହିତ କେବେ ପଶ୍ଚାତ୍‌ପଦ ହୋଇନାହାନ୍ତି । ଶ୍ରୀଯୁକ୍ତ ବାବୁ ନୀଳକଣ୍ଠ ଦାସ ଏଥର ଏହି ପ୍ରସ୍ତାବ ଉତ୍ଥାପନ କରିବେ । ଉତ୍କଳବାସୀମାନେ ଭିନ୍ନ ଶାସନାଧୀନରେ ରହିବାଦ୍ୱାରା ଯେତେ ପ୍ରକାର ଅସୁବିଧା ଭୋଗ କରୁଅଛନ୍ତି ତାହା ନାନାପ୍ରକାରରେ କର୍ତ୍ତୃପକ୍ଷମାନଙ୍କୁ ଜଣାଇ ଦିଆଯାଇଅଛି । ଆଶାକରୁଁ ଏଥର ସେମାନଙ୍କର ବାଞ୍ଛା ପୂର୍ଣ୍ଣ ହେବ ।

ସ୍ୱାସ୍ଥ୍ୟ ବିଭାଗର ଆସିଷ୍ଟାଣ୍ଟ ଡାଇରେକ୍ଟରଙ୍କ ଗସ୍ତ

ବିହାରଓଡ଼ିଶା ସ୍ୱାସ୍ଥ୍ୟ ବିଭାଗର ଆସିଷ୍ଟାଣ୍ଟ ଡାଇରେକ୍ଟର ଓଡ଼ିଶାକୁ ଗସ୍ତରେ ଆସିଥିଲେ । ପିଲାମାନଙ୍କର ଟୀକା ଦେଖିବା ତାଙ୍କ କର୍ତ୍ତବ୍ୟମାନଙ୍କ ମଧ୍ୟରେ ଗୋଟିଏ ପ୍ରଧାନ କର୍ତ୍ତବ୍ୟ । ସେ ସେହି କାର୍ଯ୍ୟ ସାଧନ ନିମନ୍ତେ (କାହାର ଆଦେଶ ଆମ୍ଭମାନଙ୍କୁ ଜଣାନାହିଁ) ହୁକୁମ ହୋଇଥିଲା ଯେ ସେ ଯେଉଁ ଗ୍ରାମରେ ଗସ୍ତକୁ ଯିବେ ଚୌକିଦାର ଓ ଦଫାଦାରମାନେ ଟିକାଦାରଙ୍କ ସହିତ ଟିକାଦିଆ ନ ଯାଇଥିବାର ପିଲାଙ୍କୁ ଆଣି ରାସ୍ତାଧାରରେ ଅଟକାଇ ରଖିଥିବେ । ଆମ୍ଭେମାନେ ବିଶ୍ୱସ୍ତସୂତ୍ରେ ଗୋଟିଏ ଗ୍ରାମର ସମ୍ବାଦ ପାଇଅଛୁଁ । ଦିନ ୯ ଟା ବେଳକୁ ପିଲାମାନଙ୍କୁ ହାଜର କରିବାକୁ ଆଦେଶ ହୋଇଥିଲା । ସାହେବ ମହୋଦୟ ୯ ଟା ବେଳେ ଦେଖିବା ତେଣିକିଆଡ଼ ୯ ଟାର ଅନେକ ପରେ ସେ କଟକ ସ୍ୱାସ୍ଥ୍ୟସ୍ଥାନରୁ ମଫସଲରେ ଯାଉଥିଲେ, ଦିନ ୩ ଟା ସମୟରେ ବାର୍ଣ୍ଣିରେ ପହଞ୍ଚିଲେ । ପିଲାମାନଙ୍କୁ ଗ୍ରାମରୁ ଆଣି ୩ ଟା ପର୍ଯ୍ୟନ୍ତ ଛିଡ଼ା ରଖିବା ଯେତେଦୂର ସମ୍ଭବ ଓ କଷ୍ଟକର ତାହା ସହଜରେ ଅନୁମେୟ । ଫଳରେ କେହି କେହି ସନ୍ତାନଙ୍କୁ ତାହାଙ୍କର ପିତାମାତା ଏପରି ଛାଡ଼ିଦେବା ସଂଭବପର ନୁହେଁ । ଯାହା ଦେଖିଲେ ଯାହାକରେ ତାହା ମଧ୍ୟ ପାଠକମାନେ ସହଜରେ ଅନୁମାନ କରିପାରିବେ । ପଦବର୍ତ୍ତିଜ ଓ କର୍ତ୍ତୃପକ୍ଷମାନଙ୍କର ଗସ୍ତର ବିଧାନ ଯେବେ ଏହି ପ୍ରକାରରେ ସାଧିତହୁଏ ତାହାହେଲେ ପରିଦର୍ଶନ ପ୍ରକାଶେ ସରକାରଙ୍କର ବ୍ୟୟ କରିବା ଆଦୌ ଆବଶ୍ୟକ ନାହିଁ । ଓଡ଼ିଶା ବାସିନ୍ଦା ବ୍ୟକ୍ତିମାନଙ୍କର ବାସସ୍ଥାନ ସେଠାରେ କୌଣସି ଗଣ୍ଡଗୋଳର ଆଶଙ୍କା ନାହିଁ, ସେହି କାର୍ଯ୍ୟରେ ବ୍ୟୟ କଲେ ଓଡ଼ିଶାର ଉପକାର ହେବ ସେଥି ପ୍ରକାଶେ ବ୍ୟୟ ନକରି ଏପରି ଅଯଥା ବ୍ୟୟରେ ଅର୍ଥବ୍ୟୟ କରିବା ଅକାରଣ ମାତ୍ର ।

ଖଦଡ଼ ଉପରେ ମାସୁଲ ବୃଦ୍ଧି

ପାଞ୍ଚବର୍ଷ ପୂର୍ବେ ଖଦଡ଼ ରେଲ୍‌ବିଭାଗର ୨ୟ ଶ୍ରେଣୀ ମାଲ ଅନ୍ତର୍ଭୁକ୍ତ ଥିଲା ଏବଂ ରେଲରେ ଖଦଡ଼ ପଠାଇବାକୁ ହେଲେ ପ୍ରତି ମହଣକୁ ମାଇଲକ ନିମନ୍ତେ .୫୨ ପାଇ ମାସୁଲ ଧାର୍ଯ୍ୟ ହୋଇଥିଲା । ଏବଂ ଘରଭଙ୍ଗ କଳର ତିଆରି ଲୁଗା ଓ ବିଦେଶୀ ଲୁଗା ଉପରେ ପ୍ରତି ମହଣ ପାଇଁ ମାଇଲକୁ .୫୮ ପାଇ ମାସୁଲ ଧାର୍ଯ୍ୟ ହୋଇଥିଲା । ପରେ ଖଦଡ଼କୁ ୪ର୍ଥ ଶ୍ରେଣୀ ମାଲର ଅନ୍ତର୍ଭୁକ୍ତ କରି ତାହା ଉପରେ ମହଣକୁ ପ୍ରତି ମାଇଲ ପାଇ .୬୨ ପାଇ ମାସୁଲ ଧାର୍ଯ୍ୟ କରାଗଲା । ବର୍ତ୍ତମାନ ରେଲଓଏ ବୋର୍ଡ ଖଦଡ଼ ଉପରେ ମାସୁଲ ଆହୁରି ବୃଦ୍ଧି କରି ଦେଇଅଛନ୍ତି । ଏଣିକି ଖଦଡ଼ ପାଇଁ ପ୍ରତି ମହଣକୁ ମାଇଲକ ନିମନ୍ତେ ୧.୦୪ ପାଇ ମାସୁଲ ଦେବାକୁ ପଡ଼ିବ । ଅର୍ଥାତ୍ ୫ ବର୍ଷ ପୂର୍ବେ ଯେଉଁ ମାସୁଲ ଥିଲା ବର୍ତ୍ତମାନ ତାହାର ଅଢ଼େଇଗୁଣ ବେଶୀ ମାସୁଲ ଦେବାକୁ ପଡ଼ିବ । ଖଦଡ଼ ଉପରେ ରେଲ୍‌ଓଏ ବୋର୍ଡଙ୍କର ଏ ଅପୂର୍ବ କୃପା ଦୃଷ୍ଟି ଦେଖି ଏହା ମଧ୍ୟରେ କିଛି କୂଟନୀତି ଥିବାପରି ଜଣାପଡ଼େ ।

—୦—

ପାଟଣାରେ ଓଡ଼ିଆ ଛାତ୍ରସମାଜ

ପାଟଣାରେ ଅନେକ ଓଡ଼ିଆ ଛାତ୍ର ଅଛନ୍ତି । ଏମାନଙ୍କ ମଧ୍ୟରୁ ୧୩।୧୬ ଜଣ ମେଡିକେଲ କଲେଜରେ ପଢ଼ନ୍ତି । ୨।୩ ଜଣ ଇଞ୍ଜିନିଅରିଂ କଲେଜରେ ଓ ଅନ୍ୟ କେତେଜଣ ଲ-କଲେଜ ଓ ପାଟଣା କଲେଜରେ ପଢ଼ନ୍ତି । ମୋଟରେ ପ୍ରାୟ ୩୦ ଜଣ ଛାତ୍ର ପଢ଼ନ୍ତି । କଲେଜରେ ଏମାନେ ନାନାପ୍ରକାର ଅସୁବିଧା ଭୋଗ କରନ୍ତି । କିନ୍ତୁ ଏମାନଙ୍କର ଓ ଆପତ୍ତି ଅଭିଯୋଗ ସାଧାରଣଙ୍କର ଦୃଷ୍ଟିକୁ ଆସେ ନାହିଁ । ଏକ ଅନୁଷ୍ଠାନ ଭୁକ୍ତ ନ ଥିବାରୁ ଏମାନେ ମଧ୍ୟ ସମୂହ ଭାବରେ ନିଜର ଆପତ୍ତି ଅଭିଯୋଗ କର୍ତ୍ତୃପକ୍ଷଙ୍କୁ ଜଣାଇ ପାରନ୍ତି ନାହିଁ । ସ୍ୱତନ୍ତ୍ରଭାବରେ ଜଣାଇ ଅନେକଥର ଏମାନେ ବିଫଳ ହୋଇଛନ୍ତି । ଏଥର ଓଡ଼ିଶାର କାଉନ୍‌ସିଲ ମେମ୍ବରମାନେ ପାଟଣାରେ ଥିବା ସମୟରେ ଓଡ଼ିଆ ଛାତ୍ରମାନେ ମିଳି ଓଡ଼ିଆଛାତ୍ର ସମାଜ ଗଠନର ଉଦ୍ୟମ କରିଥିଲେ । କାଉନ୍‌ସିଲ ମେମ୍ବରମାନଙ୍କୁ ନିମନ୍ତ୍ରଣ କରିଥିଲେ । ତା ୧୬ ରିଖ ଦିନ ଏହି ଅନୁଷ୍ଠାନର ପ୍ରଥମ ଆରମ୍ଭ ହେଲା । ଓଡ଼ିଆ ଛାତ୍ରମାନଙ୍କ ତରଫରୁ ଶ୍ରୀଯୁକ୍ତ ହରିହର ମହାପାତ୍ର ବି ଏସ୍, ଏ ଛାତ୍ର ଖୁବ ପ୍ରାଞ୍ଜଳ ଭାବରେ ପାଟଣା ଓଡ଼ିଆ ଛାତ୍ରମାନଙ୍କର ଆପତ୍ତି ଅଭିଯୋଗ ବର୍ଣ୍ଣନା କରି ସମାଜର ଉଦ୍ଦେଶ୍ୟ ବୁଝାଇ ଦେଇଥିଲେ । କାଉନ୍‌ସିଲ ମେମ୍ବରଙ୍କ ତରଫରୁ ଶ୍ରୀଯୁକ୍ତ ନନ୍ଦକିଶୋର ଦାସ, ଲିଙ୍ଗରାଜ ମିଶ୍ର, ହରେକୃଷ୍ଣ ମହତାବ, ଲକ୍ଷ୍ମୀଧର ମହାନ୍ତି, ଦେବାନ ବାହାଦୂର ଶ୍ରୀକୃଷ୍ଣ ମହାପାତ୍ର ସହାନୁଭୂତି ସୂଚକ ବକ୍ତୃତା ଦେଇଥିଲେ । ରେଭରେଣ୍ଡ ବ୍ରଜାନନ୍ଦ ଦାସ ଏମ୍, ଏଲ୍, ସି, ଏଦିନ ସଭାର ସଭାପତି ହୋଇଥିଲେ. ସେ ମଧ୍ୟ ସଭାପତି ଭାବରେ କେତେକ ନୀତି କଥା କହିଥିଲେ । ସମାଜର ଏକ ସ୍ଥାୟୀ ପରିଚାଳନା ସମିତି ଗଠିତ ହେଲା । ବାବୁ ଗଜେନ୍ଦ୍ର ପ୍ରସାଦ ଦାସ ଏମ୍, ଏ, ବି, ଏଲ, ଭକିଲ୍ ଏହାର ସଭାପତି ଓ ହରିହର ମହାପାତ୍ର ସମ୍ପାଦକ ନିଯୁକ୍ତ ହେଲେ । ସମାଜର ଏହି ସ୍ଥାୟୀ ଘର ନେବାର ଠିକ ହେଲା ଓ କାଉନ୍‌ସିଲ ମେମ୍ବରମାନେ ଏଥି ପ୍ରକାଶେ ନଗଦ କିଛି ଦେଲେ ଓ ମାସିକ ସାହାଯ୍ୟ ଦେବାର ପ୍ରତିଶ୍ରୁତ ହେଲେ । ବାବୁ ହରେକୃଷ୍ଣ ମହତାବ ନଗଦ ଟ ୧୦।୯ ଓ ମାସିକ ଟ ୫।୯ ଦେବାପାଇଁ ସଭାରେ କହିଲେ । ପ୍ରବାସୀ ଓଡ଼ିଶା ଛାତ୍ରମାନଙ୍କ ଆପତ୍ତି ଅଭିଯୋଗ ଦୂର କରିବାପାଇଁ ସବୁ କାଉନ୍‌ସିଲ ମେମ୍ବରମାନେ ଯଥାସାଧ୍ୟ ଚେଷ୍ଟା କରିବା ପାଇଁ ମଧ୍ୟ କହିଥିଲେ ।

(ପ୍ରେରିତ)

ସ୍ୱାମୀ ଶ୍ରଦ୍ଧାନନ୍ଦଙ୍କ ହତ୍ୟା ମୋକଦ୍ଦମା

ସ୍ୱାମୀ ଶ୍ରଦ୍ଧାନନ୍ଦଙ୍କ ହତ୍ୟା ମୋକଦ୍ଦମା ବର୍ତ୍ତମାନ ଦିଲ୍ଲୀ ସେସନ୍ କୋର୍ଟରେ ବିଚାର ଚାଲିଛି । ଏ ପର୍ଯ୍ୟନ୍ତ ଅବଦୁଲ ରସିଦକୁ ନାନା ପ୍ରଶ୍ନ ପଚରାଯାଉଥିଲେ ହେଁ ସେ କୌଣସି ପ୍ରଶ୍ନର ଉତ୍ତର ନ ଦେଇ ନୀରବ ରହିଥିଲା ! ସେସନ୍ କୋର୍ଟରେ ବିଚାର ହେବା ପୂର୍ବରୁ ନିମ୍ନ ଅଦାଲତରେ ତାକୁ ଯେତେ ପ୍ରଶ୍ନ ପଚରା ଯାଇଥିଲା ସେ କୌଣସି ପ୍ରଶ୍ନର ଉତ୍ତର ଦେଇ ନ ଥିଲା । ବର୍ତ୍ତମାନ ସେସନ୍ କୋର୍ଟରେ ସେ କହେ ଯେ ତାହାର ଅସୁସ୍ଥତା ବଶତଃ ସେ ଏ ପର୍ଯ୍ୟନ୍ତ ନୀରବ ରହିଥିଲା । ହତ୍ୟାକାଣ୍ଡ ସମ୍ବନ୍ଧରେ ସେ କହେ—ସେ ସ୍ୱାମୀଜୀଙ୍କୁ ହତ୍ୟା କରିନାହିଁ ପିସ୍ତଲଟି ତାର ନୁହେଁ ବା ସେ ଯେତେବେଳେ ପୁଲିସ କର୍ତ୍ତୃକ ଗିରଫଦାର ହୋଇଥିଲା ସେତେବେଳେ ତାହା ନିକଟରେ ପିସ୍ତଲ ନ ଥିଲା । ଆହୁରି ମଧ୍ୟ ସେ କହେ—ସେ ସେଦିନ ସ୍ୱାମୀଜୀଙ୍କ ଘର ନିକଟ ଦେଇ ଯାଉଥିବାବେଳେ କେତେକ ଲୋକଙ୍କୁ ନିସ୍ପୃହକାର ଅଡ଼କୁ ଦୌଡ଼ୁଥିବାର ଦେଖିଲା । ତାହା ଦେଖି ସେ ସ୍ୱାମୀଜୀଙ୍କ ଘରର ସିଡ଼ିପାଖରେ ଠିଆହୋଇ ରହିଲା । କିଛି ସମୟରେ ସିଡ଼ିଉପରୁ କେତେକ ଲୋକ ତାକୁ ଠେଲିପକେଇଲେ । ସେ ସିଡ଼ି ଉପରକୁ ଉଠିଯାଇ ଯେତେବେଳେ ଘର ମଧ୍ୟକୁ ପ୍ରବେଶ କଲା ତାକୁ କେତେକ ଲୋକ ଧରି ପକେଇଲେ ଓ ତା ମୁହଁରେ ଲୁଗା ପକେଇ ଦେଇ ତାକୁ ତଳେ ପକାଇଦେଲେ । ସେମାନେ ତାର ମୁଣ୍ଡକୁ କାନ୍ଥରେ ବାଡ଼େଇ ଦେଇ ତାକୁ ମାରିଥିଲେ । ଯେତେବେଳେ ତାର ଚେତନା ଆସିଲା ସେ ଦେଖେ ଯେ ପୁଲିସ ତାହାକୁ ଗିରଫଦାର କରିଅଛନ୍ତି । ସାକ୍ଷୀମାନଙ୍କର ମଧ୍ୟ ସାକ୍ଷ୍ୟ ଗ୍ରହଣ କରାଯାଉଅଛି । ଯେତେଦୂର ସମ୍ଭବ ବିଚାରର ଫଳାଫଳ ଅଳ୍ପଦିନ ମଧ୍ୟରେ ଜଣାପଡ଼ିବ ।

ତାଳଚେରର ଚୌଧୁରୀ ସାମନ୍ତ ଭଗବତପ୍ରସାଦ ମହାପାତ୍ର ଇଲେକସନ୍ ନାଲିସ୍ ଦାୟର କରିଅଛନ୍ତି । ସେହିପରି ବିହାରରେ ମଧ୍ୟ ୫ ଗୋଟି ମୋକଦ୍ଦମା ଦାଏର ହୋଇ ଅଛି । ଇଲେକସନ୍ ମୋକଦ୍ଦମା ସାଧାରଣ ଅଦାଲତରେ ବିଚାର ନ ହୋଇ ସେଥି ପ୍ରକାଶେ ଜ ୩ ଣ ସ୍ୱତନ୍ତ୍ର ଜଜ୍ ଜଙ୍କ ଦ୍ୱାରା ଗୋଟିଏ କମିଶନ୍ ଗଠିତ ହୋଇ ତହିଁରେ ବିଚାର କରିବାର କଥା । ଆମ୍ଭମାନଙ୍କ କଟକର ଜଷ୍ଟିସ୍ ସେହି ବିଷୟ ନିମନ୍ତେ ଗଠିତ କମିଶନର ପ୍ରେସିଡେଣ୍ଟ ନିଯୁକ୍ତ ହୋଇଅଛନ୍ତି । ବାବୁ ଅମରନାଥ ଚଟର୍ଜି ସବଜଜ୍ ଏବଂ ମିଃ ଏ ଡି ପ୍ୟାଟେଲ୍ ବାରିଷ୍ଟରମାନେ ତାହାଙ୍କ ସହିତ ବସି ବିଚାର କରିବେ । ବିହାରର ମୋକଦ୍ଦମା ପାଟନାରେ ଏବଂ ଓଡ଼ିଶାର ମୋକଦ୍ଦମା ବାଲେଶ୍ୱରରେ ବିଚାରହେବ । ଶ୍ରୀଯୁକ୍ତ ସନ୍‌ହନ୍ ସାହେବଙ୍କ ଅନୁପସ୍ଥିତରେ କଟକର ସବ୍‌ଜଜ ଶ୍ରୀଯୁକ୍ତ ବି, କେ, ଘୋଷ ମହାଶୟ ଜଜିୟତି କାର୍ଯ୍ୟ କରିବେ । ଶ୍ରୀଯୁକ୍ତ ସନ୍‌ହନ ସାହେବ ବୋଧହୁଏ ମାର୍ଚ୍ଚମାସ ପ୍ରଥମରୁ ଆସି ଉକ୍ତ କାର୍ଯ୍ୟରେ ଯୋଗଦେବେ ।

ବସ୍ତର ରାଣୀ ଶ୍ରୀମତୀ ପ୍ରଫୁଲ୍ଲକୁମାରୀଙ୍କ ସହିତ ମୟୂରଭଞ୍ଜ ମହାରାଜଙ୍କ ବଡ଼ଭାଇ ସ୍ୱର୍ଗତ ଶ୍ରୀ ଶ୍ରୀରାମଚନ୍ଦ୍ର ଭଞ୍ଜଦେବଙ୍କ ପୁତ୍ର ପ୍ରଫୁଲ୍ଲକୁମାରଙ୍କର ବିବାହ ଅତି ସମାରୋହରେ ସମ୍ପାଦିତ ହୋଇ ଯାଇଅଛି । ବର କନ୍ୟା ଗତମାସ ତା ୮ ରିଖରେ ମୟୂରଭଞ୍ଜକୁ ଫେରିବାର କଥା ଅଛି । ବସ୍ତର ରାଣୀ ମହୋଦୟା ମୟୂରଭଞ୍ଜରେ ଦ ୨ ନ ରହି ବସ୍ତର ଫେରି ଯିବେ ବୋଲି ଶୁଣୁଅଛୁଁ । ମୟୂରଭଞ୍ଜରେ ଉତ୍ସବ ପ୍ରକାଶେ ନାନାପ୍ରକାର ଆମୋଦ ଚାଲିଅଛି । ଅତି ଆନନ୍ଦର ବିଷୟ ।

Digitized by srujanika@gmail.com

ଉତ୍କଳ ଦୀପିକା

ଫେବୃୟାରୀ ତା ୫ ରଖ ଶନିବାର

ବାଣିଜ୍ୟ ଓ ବ୍ୟାଙ୍କ

(୩)

ଅସ୍ମେମାନେ ଗତ ସଂଖ୍ୟାରେ ଭାରତର ଏକ୍ସଚେଞ୍ଜ ବ୍ୟାଙ୍କର ସଂକ୍ଷେପ ପରିଚୟ ଦେଇଥିଲୁଁ । ଏଥିରୁ ପାଠକମାନେ ବୁଝିପାରିଥିବେ ଯେ ଗୋଟିଏ ମାତ୍ର ବ୍ୟାଙ୍କ ସଂପୂର୍ଣ୍ଣ ଭାବରେ ଦେଶୀୟ ଲୋକଙ୍କ ଦ୍ୱାରା ପରିଚାଳିତ । ବର୍ତ୍ତମାନ ଭାରତର ଆଉ କେତେକ ପ୍ରଧାନ ବ୍ୟାଙ୍କର ସଂକ୍ଷିପ୍ତ ପରିଚୟ ଦେଇ ଏହି ବିଷୟର ଉପସଂହାର କରୁଅଛୁ ।

୧୯୦୬ ସାଲର ନଭେମ୍ବର ମାସରେ ମାନ୍ଦ୍ରାଜରେ India Bank Limited ନାମକ ଗୋଟିଏ ବ୍ୟାଙ୍କ ସ୍ଥାପିତ ହୋଇଥିଲା । କୃଷ୍ଣସ୍ୱାମୀ ଆୟାର, ଦେୱାନ ବାହାଦୂର ଅଦଦାର୍ଯ୍ୟ ଅୟାର ଓ ଭିନ ସ୍ୱାମୀ ଚେଟ୍ଟିଙ୍କ ଚେଷ୍ଟାରେ ୧୨ ଲକ୍ଷ ଟଙ୍କା ମୂଳଧନରେ ଏହା ଖୋଲାଯାଇଥିଲା । ଏହାର ସେକ୍ରେଟେରୀ ଶ୍ରୀଯୁକ୍ତ ଭବ୍ୟଧାରର ଯାଜ୍ଞେ । ସେ ମାନ୍ଦ୍ରାଜର ଜଣେ ଅଭିଜ୍ଞ କର୍ମୀ ହିସାବରକ୍ଷକ । ଏହି ବ୍ୟାଙ୍କର ଆଠଗୋଟି ଶାଖା ଅଛି । ବର୍ତ୍ତମାନ ବ୍ୟାଙ୍କର ଡିପୋଜିଟ୍ ୧ କୋଟି ଟଙ୍କା-ସୁଦ୍ଧା ହେବ । ଏହି ବ୍ୟାଙ୍କ ସଂପୂର୍ଣ୍ଣ ଭାବରେ ଦେଶୀୟ ଲୋକଙ୍କ ଦ୍ୱାରା ପରିଚାଳିତ ହେଉଅଛି ।

୧୮୬୫ ସାଲରେ ଏଲାହାବାଦ ବ୍ୟାଙ୍କ ସ୍ଥାପିତ ହୋଇଥିଲା । ଏହାର ୩୫ ଟି ଶାଖା ଅଛି ଏବଂ ଏହାର ବର୍ତ୍ତମାନ ଡିପୋଜିଟ୍ ୭ କୋଟି ଟଙ୍କା । ଏହାର ଉପରସ୍ଥ କର୍ମଚାରୀ ଅଧିକାଂଶ ଇଂରେଜ ହେଲେ ହେଁ କେତେକ ଜଣ ଦେଶୀୟ ଲୋକ ମଧ୍ୟ ଅଛନ୍ତି । କେତେକ ବର୍ଷହେଲା ଇଂଲଣ୍ଡର P and O Banking Corporation ସହିତ ଏହି ବ୍ୟାଙ୍କ ସମ୍ବନ୍ଧ ସ୍ଥାପନ କରି ଏହାର ବହୁ ଉନ୍ନତି ହୋଇଅଛି । ଏହାର ମୂଳଧନ ୩୫ ଲକ୍ଷ ଟଙ୍କା ମଧ୍ୟ ୪୫ ଲକ୍ଷ ।

ଶ୍ରୀ ଯୁକ୍ତ ହରକିଷେଣ ଲାଲ, ସରଦାର ଦୟାଲ ସିଂହ, ଲାଲା ଲାଜପତ୍ ରାୟ ପ୍ରଭୃତି ଶାସ୍ତ୍ରୀ ଜାତୀୟ ଭାବ ପ୍ରେମିକଙ୍କ ଚେଷ୍ଟାରେ ୧୮୯୫ ସାଲରେ ପଞ୍ଜାବ ନ୍ୟାସନାଲ ବ୍ୟାଙ୍କ ସ୍ଥାପିତ ହୋଇଥିଲା । ଏହାର ୪୪ ଟି ଶାଖା ଓ ଡିପୋଜିଟ୍ ୭୫ କୋଟି ଟଙ୍କା । ଏହି ବ୍ୟାଙ୍କର ସମସ୍ତ କର୍ମଚାରୀ ଭାରତବାସୀ ।

ଏହାଛଡ଼ା ଆହୁରି କେତେକ ଛୋଟ ଛୋଟ ଦେଶୀୟ ବ୍ୟାଙ୍କ ଅଛି । କିନ୍ତୁ ସବୁ ଗୁଡ଼ିକର ମୂଳଧନ ୧୦ ଲକ୍ଷ ଟଙ୍କା ଠାରୁ କମ ଏବଂ ଡିପୋଜିଟ୍ ମଧ୍ୟ ପ୍ରତ୍ୟେକ ବ୍ୟାଙ୍କ ଗୁଡ଼ିକର ଅନୁରୂପ ନୁହେଁ । National, Mercantile Hong Kong Shanghai, Lloyds, P. and O. International, Easterns Yokohama specie ଏହି ବିଦେଶୀୟ ବ୍ୟାଙ୍କ ଗୁଡ଼ିକର କାର୍ଯ୍ୟ ମଧ୍ୟ ଉଲ୍ଲେଖ-ଯୋଗ୍ୟ । ଏଥିରେ ଦେଶୀୟ ଲୋକ ମାନଙ୍କ ମଧ୍ୟରୁ କେହି ଉଚ୍ଚ ଡାଇରେକ୍ଟର ପଦରେ ଅଧିଷ୍ଠିତ ନାହାନ୍ତି ।

ଭାରତରେ ଏହି ଅଧିକ ଉନ୍ନତ ଅବସ୍ଥା ଓ ଏଥି ପ୍ରତିଯୋଗିତାରେ ଅଣ୍ଟି ଉଠିବା ସକାଶେ ଯେଉଁ ଦେଶୀୟ ବ୍ୟାଙ୍କ ସ୍ଥାପିତ ହେଲା କେତେକ ଅବସ୍ଥାରେ ଏହା ଦୋଷଯୁକ୍ତ ହେଲା ଅନୁଚିତ କହିବେ ନାହିଁ । ନାନା ସ୍ଥାନରେ କୋ-ଅପରେଟିଭ ବ୍ୟାଙ୍କ ସ୍ଥାପିତ ହୋଇଅଛି । କୋ-ଅପରେଟିଭ ଆନ୍ଦୋଳନର ସଂଖ୍ୟା ଏମାନଙ୍କ ଦ୍ୱାରା ବୃଦ୍ଧି ହେଉଅଛି, କିନ୍ତୁ କୋ-ଅପରେଟିଭ ଅର୍ଥାତ ସହଯୋଗ କାରବାରର ଯାହା ଉଦ୍ଦେଶ୍ୟ ତାହା ଏମାନେ କେତେକ ସଂପୂର୍ଣ୍ଣ ଭୁଲି ଯାଇ ଅଧିକାଂଶ ସ୍ଥଳରେ କେବଳ ମହାଜନୀ ଖାତକ କାରବାରରେ ତାହାକୁ ପରିଣତ କରି ସାରିଲେଣି । ସହଯୋଗ-ସମିତି ସଂପର୍କୀୟ ବ୍ୟାଙ୍କ ସବୁ ଦେଶୀୟ ଲୋକଙ୍କ ଦ୍ୱାରା ପରିଚାଳିତ ହେଲେହେଁ ସେମାନଙ୍କ ପରିଚାଳକ ଉପଯୁକ୍ତ କର୍ତ୍ତୃପକ୍ଷମାନଙ୍କର ଗଠିତ ଆଇନର ବଶବର୍ତ୍ତୀ ହୋଇ କାର୍ଯ୍ୟ କରିବାକୁ ହୁଏ । ଅତଏବ ତାଙ୍କ ଆଇନରେ ଦେଶର ଶିଳ୍ପବାଣିଜ୍ୟ ସମ୍ବନ୍ଧେ ବହୁ କରିବାକୁ ଯେ କକ୍ଷେଷ ଅଛି ତାହା ନୁହେଁ । କିନ୍ତୁ ଅଧିକାଂଶ ସ୍ଥଳରେ ସେମାନେ ଉଚ୍ଚପଦ ମନୋଯୋଗୀ ନ ହୋଇ କେବଳ ଋଣ ମିଥ୍ୟା ସୁଦରେ ଚଢ଼ାଇ କରି ସମସ୍ତଙ୍କୁ ଋଣୀ କରିବାରେ ଲାଗି ଅଛନ୍ତି । ଯେଉଁ ପ୍ରକାରରେ ଅନ୍ୟାନ୍ୟ ବ୍ୟାଙ୍କ ସବୁ ପରିଚାଳିତ ହେଉଅଛି ସେହି ପ୍ରଣାଳୀର ସ୍ୱତନ୍ତ୍ର ଦ୍ୱିତୀୟ ସ୍ୱଦେଶୀ ବ୍ୟାଙ୍କ ଗଠିତ ନ ହେବା ପର୍ଯ୍ୟନ୍ତ ଭାରତର ଉନ୍ନତି ଆଶା କରାଯାଏ ନାହିଁ ।

—:o:—

କଲେରା ଓ ବସନ୍ତରେ ମୃତ୍ୟୁ

ଗତ ତା ୮ ରଖ ଜାନୁୟାରୀରେ ଯେଉଁ ସପ୍ତାହ ଶେଷ ହେଲା ଉକ୍ତ ସପ୍ତାହରେ ନିମ୍ନ ଲିଖିତ ମତେ ଲୋକ କଲେରା ଓ ବସନ୍ତରେ ଓଡ଼ିଶାରୁ ପ୍ରାଣ ହରାଇ ଅଛନ୍ତି ।

	କଲେରା	ବସନ୍ତ
କଟକ	୮	୨୫
ବାଲେଶ୍ୱର	୧	୩୫
ଅନୁଗୁଳ	—	—
ପୁରୀ	—	୫୬
ସମ୍ବଲପୁର	—	୧

—

ତୁଳାଚାଷ

ବହାର ଓଡ଼ିଶାର କୃଷିବିଭାଗର ଡାଇରେକ୍ଟର ଗତ ସପ୍ତାହର ଗେଜେଟରେ ବହାର ଓଡ଼ିଶାର ତୁଳା ଚାଷ ସମ୍ବନ୍ଧେ ଗୋଟିଏ ରିପୋର୍ଟ ପ୍ରକାଶ କରିଅଛନ୍ତି । ସେଥିରୁ ପ୍ରକାଶ କି ମେ ମାସରେ ତୁଳାଚାଷ ଆରମ୍ଭ କରାଯାଏ ଏବଂ ଅକ୍ଟୋବର ମାସରେ ତୁଳା ଅମଦାନୀ ହୁଏ । ଉତ୍ତର ବହାର ଓ ଓଡ଼ିଶାରେ ଅଳ୍ପ ଜମିରେ ଶରତକାଳ ଶେଷବେଳକୁ ତୁଳାଚାଷ ମଧ୍ୟ କରାଯାଇ ଥାଏ । ଫେବ୍ରୁଆରୀ ଶେଷରେ ଏଥିରୁ ତୁଳା ଅମଦାନୀ ହୁଏ ।

କଟକ, ଅନୁଗୁଳ, ସମ୍ବଲପୁର, ଓଡ଼ିଶା ମଧ୍ୟରୁ ଏହି ଜିଲାଗୁଡ଼ିକ ମଧ୍ୟରେ ୧୦୦୦ ଏକର ଠାରୁ ବେଶୀ ଜମିରେ ତୁଳାଚାଷ ହୋଇଥାଏ । ଗତବର୍ଷ ସମସ୍ତ ପ୍ରଦେଶ ମଧ୍ୟରେ ୭୮୭୧୩ ଏକର ଜମିରେ ତୁଳା ଚାଷ କରାଯାଇଥିଲା ଏବଂ ସେଥିରୁ ୧୪୦୯୩ ବେଲ୍ ତୁଳା ଉତ୍ପନ୍ନ ହୋଇଥିଲା । ପ୍ରତ୍ୟେକ ବେଲରେ ୪୦୦ ପାଉଣ୍ଡ ତୁଳା ଥାଏ ।

କଟକ ଜିଲ୍ଲାର କ୍ଷେତ୍ରଫଳ ୨୨୦୦୨୭୪ ଏକର ମଧ୍ୟରୁ ୧୯୨୫-୨୬ ସାଲରେ ୧୭୦୦ ଏକର ଜମିରେ ତୁଳାଚାଷ ହୋଇଥିଲା । ସେଥିରୁ ୨୫୫ ବେଲ୍ ତୁଳା ଉତ୍ପନ୍ନ ହୋଇଅଛି ।

ବାଲେଶ୍ୱର ଜିଲ୍ଲାର କ୍ଷେତ୍ରଫଳ ୧୦୧୫୩୭୭୦ ଏକର ମଧ୍ୟରୁ କେବଳ ୨୦ ଏକର ଜମିରେ ତୁଳା ଚାଷ ହୋଇଥିଲା । ସେଥିରୁ ୧୨ ବେଲ ତୁଳା ଉତ୍ପନ୍ନ ହୋଇଅଛି ।

ଅନୁଗୁଳର କ୍ଷେତ୍ରଫଳ ୫୨୨୮୦ ଏକର ମଧ୍ୟରୁ ୫୩୦୦ ଏକର ଜମିରେ ତୁଳା ଚାଷ ହୋଇ ୩୭୫ ବେଲ୍ ତୁଳା ଉତ୍ପନ୍ନ ହୋଇଅଛି ।

ପୁରୀ ଜିଲ୍ଲାର କ୍ଷେତ୍ରଫଳ ୧୩୬୫୦୪୭ ଏକର ମଧ୍ୟରୁ ୪୮ ଏକର ଜମିରେ ତୁଳା ଚାଷ ହୋଇ ୭୯ ବେଲ ତୁଳା ଉତ୍ପନ୍ନ ହୋଇଅଛି ।

ସମ୍ବଲପୁର ଜିଲ୍ଲାର କ୍ଷେତ୍ରଫଳ ୨୦୦-୬୮୩୭ ଏକରମଧ୍ୟରୁ ୭୨୦୩ ଏକରଜମିରେ ତୁଳା ଚାଷ ହୋଇ ୩୨୨ ବେଲ୍ ତୁଳା ଉତ୍ପନ୍ନ ହୋଇଅଛି ।

—o—

ବାର୍କେନହେଡ୍‌ଙ୍କ ବକ୍ତୃତା

ଗତ ୨୪ ତାରିଖ ଜାନୁୟାରୀ ଦିନ ବର୍କେନହେଡ୍ ସାହେବ ଉଦ୍‌ବୋଧନ ନାମରେ ଲଣ୍ଡନ ମହୋଦୟ ଗୋଟିଏ ବକ୍ତୃତା ଦେଇଥିଲେ । ତାହାର ସାରାଂଶ ନିମ୍ନରେ ଦିଆଗଲା ।

ସେ ପ୍ରଥମେ ଚୀନର ଅବସ୍ଥା, ନେପାଳରେ ଦାସତ୍ୱପ୍ରଥାର ବର୍ଜନ, ଭାରତର ଅଭ୍ୟନ୍ତରୀଣ ବ୍ୟାପାର ସମ୍ବନ୍ଧରେ କେତେକ କଥା କହି ଭାରତର ରାଜନୈତିକ ଅବସ୍ଥା ସମ୍ବନ୍ଧରେ କହିଥିଲେ— "ବ୍ରିଟିଶ ପାର୍ଲିଆମେଣ୍ଟର ଦାୟିତ୍ୱ ଗ୍ରହଣର କୌଣସି ସମ୍ଭବ ନାହିଁ । ଭାରତ ବର୍ଷ ପକ୍ଷରେ ଯାହା ମଙ୍ଗଳଜନକ ତାହା ସେ ପାର୍ଲିଆମେଣ୍ଟକୁ ବିଶେଷ ଭାବରେ ଦେଖାଇବେ । ଏସବୁ ପାଇଁ ଭାରତ ବ୍ୟବସ୍ଥାପକ ସଭାମାନଙ୍କ ଉପରେ ନିର୍ଭର କରିବାକୁ ହେବ । ଭାରତରେ ଏପରି ଦଳ ଲୋକ ଅଛନ୍ତି ଯେଉଁମାନେ ଭାରତର ଶାସନ କାର୍ଯ୍ୟରେ ପାର୍ଲିଆମେଣ୍ଟର ଅଧିକାର ସ୍ୱୀକାର କରନ୍ତିନାହିଁ ଏବଂ ଆଉ ଦଳେ ଅଛନ୍ତି ଯେଉଁମାନେ ପାର୍ଲିଆମେଣ୍ଟ ଅଧିକାର ଅସ୍ୱୀକାର କରନ୍ତିନାହିଁ, ମାତ୍ର ପାର୍ଲିଆମେଣ୍ଟ ତାହାଙ୍କ ଅବଲମ୍ବେ ଭାରତରେ ସ୍ୱାୟତ୍ତ ଶାସନ ପ୍ରତିଷ୍ଠା କରୁନାହାନ୍ତି ଏଥିପାଇଁ ଦୋଷାରୋପ କରନ୍ତି । ଭାରତବାସୀ ଯେବେ ବ୍ରିଟିଶ ଗଭର୍ଣ୍ଣମେଣ୍ଟଙ୍କ ଆନ୍ତରିକତା ଉପରେ ବିଶ୍ୱାସ ସ୍ଥାପନ କରନ୍ତି ତାହାହେଲେ ଏହାସବୁ ଦୂରୀଭୂତ ହୋଇପାରିବ । ତତ୍ପରେ ସେ ବଙ୍ଗଦେଶର ରାଜବନ୍ଦୀମାନଙ୍କ ସମ୍ବନ୍ଧରେ କହିଥିଲେ—ବୈପ୍ଳବିକ ଆନ୍ଦୋଳନ ନିବାରଣ ନିମନ୍ତେ ଏପ୍ରକାର ବନ୍ଦୀ କରିବାର ପ୍ରଧାନ କାରଣ । ଯେ ମୁହୂର୍ତ୍ତରେ ଗଭର୍ଣ୍ଣମେଣ୍ଟ ବୁଝିପାରିବେ ରାଜବନ୍ଦୀମାନଙ୍କୁ ମୁକ୍ତିଦେଲେ ସରକାରଙ୍କର ଏହି ଉଦ୍ଦେଶ୍ୟ ସିଦ୍ଧିରେ କୌଣସି ବାଧାଜାତ ହେବ ନାହିଁ ସେହି ମୁହୂର୍ତ୍ତରେ ରାଜବନ୍ଦୀମାନଙ୍କୁ ମୁକ୍ତିଦାନ କରାଯିବ ।

ତତ୍ପରେ ସେ କହିଥିଲେ ଭାରତବାସୀଙ୍କ ହାତରେ ଶାସନାଧିକାର ପ୍ରଦାନ ସମ୍ବନ୍ଧେ ପାର୍ଲିଆମେଣ୍ଟ ଯେଉଁ ମତ ଅବଲମ୍ବନ କରିଅଛନ୍ତି ତହିଁରେ ପାର୍ଲିଆମେଣ୍ଟର ଅନ୍ତରଙ୍ଗତାର ଅଭାବ ବୋଲି ଅନେକ ଅଭିଯୋଗ କରନ୍ତି—ପାର୍ଲିଆମେଣ୍ଟଠାରୁ ଏହି ଅଧିକାର ହସ୍ତଗତ କରିବା ନିମନ୍ତେ ଯେଉଁ ଉପାୟ ଅବଲମ୍ବନ କରିବାକୁ ହେବ । ଭାରତରେ ସେ ସକଳ ଅଧିକାର ପାଇବାର ଯୋଗ୍ୟତା ତାଙ୍କ ଦେଖାଇ ଦେବାକୁ ହେବ । ପାର୍ଲିଆମେଣ୍ଟକୁ ବିଶ୍ୱାସ କରାଇଦେଇ ଏ କ୍ଷମତା ତାଙ୍କଠାରୁ ନେବାକୁ ହେବ ବୋଲି ମୁଁ ମନେ କରେ । ଭାରତବାସୀ ଯେବେ ଏକ୍ଷମତା ସବ

କରିବାକୁ ଇଚ୍ଛାକରନ୍ତି ତାହାହେଲେ ଭାରତର ବର୍ତ୍ତମାନ ଶାସନପଦ୍ଧତି ସମ୍ବନ୍ଧ ଭାରତବାସୀଙ୍କର ସହଯୋଗିତା ଲାଭ ଆବଶ୍ୟକ । ଏଣୁ ସେ ଗଭର୍ଣ୍ଣମେଣ୍ଟରେ ଶାସନକାର୍ଯ୍ୟ ସହିତ ସହଯୋଗ କରିବାକୁ ଭାରତବାସୀମାନଙ୍କୁ ଆହ୍ୱାନ କରିଥିଲେ ।

—:—

ଟ୍ରେନିଂ ସ୍କୁଲ କମିଟିର ମେମ୍ବର ପଦ

ଓଡ଼ିଶାର ସର୍ବ ସାଧାରଣଙ୍କର ମତ ଓ ବିଶିଷ୍ଟ ବ୍ୟକ୍ତିମାନଙ୍କର ମତକୁ ସରକାରୀ କର୍ତ୍ତୃପକ୍ଷମାନେ ଅତ୍ୟନ୍ତ ଅବଜ୍ଞା କରୁଥିବା ସମ୍ବନ୍ଧେ ଅସ୍ମେମାନେ ଏଥିପୂର୍ବେ କେତେକ କଥା ପ୍ରକାଶ କରିଥିଲୁଁ । ତହିଁର ଫଳରେ କଟକରେ ଗଲ୍ସ ଟ୍ରେନିଂ ସ୍କୁଲ କମିଟିର ଦୁଇଜଣ ବିଶିଷ୍ଟ ବ୍ୟକ୍ତି ମେମ୍ବର ପଦ ଇସ୍ତଫା ଦେଇଥିବା କଥା ମଧ୍ୟ ପ୍ରକାଶ କରିଥିଲୁଁ । ବର୍ତ୍ତମାନ ଶୁଣୁଅଛୁଁ ଯେ ସେମାନଙ୍କର ସ୍ଥାନ ପୂରଣ କରିବା କାରଣ ଅନ୍ୟ ଦୁଇଜଣ ବିଶିଷ୍ଟ ବ୍ୟକ୍ତି ଅର୍ଥାତ ବାବୁ ସଚ୍ଚିଦାନନ୍ଦ ଦାସ ବକିଲ ଏବଂ ବାବୁ ଲକ୍ଷ୍ମୀଧର ଦାସ ମାନଙ୍କୁ ଅନୁରୋଧ କରାଯାଇଅଛି ।

ଟ୍ରେନିଂ ସ୍କୁଲର ହେଡ଼ମାଷ୍ଟର ମହାଶୟ ସେମାନଙ୍କୁ ପତ୍ର ଲେଖିଅଛନ୍ତି । ସେ ନିଜ ଇଚ୍ଛାରେ ଲେଖିଅଛନ୍ତି କି ଇନ୍ସପେକ୍ଟର ମହୋଦୟଙ୍କର ବା ଡାଇରେକ୍ଟର ମହୋଦୟଙ୍କର ଆଦେଶ ଅନୁସାରେ ଲେଖିଅଛନ୍ତି ତାହା ଅସ୍ମେ ବୁଝି ପାରୁନାହୁଁ । ଯଦି ପୂର୍ବୋକ୍ତ କର୍ମଚାରୀମାନଙ୍କର କୌଣସି ଆଦେଶ ନ ଥାଇ ଏପରି ଲେଖିଥାଆନ୍ତି ତାହାହେଲେ ଅସ୍ମେମାନେ କହୁଁ ହେଡ଼ମାଷ୍ଟରଙ୍କ ପ୍ରାଗଲ୍ଭ୍ୟ ଯେତେ, ସେ କ'ଣ ବୁଝିନାହାନ୍ତି ଯେ ଉକ୍ତ ଦୁଇବ୍ୟକ୍ତିମାନେ କେଉଁ କାରଣରୁ ଇସ୍ତଫା ଦେଇଅଛନ୍ତି ? କୌଣସି ଭଦ୍ରଲୋକଙ୍କୁ ମେମ୍ବର କରି ତାହାଙ୍କର ମତାମତକୁ ଯଦି ଅବଜ୍ଞା କରାଯାଏ ତାହାହେଲେ ଅନ୍ୟ କୌଣସି ଭଦ୍ରଲୋକ ତାହାଙ୍କ ସ୍ଥାନ ପୂରଣକର ସ୍ୱୀକାର କରିବାକୁ ଇଚ୍ଛା କରିବେ କି ? ଆଉ ଯେବେ ଇନ୍ସପେକ୍ଟର ବା ଡାଇରେକ୍ଟରଙ୍କ ଆଦେଶରେ ବାଧ୍ୟହୋଇ ଏପରି ଲେଖିଥାଆନ୍ତି ତାହାହେଲେ ଅସ୍ମେମାନେ କହୁଁ ଯେ ସେମାନଙ୍କୁ ବୁଝାଇ ଦେବାର ଉଚିତ ଯେ ଓଡ଼ିଶାର ଲୋକମତ ବା ବିଶିଷ୍ଟ ବ୍ୟକ୍ତିମାନଙ୍କର ମତକୁ ଅବଜ୍ଞା କରିବା ସେମାନଙ୍କର ଉଚିତ କାର୍ଯ୍ୟ ନୁହେଁ । ସେମାନେ ଯଦି ଭାବିଥାଆନ୍ତି ଯେ ଜଣେ ଦୁଇଜଣ ଇସ୍ତଫା ଦେଲେ ଅନ୍ୟ ଅନେକ ତାହାଙ୍କ ସ୍ଥାନରେ ଯେଉଁମାନେ କି ସରକାରୀ କର୍ତ୍ତୃପକ୍ଷଙ୍କର ଅବଜ୍ଞାକୁ ଗୌରବ ଓ ସ୍ନେହ ମନେକରିଥାନ୍ତି ସେପରି ଧାରଣା ସେମାନଙ୍କର ନିତାନ୍ତ ଭୁଲଅଟେ । ଯେଉଁ ଅବସ୍ଥାରେ ବୈକୁଣ୍ଠନାଥ ବାବୁ ଏବଂ ଲକ୍ଷ୍ମୀଧର ବାବୁ ଇସ୍ତଫା ଦେଇଅଛନ୍ତି, ସେ ଅବସ୍ଥା କେଣ କେହି ସଚ୍ଚିଦାନନ୍ଦ ବାବୁ ବା ଲକ୍ଷ୍ମୀଧର ବାବୁ ଯେ ସେମାନଙ୍କର ସ୍ଥାନ ପୂରଣ କରିବାକୁ ସ୍ୱୀକୃତ ହେବେ ଏହା ଅସ୍ମେମାନେ ବିଶ୍ୱାସ କରୁ ନାହୁଁ ।

—

ପଟ୍ଟୁୟାଖାଲି ସତ୍ୟାଗ୍ରହ

ପ୍ରାୟ ୫ ମାସ ହେବ ବଙ୍ଗଦେଶର ପଟ୍ଟୁୟାଖାଲି ନାମକ ସ୍ଥାନରେ ସରକାରୀ କର୍ତ୍ତୃପକ୍ଷ କୌଣସି ଗୋଟିଏ ବାଟରେ ହିନ୍ଦୁ ମାନଙ୍କୁ ବାଦ୍ୟ ବଜାଇ ନ ଯିବାକୁ ଆଦେଶ ଦେଇଥିଲେ । ସରକାରୀ କର୍ତ୍ତୃପକ୍ଷଙ୍କର ଦୃଷ

Split by PDF Splitter

ନଂ ୪୨   ନୋଟିସ   ୨-୪-୨୭

କୀର୍ତ୍ତୋଦ୍ଧାର ! କୀର୍ତ୍ତୋଦ୍ଧାର !! କୀର୍ତ୍ତୋଦ୍ଧାର !!!

ଭକ୍ତକବି ଜଗନ୍ନାଥ ଦାସଙ୍କ

ଶ୍ରୀମଦ୍ଭାଗବତ

"ପରମ ଶାସ୍ତ୍ର ଭାଗବତ, ଅଭ୍ୟାସ କରୁଥିବ ନିତ୍ୟ ।"

ଋଷିଙ୍କର ଏହି ଉପଦେଶ ପାଳବାକୁ ହେଲେ କେବଳ ଶୁକପରୀକ୍ଷିତ ଅଭ୍ୟାସ ନ କରି ଏହି ଗ୍ରନ୍ଥକୁ ବୁଝିବା ଆବଶ୍ୟକ, ଏହା ସମସ୍ତେ ସ୍ୱୀକାର କରିବେ । ଉତ୍କଳ ତତ୍ତ୍ୱସବଳିତ ଓ ସୁକଠିନ ସଂସ୍କୃତଭାଷାରେ ରଚିତ ଏହି ଗ୍ରନ୍ଥକୁ ଭକ୍ତ କବି ଜଗନ୍ନାଥଦାସ ଯେପରି ସରଳ ସୁଲଳିତ ନବାକ୍ଷରୀ ଛନ୍ଦରେ ଅନୁବାଦ କରିଅଛନ୍ତି, ତାହା ସାହିତ୍ୟ-ରାଜ୍ୟରେ ଅତୁଳନୀୟ । ... କାରଣରୁ ସ୍ୱର୍ଣ୍ଣ-ମୂଲ୍ୟ-ସଦୃଶ ସ୍ୱରୂପ ଏହି ଗ୍ରନ୍ଥ ନାନାପ୍ରକାର ଭ୍ରମ ... ସ୍ୱରୂପ ଆବର୍ଜନାମୟ ହୋଇ ଭକ୍ତମାନସ-ହଂସର ସନ୍ତରଣ ପକ୍ଷେ ଦୁର୍ଗମ ହୋଇ ପଡ଼ିଅଛି । ... ସମାନ ଯେ କେବଳ ଦୁର୍ବୋଧ ତାହା ନୁହେଁ, ଅନେକ ସ୍ଥଳରେ ... ପାଠକ ଏବଂ ତାହିଁ ତାହିଁ ବା ମୂଳର କେତେକାଂଶ ଗ୍ରନ୍ଥପାଇଥିବା ପରି ବୋଧହୁଏ । ଏପରି ... ଗ୍ରନ୍ଥର ଏହି ଦୁର୍ଦ୍ଦଶା ଦେଖି ଆମ୍ଭେ କେତେକ ବର୍ଷ ହେବ ଏହାର ଜୀର୍ଣ୍ଣସଂସ୍କାର-... ରେ ବ୍ରତୀ ହୋଇ ଭଲ ଭଲ ତାଳପତ୍ର ପୋଥି ଓ ମୂଳ ସଂସ୍କୃତ-ଶ୍ଳୋକ ସହିତ ... ଏହି—

ବିଶୁଦ୍ଧ ସଟୀକ ସଂସ୍କରଣ

ପ୍ରକାଶ କରିବାକୁ ପ୍ରସ୍ତୁତ ହୋଇଅଛୁଁ । ସ୍ୱଦେଶୀ ଭକ୍ତବୃନ୍ଦ ଅମ୍ଭର ଏହି ... ରେ ସାହାଯ୍ୟ ପାଇଲେ ଅମ୍ଭର ଶ୍ରମ ସାର୍ଥକ ହେବ । ପରିଷ୍କାର ଛପା ଓ ଟୀକା ... ସଂଯୋଗ ଦ୍ୱାରା ଗ୍ରନ୍ଥର କଳେବର ବୃଦ୍ଧି ହେତୁ ମୂଲ୍ୟ କିଛି ଅଧିକ ହୋଇଅଛି ।

ପ୍ରଥମସ୍କନ୍ଧ	ଟ ୦ ।୶	ସପ୍ତମସ୍କନ୍ଧ	ଟ ୦ ।୶
ଦ୍ୱିତୀୟସ୍କନ୍ଧ	ଟ ୦ ।	ଅଷ୍ଟମସ୍କନ୍ଧ	ଟ ୦ ।୶
ତୃତୀୟସ୍କନ୍ଧ	ଟ ୦ ୷୶	ନବମସ୍କନ୍ଧ	ଟ ୦ ।୶
ଚତୁର୍ଥସ୍କନ୍ଧ	ଟ ୦ ୷	ଦଶମସ୍କନ୍ଧ { ଗୋପଲୀଳା	ଟ ୧ ୧
		ଦଶମସ୍କନ୍ଧ { ଦ୍ୱାରକାଲୀଳା	ଟ ୧ ।
ପଞ୍ଚମସ୍କନ୍ଧ	ଟ ୦ ।୶	ଏକାଦଶସ୍କନ୍ଧ	ଟ ୦ ।୶
ଷଷ୍ଠସ୍କନ୍ଧ	ଟ ୦ ।୶	ଦ୍ୱାଦଶସ୍କନ୍ଧ	ଟ ୦ ।୶

ସମସ୍ତ ସ୍କନ୍ଧମାନ ଏକତ୍ର ନେଲେ ଅଥବା କୌଣସି ସ୍କନ୍ଧରୁ ୧୦ ଖଣ୍ଡ ବା ତତୋଽଧିକ ନେଲେ ଟଙ୍କାରେ ୫ ୦ । କମିସନ ମିଳିବ । ସବୁସ୍କନ୍ଧ ଏକତ୍ର ବନ୍ଧା ହେଲା ... ଟ ୭ । ଡାକମାସୁଲ ସ୍ୱତନ୍ତ୍ର ।

ପ୍ରାପ୍ତିସ୍ଥାନ—

ପୋଃ ଅଃ ବ୍ରହ୍ମଣଗୌଡ଼ । } ଅରୁଣୋଦୟ ପୁସ୍ତକାଳୟ
ସଦର କଟକ । } ବାଲୁବଜାର
ପ୍ରକାଶ ଥାଉକି ଅମ୍ଭ ଭକଟରେ ନିମ୍ନ ଠିକଣାରେ ମିଳିବ ।
ଶ୍ରୀ ସଚ୍ଚିଦାନନ୍ଦ ଦାସ
ଚୈତନ୍ୟ ଅଫିସ ପୁରୀ ।

ନଂ ୧୨୩   ଲୋଟସ ।

ଜୀବନ୍ତାୟୁ ମୂଳ

କପଟସ୍ତମ୍ଭ ମୂଳ ଏବଂ ତାହାଙ୍କ କବଚ ଉପଯୁକ୍ତ ଯୋଗିଙ୍କ ଦ୍ୱାରା ହିମାଳୟ ଓ ଭକ୍ତ ପର୍ବତ ଶ୍ରେଣୀମାନଙ୍କ ମଧ୍ୟରେ ... କଠିନ ତପସ୍ୟାପରେ ପ୍ରାପ୍ତ ହୋଇଅଛି । ଏହା ବ୍ୟବହାରକଲେ ବାଣିଜ୍ୟ ବ୍ୟବସାୟ, ଶିକ୍ଷାରେ ଉନ୍ନତି, ମୋକଦ୍ଦମାରେ ଜୟ, ବଶୀକରଣ, ରୋଗମୁକ୍ତି, ଶତ୍ରୁବନ୍ଧରୁ ରକ୍ଷା ନିଶ୍ଚୟ ହୋଇଥାଏ । ମୂଲ୍ୟ ଟ ୩ । ବ୍ୟବହାରକାରୀ ତାଙ୍କର ନାମ ଓ ଉଦ୍ଦେଶ୍ୟ ଲେଖି ପଠାନ୍ତୁ ।

ରେଜିଷ୍ଟାରି ନଂ ୧୦୦ ପୋଃ ଅଃ ସାଲକିଆ—ହାଓଡ଼ା,

ନ ୩୬୭ ମୂର

ପ୍ରକାଶିତ ଆଇନ

(ଜଗବନ୍ଧୁ ପାଲିତଙ୍କ କୃତ)

ମୂଲ୍ୟ ଟ ୨ ସ୍ଥଳେ ଟ ୧ ।

ବର୍ତ୍ତମାନ ବନ୍ଦୋବସ୍ତ ଚାଲୁଥିବାରୁ ରୟତ ପ୍ରଜାମାନଙ୍କର ସତ୍ତ୍ୱାଦି ସମ୍ବନ୍ଧେ ବିଶେଷତ ବନ୍ଦୋବସ୍ତ କାର୍ଯ୍ୟସମ୍ପର୍କରେ ଜାଣି ନିଜର ସ୍ୱାର୍ଥ ରଖିବା କାରଣ ଏହି ପୁସ୍ତକର ମୂଲ୍ୟ ଡିସେମ୍ବର ମାସ ଶେଷ ପର୍ଯ୍ୟନ୍ତ ଟ ୨ ସ୍ଥଳେ ଟ ୧ । ରେ ହୋଇଅଛି । କେହି ଏକକାଳେ ୧୦ ଖଣ୍ଡ କିଣିଲେ ଟ ୧୨ ହିସାବ ର ଟ ୧୦ ରେ ପାଇପାରିବେ । ବନ୍ଦୋବସ୍ତ କର୍ମଚାରୀ ସମସ୍ତ ବିଧାନ ସୂତ୍ରକ ଏଥିର ସରଳଭାଷାରେ ବୁଝାଇ ଦିଆଯାଇଅଛି ।

ପ୍ରାପ୍ତିସ୍ଥାନ—

୧— ଶ୍ରୀ ଜଗବନ୍ଧୁ ପାଲିତ
ଭଣ୍ଡାରପୁର କମଳ ମ୍ୟାନେଜର ଅଫିସ
ଗଣେଶଘାଟ—କଟକ ।

୨— କଟକ ପ୍ରିଣ୍ଟିଂକମ୍ପାନି,
ଦରଘାବଜାର, କଟକ.

126   5-2-27

Wanted bidders for the hide and horns monopoly of the Keonjhar State, Orissa for the year 1927-28. Intending bidders are required to appear before the undersigned at Jajpur Road on the 25th February 1927 for the monopoly of either the whole State or in two lots. The undersigned does not bind himsel to accept the highest or any bid.

J. H. Price,
Superintendent
Keonjhar State.
P. O. Keonjhargarh
11-1-27.

ନ ୬୯୪ ମୂର ଏ,

ଏକଟଙ୍କାରେ ହଜାରେ ଜିନିଷ ।

ଷ୍ଟିଲ ସିଲଭର୍ଣ୍ଣର ଘଡ଼ୀ ୧୪୪ ରତି ଚାଇରଣୀ ଚେନ ଗାଲ ୧୪୪ ରତି, ଗୋଟିଏ କ୍ରୁପର, ଗୋଟିଏ ବ୍ରୁଚ ... ବାକ୍ସରେ ଗୋଟିଏ ସୁନ୍ଦର ଓ ମଜବୁତ ଫାଉଣ୍ଟେନପେନ, ୨ ଗୋଟି ଛବି, ସୁଇସିଲ୍ ୧ ଗୋଟି, ଷଣ୍ଢାମ ୧୨, ପଟାପଟି ବାଦ୍ୟ ୧ ଗୋଟି, ସୁନ୍ଦର ନେକଲେସ ୪୦୦, ୧୨ ଗୋଟି ବୋତାମ, ରୁମ ୫୦, ପିନ୍ ୨୫ ଗୋଟି, ହେଙ୍ଗିଂପେନ ୧ ଗୋଟି, ତେଲ ୧ ଗୋଟି, ... ୧ ଗୋ, ଏହି ସମସ୍ତ ଆବଶ୍ୟକୀୟ ଜିନିଷ ଉତ୍ତମ ଏକଟଙ୍କା ନାମମାତ୍ର ମୂଲ୍ୟରେ ବିକ୍ରିତ, ଡାକମାସୁଲ ୫୬୦

ଟିଓର୍ଣ୍ଣ ଏଣ୍ଡ କୋଂ
ପୋଷ୍ଟବକ୍ସ ନଂ ୨୮୩୮,
ବଡ଼ବଜାର—କଲିକତା

ନଂ ୧୫୭   ୧୦୪ ଟିଟ   ୧୦୦୨ ଯଣ୍ଟା (??)

ଦୀନବନ୍ଧୁ

ଔଷଧାଳୟ ।

ଏହି ଔଷଧାଳୟରେ ଘୃତ, ତୈଳ, ମୋଦକ, ଚୂର୍ଣ୍ଣ, ବଟିକା, ଅବଲେହ, ଅରିଷ୍ଟ ଭସ୍ମ, ଏବଂ ମକରଧ୍ୱଜ, ସାଲସା-ପେରିଲା, ଶିଳାଜତୁ, ମୃଗନାଭି କସ୍ତୁରୀ ଆଦି ଯାବତୀୟ ମୂଲ୍ୟବାନ୍ ଔଷଧମାନ ସୁଲଭ ମୂଲ୍ୟରେ ବିକ୍ରୟାର୍ଥ ରଖିଥାଏ । ମଫସଲରୁ ଅର୍ଡ଼ର ପାଇବାମାତ୍ରେ ଔଷଧ ଅତ୍ୟନ୍ତ ସାବଧାନ ସହ ଭିଃ ପିଃ ଯୋଗେ ପଠାଇଥାଉଁ ।

ବିଶେଷ ଦ୍ରଷ୍ଟବ୍ୟ—ରୋଗୀର ବୟସ, କାଳ, ଅବସ୍ଥା, ଇତ୍ୟାଦି ଜଣାଇଥିଲେ ଡାକ ଟିକେଟ ସହ ପତ୍ର ଲେଖିଲେ ବିନାମୂଲ୍ୟରେ ବ୍ୟବସ୍ଥା ଦିଆଯାଏ । ଅସମର୍ଥମାନଙ୍କୁ ବିନାମୂଲ୍ୟରେ ଔଷଧ ଦିଆଯାଏ । କେବଳ ପତ୍ର ଦ୍ୱାରା ... ନାହିଁ ।

ମେନେଜର । ଶ୍ରୀ ଗୋପୀନାଥ ସ୍ୱାମୀ
ପୋ: ଅ: କଟକ । କବିରାଜ

ନ ୧୫୩   ନୋଟିସ ।

ମୂଲ୍ୟ ଫେରସ୍ତ ! ମୂଲ୍ୟ ଫେରସ୍ତ !!

ଲର୍ଡ଼ ମେଡିକଲ କଲେଜ ଅଫ୍ ହୋମିଓପ୍ୟାଥିର ପ୍ରିନ୍ସିପାଲ୍ ସ୍ୱର୍ଣ୍ଣପଦକ-ପ୍ରାପ୍ତ ହୋମିଓପ୍ୟାଥିକ ଡାକ୍ତର ଆର୍, ସେନ ଗୁପ୍ତ ଏମ୍, ଡି, (ଆମେରିକା) ମହୋଦୟଙ୍କ କର୍ତ୍ତୃକ ଦେଶୀୟ ଗଛମୂଳରୁ ହୋମିଓପ୍ୟାଥିକ ପ୍ରଣାଳୀ ଅନୁସାରେ ଅନ୍ୟୂନ (ଗଭର୍ଣ୍ଣମେଣ୍ଟ ରେଜିଷ୍ଟ୍ରି କୃତ) କେତୋଟି ଅବ୍ୟର୍ଥ ମହୌଷଧ । (୧) ହେଲ୍ଥ ରେଗୁଲେଟର—ପ୍ଲୀହାଯକୃତ୍, ଶ୍ୱେତପ୍ରଦର, ସ୍ୱପ୍ନଦୋଷ ପ୍ରଭୃତିର ଅବ୍ୟର୍ଥ ମହୌଷଧ । (୨) ବ୍ଲଡ୍ ପିଉରିଫାୟର—ଗଠନରକ୍ତ, ଗରମି, ବାଗି ପ୍ରଭୃତିର ଅବ୍ୟର୍ଥ ମହୌଷଧ । (୩) ହାଇଡ୍ରୋଫୋବିଆ ରେମେଡ଼ି—ହାଇଡ୍ରୋଫୋବିଆ ରୋଗର ଏକମାତ୍ର ଅମୋଘ ମହୌଷଧ, ଅପରେସନର ଆବଶ୍ୟକ ନାହିଁ । (୪) ମେରିଟ—ସ୍ମୃତିଶକ୍ତି ବର୍ଦ୍ଧିତ ମହୌଷଧ, ... । (୫) ଫିମେଲ୍ ଫ୍ରେଣ୍ଡ—ପ୍ରଦର, ବାଧକ, ବନ୍ଧ୍ୟାତ୍ୱ ... ର ଅବ୍ୟର୍ଥ ମହୌଷଧ । (୬) ଚିଲ୍ଡ୍ରେନ୍ ଫ୍ରେଣ୍ଡ— ଶିଶୁର ସ୍ୱାସ୍ଥ୍ୟ ... ଏକମାତ୍ର ଔଷଧ । ... ଶିଶୁରୋଗର ଏହା ଅବ୍ୟର୍ଥ ମହୌଷଧ । (୭) ପାଇଲସ୍ କ୍ୟୁଓର—ଅର୍ଶରୋଗର ଏକମାତ୍ର ଔଷଧ (୮) ଏଜମା କିଓର—ଶ୍ୱାସରୋଗର ଅବ୍ୟର୍ଥ ମହୌଷଧ (୯) ଓ୍ୱାରମ୍ କିଓର—କୃମିରୋଗର ଏହାର ତୁଲ୍ୟ ଔଷଧ ଆଉ ନାହିଁ (୧୦) କଲେରା କିଓର—କଲେରାର ଅବ୍ୟର୍ଥ ମହୌଷଧ (୧୧) ମ୍ୟାଲେରିଆ କିଓର—ମ୍ୟାଲେରିଆ ଜ୍ୱରର ଅବ୍ୟର୍ଥ ମହୌଷଧ (୧୨) ଇୟାର ରେଗୁଲେଟର—ସର୍ବପ୍ରକାର କର୍ଣ୍ଣରୋଗର ଅବ୍ୟର୍ଥ ମହୌଷଧ (୧୩) ଅଇ-ଲୋସନ—ସର୍ବପ୍ରକାର ଚକ୍ଷୁରୋଗର ଏକମାତ୍ର ଔଷଧ (୧୪) ପାରାଲିସିସ୍-କିଓର—ପାରାଲିସିସ୍ ... ବାତବ୍ୟାଧି ପ୍ରଭୃତି ରୋଗର ଅବ୍ୟର୍ଥ ମହୌଷଧ (୧୫) ଥାଇସିସ୍ କିଓର—ଯକ୍ଷ୍ମା ଓ ... ରୋଗର ଅବ୍ୟର୍ଥ ମହୌଷଧ [୧୬] ପକ୍ସ କିଓର—ବସନ୍ତରୋଗର ଔଷଧ ଓ ପ୍ରତିଷେଧକ

ବିଶେଷ ଦ୍ରଷ୍ଟବ୍ୟ—ପ୍ରତିଶିଶି [୧୫୦ ବଟିକା] ମୂଲ୍ୟ ଟ ୧(ମଃ ଏ । ଅରୋଗ୍ୟ ନହେଲେ ମୂଲ୍ୟ ଫେରସ୍ତ । ଅବସ୍ଥାଦି ଜଣାଇଲେ ସମସ୍ତରୋଗର ଔଷଧ ଓ ବ୍ୟବସ୍ଥାଦି ପଠାଉଁ । ଅମ୍ଭମାନେ ବିଶ୍ୱବିଖ୍ୟାତ ଆମେରିକାନ୍ ହୋମିଓପ୍ୟାଥିକ ଔଷଧମଧ୍ୟ ରଖୁଅଛୁଁ ।

୩ ନମ୍ବର ଫ୍ରେଣ୍ଡସ୍ ହୋମିଓ ହୋମ୍‌ରେ ପ୍ରାପ୍ତବ୍ୟ ।

ପୋଷ୍ଟବକ୍ସ ନଂ ୧୧୪୧୦ ଟେଲିଗ୍ରାମ୍—unparallee ମାଣିକତଲାଷ୍ଟ୍ରିଟ, କଲିକତା ।

144   WANTED   5-2-27

An assistant Mistress for the Ravenshaw Girls' High School, Cuttack on a pay Rs. 100/- per month. She should be an Indian graduate with special qualification to teach drawing. Applications with certificate in Drawing and other testimonials should reach the undersigned on or before the 16th February 1927.

CUTTACK } N. Nayak
The 24th January, } Offg. Principal
1927.

ନ ୧୩୧   ନୋଟିସ   ୫-୨-୨୭

ଏତଦ୍ଦ୍ୱାରା ସର୍ବସାଧାରଣଙ୍କୁ ଜଣାଇ ଦିଆଯାଉଅଛି କି ନୟାଗଡ଼ ଷ୍ଟେଟର ନିମ୍ନଲିଖିତ ଅବକାରୀ ଦ୍ରବ୍ୟ ଠିକା ଓ ବନ୍ୟଜାତ ଦ୍ରବ୍ୟମାନ ସନ ୧୯୨୭।୨୮ ମସିହା ସକାଶେ ନିଲାମ କରାଯିବ ଯେଉଁମାନେ ନିଲାମ ଡାକିବାକୁ ଇଚ୍ଛାକରିବେ ସେମାନେ ଆସନ୍ତା ଫେବୃଆରୀ ମାସ ତା ୧୪ ରଖଠାରୁ ତାହା ... ଦିନ ସୁଦ୍ଧା ଉପସ୍ଥିତ ହୋଇ ଦରଖାସ୍ତ ପ୍ର: ... ସାହେବଙ୍କ ଏ କଲ୍ୟରେ ନିଲାମ ଡାକିପାରିବେ ଯାହାର ଡାକ ସର୍ବୋଚ୍ଚ ହେବ ତୌଜି ... ନଥିଲେ ତାଙ୍କ ନାମରେ ନିଲାମ ... କରିଯିବ ସେ ଅଇନସରେ ଉଧ ... ... ଜମିଦାର ଏକ ଚତୁର୍ଥାଂଶ ଅଗ୍ରୀମ ଜମା କରିବାକୁ ହେବ ଓ ତାଙ୍କ ଏତର୍ଥ ସନନ୍ଦ ଲାଇସେନ୍ସ ଦିଆଯିବ ।
ତା ୧୯।୧।୧୯୨୭

୧	ଅଫିମ ଦୋକାନ	ଗୋ ୮
୨	ଗଞ୍ଜା ଦୋକାନ	ଗୋ ୮
୩	ମଦ୍ୟ ଦୋକାନ	ଗୋ ୭
୪	ତାଡ଼ି ଦୋକାନ	ଗୋ ୧
୫	କରଞ୍ଜ	
୬	ଲୁହା	
୭	ଟୋଲି	
୮	ଚୋରିଆ	
୯	ଜଙ୍ଗଲ ଢୁଲା	
୧୦	ହାଡ଼	

Superintendent,
Nayagarh state

Digitized by srujanika@gmail.com

Split by PDF Splitter

ନ ୬୦ ନୋଟିସ ୧।୨।୨୭

ଏତଦ୍ଵାରା ସର୍ବସାଧାରଣଙ୍କୁ ଅବଗତ କରାଇ ଦିଆଯାଉଅଛି ଯେ ସନ ୧୯୨୭-୨୮ ମସିହା ନିମନ୍ତେ ଏହି ପାଲଲହଡ଼ାରାଜ୍ୟର ଅବକାରୀ ଦୋକାନ, ହାଟ, ଜଙ୍ଗଲ ଏବଂ ବଜାର ଆଦି ନିମ୍ନଲିଖିତ ମହାଲ ସନ ୧୯୨୭ ମସିହା ମାର୍ଚ୍ଚ ମାସ ତା ୧ ରଖ ରୋଜ ମଙ୍ଗଳବାର ଦିନ ୧ ଘଣ୍ଟା ସମୟ ଠାରୁ ପାଲଲହଡ଼ା କଚେରୀରେ ପ୍ରକାଶ୍ୟ ରୂପେ ନିଲାମ କରାଯିବ। ଯେଉଁମାନେ ନିଲାମ ଡାକିବାକୁ ଇଚ୍ଛାକରନ୍ତି ସେମାନେ ଉକ୍ତ ତାରିଖରେ ଉକ୍ତ ସମୟରେ ଉପସ୍ଥିତ ହୋଇ ନିଲାମ ଡାକ ଡାକିବେ। ନିଲାମ ଖରିଦଦାରମାନଙ୍କୁ ନିଲାମ ଜମାର ଏକ ଚତୁର୍ଥାଂଶ ତତ୍କ୍ଷଣାତ ଜମା ଦେବାକୁ ହେବ। ସର୍ବୋଚ୍ଚ ଡାକ ଗ୍ରହଣ କରିବା ନ କରିବା କର୍ତ୍ତୃପକ୍ଷଙ୍କ ଇଚ୍ଛାଧୀନ ଅଟେ।

ତପସିଲ

୧ ଅଫିମ ଦୋକାନ
୨ ଗଞ୍ଜା ଦୋକାନ,
୩ ମଦ୍ୟ ଦୋକାନ,
୪ ତାଡ଼ି ଦୋକାନ
୫ ମୁଣ୍ଡ ଗୋମୁଣ୍ଡା ହାଟ, ଚମଡ଼ା ଓ ଶିଙ୍ଗ
୬ ମୁଣ୍ଡ ବନ୍ୟଜନ୍ତୁର ଶିଙ୍ଗ
୭ ହରଡ଼ା, ବାହାଡ଼ା, ଝୋଟକ ଓ ଅଁଳା,
୮ ଲାଖ ଗୁଣ୍ଡ ଫୁଲ,
୯ କସ୍ତୁରୀ ମୃଗନାଭି,
୧୦ ଝୁଣା,
୧୧ ଅଗ୍ରା,
୧୨ ସବାଇ ଘାସ,
୧୩ ଟ୍ରାଫିକ,
୧୪ ହେଡ଼ଶିଙ୍ଗ
୧୫ ଲାଖ

Raja and
Ruling Chief
Pallahara

୧୫ ଡାଙ୍ଗା
୧୬ ଖଇରାମ

Assistant Dewan
for Raja Bahadur
Hindol State (Orissa)

ନ ୮୪ ନମ୍ବର ନୋଟିସ

ରିଙ୍ଗ୍ ଓ୍ୱାର୍ମ ପାଉଡର

ଏହା ଜଣେ ଡାକ୍ତର ଦ୍ୱାରା ପ୍ରସ୍ତୁତ ଔଷଧ। ଦାଦ୍, ଖଉଜି, ଚର୍ମରୋଗ ପ୍ରଭୃତି ଏହା ଦ୍ୱାରା ନିଶ୍ଚୟ ଆରୋଗ୍ୟ ହୋଇପାରିବ। ମୂଲ୍ୟ ଟ ୦।/ ଡାକମାସୁଲ ଟ ।୯

ହୋମିଓପାଥିକ ଆଦୁଲ—ଚିକିତ୍ସାରେ ଲୋକେ ବହୁ ପରୀକ୍ଷା କରି ଏହା ଉପକାରୀ ବୋଲି ପ୍ରମାଣିତ ହୋଇଛି। ଏହା ନିଶ୍ଚୟରୂପେ ବ୍ୟବହାର କରାଯାଇ ପାରେ। ମୂଲ୍ୟ ପ୍ରତ୍ୟେକ ଟ ୧। ଡଜନ ଟ ୨୮ ଡାକମାସୁଲ ସ୍ୱତନ୍ତ୍ର।

H. C. Paul
47-1 Beniatola Street
P. O. Hatkhola
Calcutta.

ନ ୩୯୯ ନମ୍ବର,

କାଳୀବତି।

ରେଶମ ଓ ସୂତା, ପ୍ରତ୍ୟେକ ଶାଢ଼ୀ ଧୋତି ଲୁଗାରେ ସୁନ୍ଦର ଛାପା ତିଆରି ହୋଇଥାଏ। ନାଲି, କଳା, ନୀଳ ବାଇଗଣୀ ସବୁ ରଙ୍ଗ ଛାପ ଟଙ୍କା ୧୧ ତାହାଠାରୁ ଟ ୩ ଲେଖାଏଁ ଅଧିକ ଦାମରେ ବିକ୍ରୟ ହୁଏ।

ସ୍ୱର୍ଣ୍ଣମୟୀ ଇଣ୍ଡ ଷ୍ଟୋର
୧୦।୫ ବଡ଼ ବଜାର କଲିକତା

ନ ୫୦ ତା ୫।୧।୨୭

ଆୟୁର୍ବେଦିକ ଔଷଧାଳୟ

ଏହି ଔଷଧାଳୟରେ ଦେଶୀୟ ଶାସ୍ତ୍ରସମ୍ମତ ପରୀକ୍ଷିତ ଓ ଅମୃତ ଫଳପ୍ରଦ ତୈଳ, ଘୃତ, ବଟିକା, ଅବଲେହ, ଚୂର୍ଣ୍ଣ, ଆସବ, ମୋଦକ, ମକରଧ୍ୱଜ (ସୁଖ) ମକରଧ୍ୱଜ, ଚ୍ୟବନପ୍ରାଶ, ସୁଧାସିନ୍ଧୁ, ବସନ୍ତମାଳତୀ ପ୍ରଭୃତି ସୁଲଭ ମୂଲ୍ୟରେ ବିକ୍ରୟ ହୁଏ। ମଫସଲ ଓ ଗ୍ରାମ୍ୟ ଅଧିବାସୀମାନେ ରୋଗୀ ବିଷୟ ସ୍ପଷ୍ଟ ଲେଖି ପଠାଇଲେ ଔଷଧ ପଠାଇ ଦିଆଯାଏ। ଅଧିକନ୍ତୁ ଏଠାରେ ଦରିଦ୍ର ରୋଗୀମାନଙ୍କୁ ବିନା ମୂଲ୍ୟରେ ଔଷଧ ବଣ୍ଟନ କରାଯାଏ। ମଫସଲରୁ ଅର୍ଡର ପାଇବାମାତ୍ରେ ଅତି ଯତ୍ନ ସହକାରେ ଔଷଧ ପ୍ରେରଣ କରୁ।

ରାଜ ଡାକ୍ତର
ବଣିଆସାହି
ପୋ: ଅ: କଟକ

ଶ୍ରୀ ହରିଚରଣ ଦାଶ
କବିରାଜ

ନ ୧୪୮ ନୋଟିସ ୧୯।୨।୨୭

ଏତଦ୍ୱାରା ସର୍ବସାଧାରଣଙ୍କୁ ଜ୍ଞାତ କରାଇ ଦିଆଯାଉଅଛି ଯେ ଏହି ନୟାଗଡ଼ ଷ୍ଟେଟ ସଦରରେ ଓ ବେତାବୋଲ ଇଲାକାରେ ନିମ୍ନଲିଖିତ ମହୁଲ, ପଣ୍ଡା, ଗାଈ ଓ ବାଛୁରୀ ଅଛନ୍ତି ମରାଇ ଦେବାର ବେଲୁଚି ଲାଗିଛନ୍ତି। ଯେଉଁମାନେ ଉକ୍ତ ଗାଈ ମହିଷ ପ୍ରଭୃତି ଏକକାଳୀନ ନେବାକୁ ଇଚ୍ଛାକରନ୍ତି ସେମାନେ ଏହି ଷ୍ଟେଟର ସୁପରିଣ୍ଟେଣ୍ଡେଣ୍ଟ ସାହେବଙ୍କ ଅଫିସରେ ହାଜର ହୋଇ ପ୍ରାର୍ଥୀ ହେଲେ ମୂଲ୍ୟ ସ୍ଥିର କରାଇ ଦିଆଯାଇ ପାରବ।

୧—ମହିଷ ଓ ପଣ୍ଡା ୫୦୦
୨—ଗାଈ ଓ ବାଛୁରୀ ୫୦୦

Superintendent
Nayagarh State

ବି, ଦାସ ଏଣ୍ଡ କମ୍ପାନୀ,

ନେଟିଜନ୍ସ, ଚମ୍ପାଟ୍ଟ, ଏଜେଣ୍ଟ ଏବଂ ଜେନେରେଲ ଅର୍ଡର ସପ୍ଲାୟର
ବ୍ଲାକ ରୋଡ, କଟକ।

ଏହିମାନଙ୍କ ଅସ୍ତମୁଣ୍ଡଳାକ ଇଣ୍ଡିଆ, ଗୁଡ, ଲୁହା ତାର, ଓ ଚଉଡ଼ା ସିଲ୍କ ଆଦି ସବୁ ପ୍ରକାର ଜିନିଷ ସରବରାହ କରାଯାଉ, ଏବଂ ଆମ୍ଭ ନିକଟରେ ଖାଣ୍ଟି ଭଲ

ଦୋଦୋଦେମ ନଡ଼ିଆ ଘିଅର ଅସ୍ମମାନେ ଗ୍ରାହକ ନିକଟରେ ଏକମାତ୍ର ଏଜେଣ୍ଟ ଅଟୁ। ସବୁପ୍ରକାର ଅର୍ଡର ପ୍ରାର୍ଥନୀୟ।

B. Das & Co.

143 5-2-27

"Wanted for the Moharaja Sri Sir Bir Mitrodaya Sing Deo, K. C. I. E. High English School, Sonepur State the following teachers on salary noted against them. Applications with copies of testimonials should reach the Ruling Chief, Sonepur State, P. O. Sonepur Raj, Via. Sambalpur B. N. Ry on or before the 8th February 1927.

A Graduate strong in Mathematics and Geography for Assistant Head Master on Rs. 70/- plus hostel allowance of Rs. 10/-

A graduate on Rs. 50/- or a L. T. on Rs. 55/- per month.

Both the teachers will be given free quarters."

B. M. Sing Deo
Moharaja and Ruling Chief

୧୩୮ ବିଜ୍ଞାପନ ୩।୨।୨୭

ଏତଦ୍ୱାରା ସର୍ବସାଧାରଣଙ୍କୁ ଜଣାଇ ଦିଆଯାଉଅଛି କି ଦଶପଲ୍ଲା ଷ୍ଟେଟର ନିମ୍ନଲିଖିତ ଲାଇସେନ୍ସ ସନ ୧୯୨୭।୨୮ ବର୍ଷ ନିମନ୍ତେ ସନ ୧୯୨୭ ମସିହା ମାର୍ଚ୍ଚ ମାସ ତା ୪ ରିଖରେ ଦଶପଲ୍ଲା ସବଡିଭିଜନ ମୁକାମରେ ପ୍ରକାଶ୍ୟ ନିଲାମ କରାଯିବ। ଯେଉଁମାନେ ସ୍ୱୟଂ କିମ୍ବା ଆମମୋକ୍ତାର ଦ୍ୱାରା ଡାକିବାକୁ ଇଚ୍ଛା କରନ୍ତି ସେମାନେ ଉପରୋକ୍ତ ମୁକାମରେ ଉପସ୍ଥିତ ହୋଇ ନିଲାମ ଡାକିପାରିବେ। ନିଲାମ ଦାରମାନଙ୍କୁ ଡାକ ଜମାର ୧/୪ ଅଂଶ ଟଙ୍କା ତତ୍କ୍ଷଣାତ ଜମା ଦେବାକୁ ହେବ ଓ ନିଲାମ ଡାକ ହେଲେ ପ୍ରତି ମାସପାଇଁ ଓ ଚୈତ୍ର ମାସ ପାଇଁ ଅଗ୍ରିମ ଜମା କରିବେ। ଯଦି କେହି ନିୟମିତ ଜମା ନ ଦେବେ ତେବେ ଲାଇସେନ୍ସ ରଦ୍ଦ କରାଯିବ ଓ ଲାଇସେନ୍ସ ଜରିମାନା କରାଯାଇ କୋର୍ଟରେ ଯେଉଁ ଷ୍ଟେଟର ଡାକି କ୍ଷତିପୂରଣ ଆଦାୟ କରାଯିବ।

ପ୍ରକାଶ ଥାଉ କି ପ୍ରତ୍ୟେକ ଲାଇସେନ୍ସର ବନ୍ଦୋବସ୍ତ ଶ୍ରୀଯୁକ୍ତ ପଲିଟିକାଲ ଏଜେଣ୍ଟ ଓ କମିସନର ସାହେବ ମହୋଦୟଙ୍କ ଅନୁମୋଦନ ସାପେକ୍ଷ ଅଟେ, ଯେବେ କୌଣସି ବନ୍ଦୋବସ୍ତ ସାହେବ ମହୋଦୟଙ୍କ ଅନୁମୋଦିତ ନ ହୁଏ ତାହାହେଲେ ଉପରୋକ୍ତ ଟଙ୍କା ଫେରିତ ଦିଆଯାଇ ନିଲାମ ରଦ୍ଦ କରାଯିବ। ତା ୧୬-୧-୧୯୨୭ ମୁ

(ତପସିଲ)

୧ ହରଡ଼ା; ବାହାଡ଼ା, ଅଁଳା; ଚରଗୋଲ
୨ ପଲାଶଡ଼ାଳ; ବେଣା; କଣ୍ଡି ଘାସ;
୩ ଟୋଲ; କୁସୁମ, କରଞ୍ଜତେଲ;
୪ ପଣସ;
୫ ସାମଲି ଛାଲି;
୬ ଅରଖ ଛାଲି;
୭ ହରିଣ, ସମ୍ବର, କୃଷ୍ଣସାର ଆଦିର ଶିଙ୍ଗ ଓ ଚମଡ଼ା;
୮ ଅସ୍ଥି;
୯ ତେନ୍ତୁଳି,
୧୦ କାର୍ଣ୍ଣିକେଲ;
୧୧ ଝୁଣାରପଟି;
୧୨ ଗାଡ଼ଶଗଡ଼ର ମଞ୍ଜି;

୧୩ ହସ୍ତୀ, ଗୋରୁ, ମହିଷ ଚମଡ଼ା,
୧୪ ଟସ୍ସର ଖିଲି
୧୫ ଲାଖପତ୍ର ଶିଳି;
୧୬ ଅଫିମ ଦୋକାନ ଟୋ ୬ ଟା
୧୭ ଗଞ୍ଜା ଦୋକାନ ଟୋ ୭ ଟା
୧୮ ଭାଙ୍ଗ ଦୋକାନ ଟୋ ୭ ଟା
୧୯ ମଦ୍ୟ ଦୋକାନ ଟୋ ୧୩ ଟା
୨୦ ତାଡ଼ି ଦୋକାନ ଟୋ ୮ ଟା
୨୧ ହାଟ ଟୋ ୪ ଟା
୨୨ ଜଙ୍ଗଲ ଟୋ ୧୯ ଟା
୨୩ ହିଙ୍ଗ ଚମଡ଼ା
୨୪ ଘାସ
୨୫ ଚୋପଡ଼ା
୨୬ ଖାଉ ବର୍ଣ୍ଣ ବାଇ ଟୋ ୪ ଟା
୨୭ ଧାନଦୋକାନ ଟୋ ୧୧ ଟା
୨୮ ଡାଳ
୨୯ ଅଶ୍ୱଳ ଲାଇସେନ୍ସ,

ସୁପରିଣ୍ଟେଣ୍ଡେଣ୍ଟ ଦଶପଲ୍ଲା ଷ୍ଟେଟ

ନ ୧୨୭ ନୋଟିସ ୧।୨।୨୭

ଖଣ୍ଡପଡ଼ା ଷ୍ଟେଟର ଅବକାରୀ ମହଲ ବନ୍ଦୋବସ୍ତର ଇସ୍ତାହାର

ଏତଦ୍ୱାରା ସର୍ବସାଧାରଣଙ୍କୁ ଅବଗତ କରାଯାଉଅଛି ଯେ ଖଣ୍ଡପଡ଼ା ଷ୍ଟେଟର ଅବକାରୀ ଓ ନିମ୍ନଲିଖିତ ମହଲ ତା ୧।୪।୨୭ ରୁ ତା ୩୧।୩।୨୮ ପର୍ଯ୍ୟନ୍ତ ୧ ବର୍ଷ ନିମନ୍ତେ ଲାଇସେନ୍ସ ପ୍ରଦାନ ଦେବାର ଖଣ୍ଡପଡ଼ା କଚେରୀରେ ତା ୨୨ ରିଖ ଫେବୃୟାରୀ ସନ ୧୯୨୭ ସାଲ ଅଥବା ତା ୧୬ ରିଖ ଫାଲ୍ଗୁନ ସନ ୧୩୩୪ ସାଲରେ ପ୍ରକାଶ୍ୟ ନିଲାମରେ ବନ୍ଦୋବସ୍ତ କରାଯିବ।

୧। ଅବକାରୀ ଦେଶୀ ମଦ୍ୟ
୨। ଅଫିମ
୩। ଗଞ୍ଜେଇ
୪। ଚରସ
୫। ଫେୟାର-ଟଙ୍କା
୬। ହାଟ
୭। ଘାଟ
୮। ଚମଡ଼ା
୯। ଶାଳି ହାଇସ୍
୧୦। ହରଡ଼ା, ବାହାଡ଼ା, ଅଁଳା
୧୧। ଲାଖ
୧୨। ପଥରଖାଦ
୧୩। ଲୁଣାଦର

ମ୍ୟାନେଜର ସାହେବ
ଖଣ୍ଡପଡ଼ା ଷ୍ଟେଟ

ଗ୍ରାହକମାନଙ୍କ ପ୍ରତି—

ନିବେଦନ

ଏତଦ୍ୱାରା ଉତ୍କଳଦୀପିକାର ନୂତନ ଓ ପୁରାତନ ଗ୍ରାହକବର୍ଗଙ୍କୁ ଅବଗତ କରାଯାଉଅଛି ଯେ ତୁମ୍ଭମାନଙ୍କୁ କେତେ ସମୟ ପାଇଁ ଚିଠି ପତ୍ରଙ୍କ ଲାଗି ଇଚ୍ଛା କଲେ ଡାକ ଖର୍ଚ୍ଚ ପରିବର୍ତ୍ତନ କରାଯିବ ନାହିଁ, ଅଫିସରୁ ଏଣେ ଲେଖି ଅନ୍ୟ ଠିକ ଟ ୦ ୯ ଏକତ୍ର କରିବା କଥା। ତୁମ୍ଭମାନଙ୍କୁ କେତେ ସମୟ ପାଇଁ ପଠାଯିବ ଲେଖିବାର ଆବଶ୍ୟକ ନାହିଁ। ଇତି

ମ୍ୟାନେଜର।

Digitized by srujanika@gmail.com

Split by PDF Splitter

୬୧/୧୪୨୪ ୩୧।୧୨।୨୭

ନୋଟିସ

ଇମ୍ପେରିଏଲ ବ୍ୟାଙ୍କ ଅଫ ଇଣ୍ଡିଆ ସେଭିଂସ ବ୍ୟାଙ୍କରେ ଟଙ୍କା ଅମାନତ ରଖିବାର

ନିୟମାବଳୀ—

ଅମାନତ ରଖିବା ।

ତା ୧ ରୁଖ ତାରିଖଠାରୁ ତା ୩୧ ରୁଖ ଡିସେମ୍ବରପର୍ଯ୍ୟନ୍ତ ଏକବର୍ଷ ମଧ୍ୟରେ ଉକ୍ତ ସେଭିଂସ ବ୍ୟାଙ୍କରେ ମୋଟ ପାଞ୍ଚହଜାର ଟଙ୍କା ଜମା ଦିଆଯାଇପାରେ । ଦୁଇ କିମ୍ବା ତତୋଽଧିକ ସେଭିଂସ ବ୍ୟାଙ୍କ ନାମରେ ହିସାବ ଖୋଲାଯାଇ ପାରେ । ତନ୍ମଧ୍ୟରୁ ବା—ତତୋଽଧିକ ବ୍ୟକ୍ତି ବା ବ୍ୟକ୍ତିମାନେ ବାଜି ଟଙ୍କା ଉଠାଇ ନେଇଥାଆନ୍ତି । ସେମାନଙ୍କ ମଧ୍ୟରୁ ଜୀବିତ ଥିବା ବ୍ୟକ୍ତି ବା ବ୍ୟକ୍ତିମାନେ ବାକି ଟଙ୍କା ଉଠାଇ ନେଇଥାଆନ୍ତି ।

ଉଠାଇ ନେବା

ଯେ କୌଣସି ସମୟରେ ଟଙ୍କା ଉଠାଇ ନିଆଯାଇପାରେ କିନ୍ତୁ ସପ୍ତାହ ମଧ୍ୟରେ ଏକାଧିକ ଥର ଉଠାଇ ନିଆଯାଇ ନ ପାରେ ।

ଯେଉଁ ଅମାନତଦାରମାନେ ହିସାବ ଖୋଲି ହୋଇଥିବା ସହରରେ ବାସ ନ କରନ୍ତି ସେମାନେ ଡାକଦ୍ୱାରା ଟଙ୍କା ଅମାନତ ଦେଇ ଓ ଉଠାଇ ନେଇପାରନ୍ତି

ଦେଶ ସହରରେ ବ୍ୟାଙ୍କର ଏକ ଅଫିସରେ ଟଙ୍କା ହିସାବ ଉଠାଇ ନେଇ ଅନ୍ୟ ଅଫିସର ହିସାବ ଖୋଲା ଯାଇପାରେ ।

ଉପଯୋଗ ଅମାନତ ସମ୍ବନ୍ଧୀୟ ହିସାବ ।

କୌଣସି ବ୍ୟକ୍ତିଙ୍କ ହିସାବରେ ଦଶହଜାର ପର୍ଯ୍ୟନ୍ତ ଟଙ୍କା ଜମା ହୋଇଗଲେ ସେହି ବ୍ୟକ୍ତି ଉକ୍ତ ସମସ୍ତ ଟଙ୍କା ବା ତହିଁ ମଧ୍ୟରୁ ଟ ୨୦୦୦ ଙ୍କା ଜମା ତାହାର କୌଣସି ସୁଧଜାତ ଯଥା [ଟ ୪୦୦ ।୨୦୦୦—ଏହି ଦରରେ] ସେହି ହିସାବକୁ ଉଠାଇ ନେଇ ଏକଗୋଟି ତଦୋଷ ସେଭିଂସ ବ୍ୟାଙ୍କ ହିସାବ ଖୋଲିପାରନ୍ତି । ଏହି ଏକ୍ସଟ୍ରାକାର ହିସାବରେ ଟଙ୍କା ଅଦାୟ ନେବାକୁ ହେଲେ ଅଦାୟ ତାରିଖର ମା ୩ ସ ପୂର୍ବରୁ ନୋଟିସ ଦେବାକୁ ହେବ

ସୁଧ ।

କୌଣସି ସାଧାରଣ ହିସାବରେ ଦଶହଜାର ଟଙ୍କାରୁ ଅନଧିକ ମାସର ନ୍ୟୁନତମ ବାକି ଉପରେ ବାର୍ଷିକ ଶତକଡ଼ା ଟ ୩୧ ହାରରେ ସୁଧ ଦିଆଯାଏ ଏବଂ ବିଶେଷ ସେଭିଂସ ବ୍ୟାଙ୍କ ହିସାବରେ ୧୨ ମୌଳିକ ବାକି ଟଙ୍କା ଉପରେ ବାର୍ଷିକ ଟ ୩୧ ଙ୍କା ହାରରେ ସୁଧ ଦିଆଯିବ ।

ବ୍ୟାଙ୍କ ଅଫିସରେ ଦରଖାସ୍ତ କଲେ ଜମାଦାର ମିଳିବ ।

ତା: ୧୨।୧୦।୧୯୨୭ ଇମ୍ପେରିଏଲ ବ୍ୟାଙ୍କ ଅଫ ଇଣ୍ଡିଆ

କଟକ ଅଫିସର ଇନଚାର୍ଜ

ଡ ୬୩ ମଣି ଅଳଙ୍କାର ବିଜ୍ଞାପନ ୩୦।୬।୨୭

MESSRS MADHAVJEE LAVJEE & Co,

ସାଧାରଣ ସହର ଏଣ୍ଡ କୋ ସୁନାରୁପା ଏଣ୍ଡ ଅର୍ଡର ସପ୍ଲାୟର୍ସ ।

ଘଣ୍ଟାର ଦୋକାନ CUTTACK ନୟାଗାଲି ରୋଡ

ଆସନ୍ତୁ ! ଦେଖନ୍ତୁ !! କିଣନ୍ତୁ !!! ଓ ଗ୍ରାହକମାନଙ୍କ ଉପକାର କରନ୍ତୁ !!!!

ଅପୂର୍ବ ସୁଯୋଗ । ଉତ୍ତମ ଆୟୋଜନ ସୁଲଭ ମୂଲ୍ୟ ।

ସୁନା, ରୂପା, ହୀରା, ଜହରତ ଓ ତାର କାମର ନାନା ଅଳଙ୍କାରମାନ ଅତି ଅଳ୍ପ ସମୟରେ ଓ ଶସ୍ତା ଦରରେ ଗ୍ରାହକମାନଙ୍କର ଅର୍ଡର ଅନୁସାରେ ପ୍ରସ୍ତୁତ ହୁଏ ଓ ସବୁବେଳେ ପ୍ରସ୍ତୁତ ଥାଏ । ଏଠାରେ ବନାରସର ଅଳଙ୍କାର ମଧ୍ୟ ପ୍ରସ୍ତୁତ ହୁଏ ଓ ପୁରୁଣା ଅଳଙ୍କାର ବଦଳ ନିଆଯାଏ । ସେଇ ସବୁ ଅଳଙ୍କାର ପାଇଁ ଅର୍ଡର ଦେବାକୁ ସେମାନଙ୍କର ଏକବାର ମନ୍ତ୍ରଣା ଦେଲେ ଏହି କମ୍ପାନୀ ସୁନ୍ଦର ଭାବରେ ସନ୍ତୋଷଜନକ ରୂପେ କରାଇ ଦେଇଥାଆନ୍ତି ଓ ସାବଧାନତାର ସହିତ ପଠାନ୍ତି । କୌଣସି ଅଳଙ୍କାର ପସନ୍ଦ ନ ହେଲେ ଏହି କମ୍ପାନୀ ଫେରାଇ ନିଏ, ଘଣ୍ଟା ଓ ଚଷମା ଓ ଅନ୍ୟାନ୍ୟ ଜିନିଷ ଭିପି ଦ୍ୱାରା ପଠାନ୍ତି ଭାରତର ଅନେକ ସ୍ଥାନରୁ ଏଠାରେ ଅର୍ଡର ଆସେ ବୋଲି, ଅତଏବ ପୂର୍ବରୁ ଅର୍ଡର ଦେବା ଦରକାର ରୋଗୀ ଲେଖିବା ଦରକାର ।

No. 3. 18-9-27

FOR SALE

Ford Car, Lorries, and Bus.

EASY GOING AND CHEAP RUNNING.

Calcutta Price Plus Freight.

Ford SALES AND SERVICE

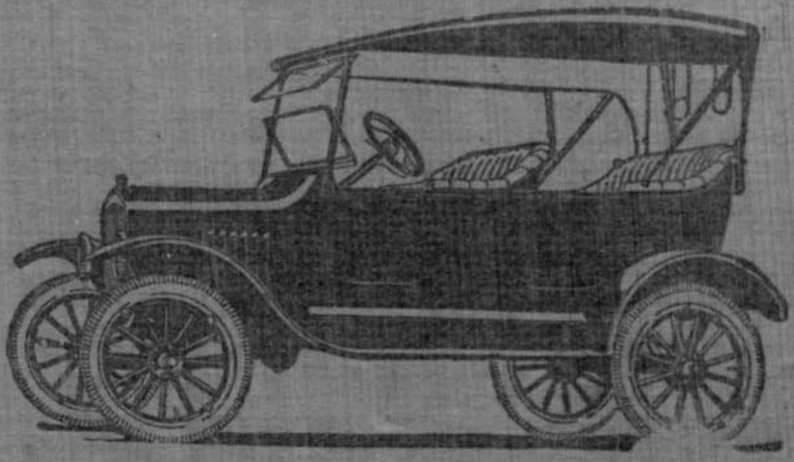

New Model Ford Cars

are very Comfortable and grand looking-Always in Stock.

SOLE DEALERS.

F. H. BILIMORIA Co.

MISSION ROAD, CUTTACK.

OPPOSITE NEW CANTONMENT MARKET

DEALERS IN.—Stationery Provisions and Wine, Fancy Goods, Sporting materials, Crockery, Cutlery Aluminium, Enamel ware and Household goods. Motor Tyres, Tubes and Accessories-Agents for "Shell" Petrol and "Shell" Lubricating Oil. Furniture making by order.

TELEGRMS—BILIMORIA, CUTTACK

BEST OFFICE GHARY OR PALKI GARRY FOR SALE

Price moderate

Deal with Bilimoria and be satisfied.

ମଟର ଖରିଦର ସୁବିଧା

ଫୋର୍ଡ କାର, ଏବଂ ଲରି, ଏବଂ ବସ୍ ହେଉଁଲର ଓ ଫୋର୍ଡ ସସ୍ତା ଖରଚରେ ଚଳି ପାରେ । ସେହି ଗାଡ଼ି ଚଳାଇବାକୁ ରାସ୍ତା ଖରାପ ହେଲେ ଭୟ ନାହିଁ । ଏକ ବସ୍‌ରେ ୮ ଠାରୁ ୧୦ ଜଣ ପର୍ଯ୍ୟନ୍ତ ଲୋକ ବସିପାରିବେ । ଉପରୋକ୍ତ ଜିନିଷର ଅନ୍ୟାନ୍ୟ ଜିନିଷମାନ ଆମ୍ଭ ଠିକଣାରେ ଅତି ସୁଲଭ ମୂଲ୍ୟରେ ମିଳିପାରେ । କୌଣସି ଲୋକମାନ ଅନୁଗ୍ରହ କରନ୍ତୁ ।

ଏଫ୍ ଏଚ୍ ବିଲିମୋରିଆ ଏଣ୍ଡ କୋଃ

ମିସନରୋଡ଼, କଣ୍ଟୋନମେଣ୍ଟ ବଜାର କଟକ

ମୂଲ୍ୟ କଲିକତା ଦାମ ଏବଂ ରେଲୱେ ମାସୁଲ

---

129 31-12-27

Imperial Bank of India

Bankers to the Government of India.

Authorised Capital	--- --- Rs.	11,25,00,000
Paid up Capital	--- --- Rs.	5,62,50,000
Reserve Fund	--- --- Rs.	4,92,50,000
Reserve Liability of Shareholders	Rs.	5,62,50,000

Branches in all principal Towns of India, Burma and Ceylon. Current Accounts opened free of charge. Fixed Deposits received at 3% P. A. interest. Savings Bank. Small sums received at interest ;—

PRESENT RATE 3 P. A.

GOVERNMENT AND OTHER SECURITIES received for safe custody. Purchases and sales effected. Interest and dividends collected and credited to account or remitted according to instructions.

DRAFTS AND TELEGRAPHIC TRANSFERS issued.

LOANS granted on approved security and all general banking business transacted.

Rates and rules on pplication to the Officer-in-charge

CUTTACK BRANCH,

Situated Collectorate Buildings.

Digitized by srujanika@gmail.com

ଆୟୁର୍ବେଦୀୟ ଗ୍ରନ୍ଥାବଳୀ

ପ୍ରଥମଖଣ୍ଡ—ଏହିପୁସ୍ତକ ଓଡ଼ିଆଭାଷାରେ ଛପାହୋଇ ସ୍ୱଦାରୁ ଓଡ଼ିଶାରେ ବିଶେଷ ଆଦର ହେବା ଦେଖି ଆମ୍ଭେ ନିଜକୁ କୃତାର୍ଥ ମନେ କରୁଅଛୁଁ । ଉକ୍ତ ପୁସ୍ତକ ଯାହା ଘରେ ଅଛି, ତାଙ୍କ ଘର କଥାରେ ଡାକ୍ତର ଡକା ଦେବା ଆବଶ୍ୟକ ହେଉନାହିଁ, ନିଜେ ୨ ଚିକିତ୍ସା କରିପାରିବେ ପ୍ରଥମଖଣ୍ଡରେ କେଉଁରେ ନିଦାନ, ସ୍ୱାସ୍ଥ୍ୟରକ୍ଷା, ନାଡ଼ୀ, ନେତ୍ର, ମଳ, ମୂତ୍ର, ଜିହ୍ୱା ଆଦି ପରୀକ୍ଷା ସ୍ୱାସ୍ଥ୍ୟ କେଉଁଚିହ୍ନ, କେଉଁରେ ପଥ୍ୟାପଥ୍ୟ ଲକ୍ଷଣ, ଜ୍ୱର, ଧନୁଷ୍ଟଙ୍କାର, ଭୂତ୍ବା, ଔଷଧ, ପଥ୍ୟାପଥ୍ୟ ବ୍ୟବସ୍ଥା ଜାଣିପାରିବେ । ମୂଲ୍ୟ ଟ ୦ ।୵ ମାସୁଲ ଟ ୦ ।୵

ଦ୍ୱିତୀୟଖଣ୍ଡ—ଏହିଖଣ୍ଡରେ ଔଷଧପ୍ରସ୍ତୁତ,ସଂସ୍କୃତଶ୍ଲୋକ ଓ ତାହାର ଅନୁବାଦ, ଦ୍ରବ୍ୟଗୁଣ ସମସ୍ତ ଧାତୁର ଶୋଧନ, ଜାରଣ, ମାରଣ ତୈଳ ଓ ଘୃତାଦିର ପାକବିଧି ଶାସ୍ତ୍ରୀୟ ଔଷଧମାନ, [ମୋଦକ, ଚୂର୍ଣ୍ଣ, ବଟିକା ଆସବ ଓ ଅରିଷ୍ଟ] ପ୍ରସ୍ତୁତର ପ୍ରସ୍ତୁତପ୍ରଣାଳୀ, ସକଳସ୍ଥାରେ ସୋଲ୍ୟଦଅଧାଇଅଛି, ଓ ବ୍ୟବସ୍ଥା ଓ ଅନୁପାନ ବିଶେଷରେ ପ୍ରୟୋଗବିଧି ଏବଂ ବାର୍ଦ୍ଧ୍ୟକାଳର ଶକ୍ତିମାନ ବର୍ଦ୍ଧକ ଲୁଚେ ବର୍ଣ୍ଣିତ ହୋଇଅଛି । ମୂଲ୍ୟ ଟ ୦ ୧୧ ଙ୍କା ମାସୁଲ ଟ ୦ ।୵

ତୃତୀୟଖଣ୍ଡ—ଏହିଖଣ୍ଡରେ ଶରୀରବିଦ୍ଧ ତତ୍ତ୍ୱ (ଭ୍ରୂଣ, କାଳକୋଷ, ମୁଣ୍ଡ, ଅସ୍ଥି ଦନ୍ତ, ନଖ ଚର୍ମ, ଅନ୍ତଃପୁରର ଉପକାର ଭେଦ, ଯୋନିଯନ୍ତ୍ର, ସ୍ନାୟୁ, ମସ୍ତିଷ୍କ ଗଠନ, ମେରୁଦଣ୍ଡ ମଳ ଶୋଷଣ, ଶ୍ୱାସକୃଷ ଭେଦ, ନାଡ଼ୀ, ହୃତ୍ପିଣ୍ଡ ଧମନୀ; ସ୍ୱାସ୍ଥ୍ୟରକ୍ଷା ସ୍ୱାସଚିକିତ୍ସା ଶିଶୁ; ଛଧା ଶ୍ଳୀହା ଆଦି ରୋଗ, ଯକୃତ; ଇନଫ୍ଲୁଏଞ୍ଜା, ଶ୍ୱେତକୋଷ, ଯୋନି, ପ୍ରଦର, ବନ୍ଧ୍ୟ; ଗର୍ଭଧାନ ପୁଂସବନ ଦକ୍ଷ ସନ୍ତାନ, କଣ୍ଠସ୍ୱର, ନାଭିରଜ୍ଜୁ ଗର୍ଭବତୀ ଓ ରକ୍ଷଣାବଳୀମାନ ୪୦ ଖଣ୍ଡ ଛିଦ ଦଶ ମାତୃଭାଷାରେ ବର୍ଣ୍ଣିତ ଅଛି । ମୂଲ୍ୟ ଟ ଏ ମାସୁଲ ଟ ୦ ।୵

ଶ୍ରୀ ଜନାର୍ଦ୍ଦନ ଜେନଙ୍କ ଦ୍ୱାରା—

ଅନୁଭବଶାସ୍ତ୍ର ଓ ଏଲୋପ୍ୟାଥି ଦ୍ୱାରା ପ୍ରସ୍ତୁତ ଔଷଧ ଅଭ୍ୟାସରେ ପ୍ରସ୍ତୁତ କରିଲୁଁ, ଫଳତଃ ମାନବଙ୍କ ପରମ ସନ୍ତୋଷ ସାଧନରେ ଔଷଧ ଚରଣ ଉପସ୍ଥିତ କାଳଯାଏ ଦେଶୀ ଓ ବିଦେଶୀ ସମାଜ ଯେ ସବୁ ପରୀକ୍ଷଣ ଓ ବ୍ୟବସ୍ଥା କରିଅଛନ୍ତି ଅଟେ ଯଥାସାଧ୍ୟ ତାହା ସନ୍ନିବେଶିତ କରି ହୋମିଓପ୍ୟାଥିକ; ଏଲୋପ୍ୟାଥି ପ୍ରସ୍ତୁତ ପ୍ରସିଦ୍ଧ ଏଲୋପ୍ୟାଥିକ ଓ ବୈଦ୍ୟ; ତାସ୍ ଏଲେନ ଛିଦ୍ର ହୋମିଓପ୍ୟାଥିକ ଚିକିତ୍ସାରଗଣଙ୍କ ମତାବଲମ୍ବନରେ ଉଦ୍ଭାବନ ପରୀକ୍ଷାମତର ସ୍ୱସ୍ୱରୂପ ସଙ୍କଳିତ ହେଲା, ପାଶ୍ଚାତ୍ୟ ସାଧାରଣ ଅଭ୍ୟାସ ଓ ଅନୁଭବସିଦ୍ଧଗୁଣରେ ବିଜ୍ଞବିଦ ଯେସବୁ ଔଷଧ ୨ ଟଙ୍କା ଅର୍ଦ୍ଧମୂଲ୍ୟ ଉପଲବ୍ଧ ଏଥିରେ ତାହା ପରିବେଶିତ ଓ ସଙ୍କଳିତ ହୋଇଅଛି ବଦ୍ଧତ୍ୟାଗ - ଦେଶୀୟ ଅଙ୍କ ଚତୁର୍ବର୍ଣ୍ଣ ଚିକିତ୍ସକ ଓ ଇଂରାଜୀ ଡାକ୍ତର-ମାନଙ୍କର ବ୍ୟବହୃତ ବ୍ୟବସ୍ଥାପତ୍ରବେଶିତ ହୋଇଅଛି । ଛାତ୍ର ଶିକ୍ଷାର୍ଥୀ ଓ ବ୍ୟବସାୟୀମାନେ ଏ ସୁବିଧା ତ୍ୟାଗ କରନ୍ତୁ ନାହିଁ । ମୂଲ୍ୟ ୧॥ ମାସୁ ଟ ୦ ୵ଶ୍ରୀ ଜନାର୍ଦ୍ଦନ ଜେନଙ୍କ ଦ୍ୱାରା—

କୋକ ଶାସ୍ତ୍ର ବା ଆଦିଶାସ୍ତ୍ର

—ଶ୍ରୀମଦ୍ଭଗବତ କୋଠାକ ଗବେଷିତ ଛ— ପୃଥିବୀରେ କୌଣସି ଶାସ୍ତ୍ରରେ ଏପରି ଭାବରେ ସ୍ତ୍ରୀ ଓ ପୁରୁଷଙ୍କର ପାରସ୍ପରିକ ସମ୍ବନ୍ଧ ବର୍ଣ୍ଣିତ ପୁସ୍ତକ ନାହିଁ । ଏହି ପୁସ୍ତକରେ ଚାରିଜାତି ସ୍ୱଭାବ ସ୍ତ୍ରୀ ଓ ପୁରୁଷର ଗଠନ, ଲକ୍ଷଣ; ଋତୁ ମିଳନ ଋତୁ, ସହବାସ; କେଉଁ ଦିନ କପର ଶଯ୍ୟା, କେଉଁ ସ୍ତ୍ରୀ କପରି ସନ୍ତୁଷ୍ଟ ହୁଏ ଇତ୍ୟାଦି ବିଷୟମାନ ବର୍ଣ୍ଣିତ ହୋଇଅଛି । ଏହାଛଡ଼ା ସ୍ତ୍ରୀ ପୁରୁଷଙ୍କର ହସ୍ତ ପଦ ନଖ ଏବଂ ଶରୀରର କେଉଁଠାରେ, କପରି ଚିହ୍ନ ଥିଲେ କାହାର ସ୍ୱଭାବ କପରି; ବନ୍ଧ୍ୟା ସ୍ତ୍ରୀ ଛୁଏ ବନ୍ଧ୍ୟା ବନ୍ଧ୍ୟା ଦୂରକରଣ ଭୂଲକ୍ଷୀ ବା ସାଧ୍ୱୀ ପ୍ରେମିକ ଓ ବିଳାସୀ ପ୍ରଭୃତି ନାନା-ବିଷୟ ବର୍ଣ୍ଣିତ ଅଛି । ମୂଲ୍ୟ ପ୍ରତି ଖଣ୍ଡ ଟ ୦ ୩ ମାସୁଲ ଟ ୦ ।୵

ଶ୍ରୀ ଜନାର୍ଦ୍ଦନ ଜେନଙ୍କ ଦ୍ୱାରା—

କାମାଖ୍ୟା ତନ୍ତ୍ର ବା ଯୋଗିନୀ ତନ୍ତ୍ର

ଏଥି ସାତେବୁଦ୍ଧ ଓ ଉଡ୍ଡୀଶ ତନ୍ତ୍ର ମନ୍ତ୍ରତନ୍ତ୍ରଣ ବିଧି; ସ୍ୱର୍ଣ୍ଣଜଳବଶୀକରଣ, ପତି ବଶୀକରଣ, ଦୁଷ୍ଟା ସ୍ତ୍ରୀ ବଶୀକରଣ; ପଶୁ ବଶୀକରଣ, ଅଦର୍ଶନ ପ୍ରକରଣ, ସୌଭାଗ୍ୟ ବିଧାନ ଦେହରକ୍ଷଣ, ଶବ୍ଦ ସ୍ତମ୍ଭନ, ଅଗ୍ନିସ୍ତମ୍ଭନ; ଜଳାଧାନ, ନଷ୍ଟପୁଷ୍ପ ପ୍ରାପ୍ତି କରିଣ, ଭୂତ ପ୍ରେତାଦି ନିବାରଣ, ଦୁର୍ଭିକ୍ଷ ନିବାରଣ; ସର୍ପବିଷ ନିବାରଣ; ଉଚ୍ଚାଟନ ବିଧାନ, ବନ୍ଧ୍ୟାଦିକରଣ ଓ ଶୀଘ୍ରପାତ, ମାରଣ ପ୍ରକରଣ, ଦାମ୍ପତ୍ୟ, ଧନଧାନ୍ୟ ଅକାଳ ମୁକ୍ତକରଣ, ବିଦ୍ୱେଷ ନିବାରଣ ଅନ୍ୟ ବିଦ୍ୟାସାଧନ ଉପଦ୍ରବ ଏହା ମଧ୍ୟରେ ଲିଖିତ ଅଛି । ଏହି ଶାସ୍ତ୍ରର ମୂଲ୍ୟ ଟ ୦ ୩।୵

ଧନ୍ୱନ୍ତରୀ ରାଜବୈଦ୍ୟ ଶ୍ରୀ ଜନାର୍ଦ୍ଦନ ଜେନଙ୍କ ୬

ଶ୍ରୀ କୃଷ୍ଣ ଦତ୍ତ ଲେନ, ଔଷଧାଳୟ ପୋ ଆ ବାଟଗଞ୍ଜ କଲିକତା

ନଂ ୧୫୦ ନୋଟିସ ୧୨।୨।୨୭

ଏତଦ୍ୱାରା ସର୍ବସାଧାରଣଙ୍କୁ ଜଣାଇ ଦିଆଯାଉଅଛି କି ବଡ଼ମ୍ବା ରାଜ୍ୟର ଜଙ୍ଗଲସ୍ଥିତ ଅଧିକାର ଉମଗ୍ରା ଠିକା ଓ କଲ୍ୟାଣାଦି ବୃକ୍ଷମାନ ସନ ୧୯୨୭।୨୮ ମସିହା ସକାଶେ ନିଲାମ କରାଯିବ ଯେଉଁମାନେ ନିଲାମଡାକିବାକୁ ଇଚ୍ଛାକରିବେ ସେମାନେ ଅସନ୍ତା ଫେବ୍ରୁୟାରି ମାସ ୨୩ ଦିନ ଠାରୁ ତା ୨୭ ଦିନ ସୁଦ୍ଧା ଉପସ୍ଥିତ ହୋଇ ଷ୍ଟେଟ ସୁପରିଣ୍ଟେଣ୍ଡେଣ୍ଟ ସାହେବଙ୍କ ଇଜଲାସରେ ନିଲାମ ଡାକ ଦେବେ । ଯାହାର ଡାକ ସର୍ବୋଚ୍ଚ ହେବ, କୌଣସି ଆପତ୍ତି ନଥିଲେ ତାଙ୍କ ନାମରେ ନିଲାମ ଶେଷ କରାଯିବ । ତାହାଙ୍କୁ ଆଇନାନୁସାରେ କ୍ଷଧ ସ୍ତମ୍ଭପାଳନ କରି ଜଙ୍ଗଲର ଭୂମିଲକୁ ଏକ ଚତୁର୍ଥାଂଶ ଅଗ୍ରୀମ ଡିପୋଜିଟ କରିବାକୁ ହେବ ଯେ ତାହାଙ୍କୁ ୧ ବର୍ଷ ସକାଶେ ଲାଇସେନ୍ସ ଦିଆଯିବ । ଇତି ତା ୨୮।୧।୧୯୨୭

ଫେରିଲ

୧ ଜୋରିଲ

୨ କମଳା ଗୁଣ୍ଡି

୩ ଜରତା ଓ ସଙ୍କାର ଜେଲ

୪ ନୋ ଜରୁର ପିଙ୍ଗ ଓ ଛାଲ

୫ ଚନ୍ଦଳା ଚାଦାଳା ଅଁଳା

୬ ଗୋଷଲ

୭ କେନ୍ଦୁପତ୍ର

୮ ଡାଲଚିନି

୯ ତାଇଳ ଡାଇଘ

୧୦ ଗେରୁ ମହୁଲ ଚିଙ୍ଗ ଓ ଛାଲ

୧୧ ଗୁଳ

୧୨ ମହୁଦଣ୍ଡ

୧୩ ମଦାଳସା ଘଷ

୧୪ ଅଫିମ ଗଞ୍ଜେଇ ଦୋକାନ

ଦୋକାନ ନାମ

୧ ମହୁଲିଆ

୨ ଜାଗିଳନ

୩ ଡମଣ ଗଡ଼ିଆ

Superintendent
Baramba State.

ନ ୩୯୯ ମ୍ବର ସି,

ଜାଲିବଜି ।

ପ୍ରତ୍ୟେକ ବଣ୍ଡରେ ଗୁଲଦୁଆର ଉଚ୍ଚ ଭାଲି ହୁଏ । ବ ବ୍ଲାକ ଦେଇ ୫୦୦ କୁ ଟ ୦ ୩।୵ ଡାକମାସୁଲ ଟ ୦।୵, ଜଲ, ଦାଉଣୀ ୫୦୦ ଦନ୍ତକୁ ଟ ୧। ଡାକମାସୁଲ ଟ ୦।୵,

ଝଡ଼ନ ଏଣ୍ଡ କୋଂ

୧୪୧ ଷ୍ଟ୍ରିଟ ଶ୍ରୀରାମପୁର ରୋଡ଼

କଲିକତା

151 NOTICE 12-2-27

Wanted a clerk in the Forest office of the Pal-Lahara State, on a monthly salary of Rs. 20/- Matrics with office experience are preferred. Applications should reach the undersigned by the 25th. February 1927.

Dewan of Pal-Lahara State.
P. O. Pal-Lahara.
Orissa.

149 NOTICE. 12-2-27

An Overland car of 1916 model belonging to Nayagarh State is available for sale. It is now in good working order and was overhauled and painted last year thoroughly by Messrs Steuart & Co, Calcutta. It is a five seater car of tourist model and is complete with accessories; open to inspection at Nayagarh. Reasonable offer will be considered by the undersigned up to 1-3-1927.

Superintendent.
Nayagarh State.

ନୀଲାମ ଇସ୍ତାହାର

ନ ୧୦୩୫ ମ୍ବର ଜାରି ସନ ୧୯୨୬ ମସିହା

କେନ୍ଦ୍ରାପଡ଼ା ମୁନସଫି ଅଦାଲତ

ଦୁର୍ଗାଚରଣ ସାମନ୍ତରାୟ ଡିଃ

ଗୋପୀ ସିଂହ ଦେଃ

ଏ ମୋକଦମାରେ ଡିକ୍ରୀ ଓଗେରର ଟଙ୍କା ଅଦାୟ ନିମନ୍ତେ ଦେଣଦାରର ସବୁକରାଯି ତଳଲିଖିତ ସମ୍ପତ୍ତି ତା ୧୩।୨।୨୭ ଋଶେ ଘଡ଼ୀ ଘ ୧୨ ଟା ସମୟରେ ନିଲାମହେବ ।

ତଫସିଲ ।

୧ । କଟକ ଜିଲ୍ଲା ଅନ୍ତର୍ଗତ କେନ୍ଦ୍ରାପଡ଼ା ପୁଲିସଇଲାକାର ତୌଜି ଜେରିପାସି ତୌଜି ଲକ୍ଷ୍ମୀନାରାୟଣପୁର ରଖାଯାଇଥିବା ଘଣ୍ଟିକନ ଉପରସ୍ଥର ନ ୨୭ ମ୍ବର ଖତିୟାନ ବା ୫୦—୨୨୮ ଡିଃ ଶାରଦବାଣ ନମ୍ବର ଜମି ମଧ୍ୟରୁ ଦେଣଦାରର ସବୁଦଖଲ ଅଂଶ ଟ ୦୩ କୁ ୫୦—୧୧୪ ଡିଃ ଜମି ଓ ଉଦଣ୍ଡ ଦେଣଦାରର ଦାହୁଦଖଲ ଗୋ ୨ ଟାରୁ ଡାଙ୍ଗର ଓ ଉକ୍ତ ଘରର ସମାଜ ସହିତ ନିଲାମହେବ ।

୨ । ଉକ୍ତ ଲକ୍ଷ୍ମୀନାରାୟଣପୁର ମଉଜାରେ ଥିବା ନ ୨୮୫ ମ୍ବର ଖତିୟାନ ଦାଃ ୫୪—୧୦୫ ଡିଃ ପତ୍ର ସ୍ଥିତିବାନ ଜମିରୁ ଜମା ଟ ୧୧।୵୯ ମଧ୍ୟରୁ ଦେଣଦାରର ସବୁଦଖଲ ଅଂଶ ଜଃ ଟ ୦୩ କୁ ୫୨—୫୨—୫ ଜମାରୁ ଟ ୩୪।୵୪ ମଟୋଟ ଜମାରେ ନିଲାମହେବ ।

—ଃ—

ନ ୧୦୮୩ ମ୍ବର ଜାରି ସନ ୧୯୨୬ ମସିହା

କେନ୍ଦ୍ରାପଡ଼ା ମୁନସଫି ଅଦାଲତ

ହଳଧର ଦାସ ଡିଃ

ପ୍ରହ୍ଲାଦ ପରିଡ଼ା ଦେଃ

ଡିକ୍ରୀଦାରଙ୍କ ଡିକ୍ରୀ ଓଗେରେ ଟଙ୍କା ଅଦାୟ ନିମନ୍ତେ ନିମ୍ନଲିଖିତ ସମ୍ପତ୍ତି ତା ୧୫।୨।୨୭ ଋଶେ ନିଲାମହେବ ।

୧ । କଟକ ଜିଲ୍ଲା ଅନ୍ତଃପାତି କେନ୍ଦ୍ରାପଡ଼ା ଥାଃ ରେଃ ଓ ପୁଲିସ ଥାଃ ନିଲାମହିଆ ତାଃ ନଂ ନ ୧୪୩୩ ମ୍ବର ତାଃ ମୌଃ ତଲ୍ଲୀପାଲରେଥିବା ଦେଣଦାର ପଟ୍ଟା ନାମରେ ବନ୍ଦୋବସ୍ତି ସ୍ଥିତିବାନ ଥାଣ ପାଡ଼ୁ ନ ୩୧୨ ମ୍ବର ଖାତା ୫୩—୫୨ କୁ ଜମା ଟ ୮।୵୦ ନିଲାମହେବ ଅଃ ମୂଃ ଟ୨୦୧

୨ । ଏହି ଅଦାଲତ ଇଲାକାଧୀନ ଥାଃ ନିଲାମହିଆ ତାଃ ନଂ ନ ୧୪୩୩ ମ୍ବର ତାଃ ମୌଃ ତଲ୍ଲୀପାଲରେଥିବା ଦେଣଦାର ପଟ୍ଟାଙ୍କ ସାହୁ ସ୍ଥିତିବାନ ଥାଣ ପାଡ଼ୁ ନ ୩୧୧ ମ୍ବର ଖାତା ୫୪୧—୨୨ କୁ ଜମା ଟ୮୪ ନିଲାମହେବ ଅଃ ମୂଃ ଟ୨୮୦୧

—୦—

ନ ୮୫୬ ମ୍ବର ଜାରି ସନ ୧୯୨୬ ମସିହା

କେନ୍ଦ୍ରାପଡ଼ା ମୁନସଫି ଅଦାଲତ

ରଘୁନାଥ ମିଶ୍ର ଓଗେରେ ଡିଃ ମାନେ

କୃଷ୍ଣଚରଣ ଦାସ ଓଗେରେ ଦେଃ ମାନେ

ଡିକ୍ରୀଦାରଙ୍କର ଡିକ୍ରୀ ଟଙ୍କା ଅଦାୟ ନିମନ୍ତେ ଦେଣଦାର ସମ୍ପତ୍ତି ତା୧୩।୨।୨୭ ଋଶେ ନିଲାମହେବ ।

କଟକ ଜିଲ୍ଲା ଅନ୍ତର୍ଗତ କେନ୍ଦ୍ରାପଡ଼ା ଥାଃ ରେଃ ଉକ୍ତ ପୁଲିସଇଲାକାର ତୌଃ ବାଲୁଚରୀ ମୌଃ ଜଗଦଳପୁର ଖାଃ ନଂ ଜଗମଲୁଣ୍ଡୀ ମଉଜାରେ ଥିବା ଚନ୍ଦ୍ରଶେଖର ଦାସ ଓ ନ ୨୩୩୫ ମ୍ବର ଦେଣଦାରଙ୍କର ପିତା ଜଗଦୀଶ ଦାସ ନାମରେ ବନ୍ଦୋବସ୍ତି ନ ୫୭ ମ୍ବର ଖାତା ଜଃ ସ୍ଥିତିବାନ ପାଡ଼ୁ ଜମି ମଧ୍ୟରୁ ୫୪—୮୧ ତାଃ ର ଜମା ଟ୧୨।୪ ଉକ୍ତ ଜମି ଓ ଏହା ବୃକ୍ଷାଦି ସମେତ ଥାଇ ନିଲାମହେବ ଅଃ ମୂଃ ଟ୧୦୦୧

—୦—

କଟକ ଦରଘାବଜାର ପ୍ରିଣ୍ଟିଂ କମ୍ପାନି ଲିମିଟେଡଙ୍କ ଯନ୍ତ୍ରାଳୟରେ ଶ୍ରୀ ଗୌରଚନ୍ଦ୍ର ଦାସ ଦ୍ୱାରା ମୁଦ୍ରିତ ଓ ପ୍ରକାଶିତ

Split by PDF Splitter
Digitized by srujanika@gmail.com

ବାହାରେ ଏପରି ନ ଥିବାର ଅଭିବେଶ କରାଯାଇ ପାରେ ନ ଥିଲା । ବର୍ତ୍ତମାନ ସେଠାକାର ଦୁର୍ଦ୍ଦ ଶକ୍ତି ତାଙ୍କଠାରେ ଏହି ଅନ୍ୟାନ୍ୟ ଅଭିବେଶରେ ଲିପ୍ତ ହୋଇ ରହିବାକୁ ଆରମ୍ଭ କରିଅଛନ୍ତି । ସେମାନେ ଜାତିପକ୍ଷରେ ଏ ଅଭିବେଶକୁ ନ ମାନି ଦଳେ ଦଳେ ଲୋକ ସଭିକୁ ପୋଲିସ ଥାନାରେ ଯାଇ * ମାସ ଜେଲ ଯାଉଅଛନ୍ତି, ଏବଂ ଗିରଫଦାର ମଧ୍ୟ ହେଉଅଛନ୍ତି । ଭାରତବର୍ଷରୁ ଅନ୍ୟାନ୍ୟ ସ୍ଥାନମାନଙ୍କରୁ ବହୁ ମାନେ ମଧ୍ୟ ଏଥିରେ ସହାନୁଭୂତି ଦେଖାଇବାପାଇଁ ଯାଇ ଲୋକ ସମ୍ବାଦମାନଙ୍କରେ ଯୋଗ ଦେଉଅଛନ୍ତି । ବର୍ତ୍ତମାନ ସରକାର ଏ ସମ୍ବନ୍ଧରେ ଗୋଟିଏ ବିଜ୍ଞପ୍ତି ପ୍ରକାଶ କରିଅଛନ୍ତି । ସେଥିରେ ସେ ସ୍ଥାନମାନଙ୍କ ସମ୍ବନ୍ଧେ ପୂର୍ବସ୍ତର ବନ୍ଦୋବସ୍ତ ହେବ ଜଣାଇଛନ୍ତି । ନାନାସ୍ଥାନରୁ ଏହି ସତ୍ୟାଗ୍ରହ ପାଇଁ ଚାନ୍ଦା ଅସୁଲ ହୋଇ ସେଠାକୁ ପଠାଯାଉଅଛି । ଏଥି ମଧ୍ୟରେ ସରକାର ଅନେକ ସତ୍ୟାଗ୍ରହୀ ବନ୍ଦୀମାନଙ୍କ ମୁକ୍ତି ଦେଇଅଛନ୍ତି ।

ଦକ୍ଷିଣଆଫ୍ରିକା ସମସ୍ୟା

ପାଠକମାନେ ଜାଣନ୍ତି—ଦକ୍ଷିଣଆଫ୍ରିକାର ସମସ୍ୟା ସମାଧାନ ନିମନ୍ତେ ମହାମାନ୍ୟ ଭାରତ-ବର୍ଷ ଆଣ୍ଡ୍ରୁଜ ସେଠାକୁ ଯାଇଅଛନ୍ତି । ସେ ସେଉଁ ସମ୍ବାଦ ପଠାନ୍ତି ତହିଁରୁ ଜଣାଯାଏ ଯେ ଭାରତ ସରକାରଙ୍କ ପ୍ରେରିତ ପ୍ରତିନିଧି ଦଳ ଓ ଦକ୍ଷିଣଆଫ୍ରିକାର ନେତାମାନଙ୍କ ମଧ୍ୟରେ ଯେଉଁ ଚୁକ୍ତି ହୋଇଅଛି ସେଥିରେ ଦକ୍ଷିଣଆଫ୍ରିକାସ୍ଥ ଭାରତବାସୀ ଓ ସେଠାକାର ଉଭୟେ ସନ୍ତୁଷ୍ଟ ହୋଇଅଛନ୍ତି । ସେ କହନ୍ତି—ଏହି ଚୁକ୍ତି ଦ୍ୱାରା (୧) ଭାରତର ଜାତିଗତ ମର୍ଯ୍ୟାଦା ସଂପୂର୍ଣ୍ଣଭାବରେ ସ୍ୱୀକୃତ ହୋଇଅଛି (୨) ବର୍ଣ୍ଣ ବିଦ୍ୱେଷ କମିବାର ଫଳରେ ଭାରତୀୟମାନଙ୍କର ସାମାଜିକ ମର୍ଯ୍ୟାଦା ବୃଦ୍ଧି ହୋଇଅଛି । (୩) ଉଭୟ ଜାତି ମଧ୍ୟରେ ସ୍ଥାୟୀ ବନ୍ଧୁତ୍ୱ ସ୍ଥାପିତ ହୋଇଅଛି (୪) ସବୁଦଳର ଲୋକେ ଏଥିରେ ସନ୍ତୁଷ୍ଟ ହୋଇଅଛନ୍ତି । ଏହି ସମସ୍ୟାର ଶେଷ ପର୍ଯ୍ୟନ୍ତ ଦେଖିବାପାଇଁ ସେ ସହକାରୀରୂପେ ଆଉ କିଛିଦିନ ସେଠାରେ ଅବସ୍ଥାନ କରିବେ ।

ରେଭେନ୍ସା କଲେଜ ସ୍ମୃତି ଉତ୍ସବ

ଗତ ତା ୨୯ ରିଖ ଶନିବାର ଦିନ ରେଭେନ୍ସା କଲେଜର ସ୍ମୃତି ଉତ୍ସବ ଅନୁଷ୍ଠିତ ହୋଇଥିଲା । ସେହି ଉପଲକ୍ଷରେ କଲେଜର ଜନତା ଲାଇବ୍ରେରୀ ହଲରେ ପ୍ରଦର୍ଶନୀ ଏବଂ ଲେବରଟେରୀରେ ଫିଜିକ୍ସ, ବୋଟାନି ଓ କେମିଷ୍ଟ୍ରିରେ ବୈଜ୍ଞାନିକ ପରୀକ୍ଷା କିମ୍ବା ପ୍ରଦର୍ଶନୀ ହୋଇଥିଲା । ସୁନ୍ଦର ଫୋଟୋଗ୍ରାଫ ରୂପମାନଙ୍କର ଛବି, ପୁରାତନ ଇତ୍ୟାଦି କି ଯନ୍ତ୍ରମାନ ଦେଖାଇ-ଥିଲେ । ପ୍ରଦର୍ଶନୀ ଗୃହରେ ନାନା ପ୍ରକାର ଶିଳ୍ପବିଜ୍ଞାନ ପଦାର୍ଥମାନ ପ୍ରଦର୍ଶିତ ହୋଇଥିଲା । ତହିଁମଧ୍ୟରେ ଅଳିଆ ଲୁଣା ଭେଣ୍ଡି ବସ୍ତ୍ର, ଟେଙ୍କାନାଳର କଂସା ପ୍ରଭୃତି ଲୌହ ଅସ୍ତ୍ର ଓ ଅନ୍ୟାନ୍ୟ ପଦାର୍ଥମାନ, ପାଳଲହରୀର ମଠା, ପାଟ, ମାଲ୍ଦାର ଖଟରେ ଲଗାହୋଇଥିବା ଫୁଲ ଗଛ, ଲବଙ୍ଗର ପେଡ଼ି, ପାଟଲ ଫେଲଟରର ବସ୍ତ୍ର ଓ ତଳା ଖଦରର ଚାଦର ପ୍ରଭୃତି ଉଲ୍ଲେଖଯୋଗ୍ୟ ଏବଂ ଏହି ପୋଷାକ ଜମିଠାରୁ ଆରମ୍ଭ କରି ସେ-ମାନଙ୍କର ଲିଖ୍ୟ ଅବସ୍ଥା ଏବଂ କୋଷା

ବଣିଜ ଏବଂ କୋଷାରୁ ପୂର୍ଣ୍ଣବାହିକା ପର୍ଯ୍ୟନ୍ତ ସମସ୍ତ ସ୍ଥିତିମାନ ବାରୁ ଲକାଗିବାର ପଟ୍ଟ-ନାୟକ ହାତେ ଦେଖାଇ ଅନେକଙ୍କର ଦୃଷ୍ଟି ଆକର୍ଷଣ କରିଥିଲେ । କଲେଜହଲରେ ରାୟବାହାଦୂର ଜାନକୀନାଥ ବୋଷଙ୍କ ସଭାପତିତ୍ୱରେ ଗୋଟିଏ ସଭା ହୋଇଥିଲା । ସଭାରେ ଯେଉଁ 'old boys' Association' ଗଠିତ ହେଲା ତହିଁରେ ନିମ୍ନଲିଖିତ ବ୍ୟକ୍ତିମାନେ କର୍ମଚାରୀ ନିଯୁକ୍ତ ହେଲେ

ରାୟବାହାଦୂର ଜାନକୀ ନାଥ ବୋଷ
ପ୍ରେସିଡେଣ୍ଟ

ବାବୁ ଲକ୍ଷ୍ମୀଧର ମହାନ୍ତି
ମିଃ ଏଚ୍, ଲମ୍ବର୍ଟ
ମିଃ ଏସ୍, ସି ତ୍ରିପାଠୀ
} ଭାଇସ୍ ପ୍ରେସିଡେଣ୍ଟ

ଖାଁ ବାହାଦୂର ଇଲିଓ୍ୱାର ଅଲି
ରାୟ ବାହାଦୂର ଲକ୍ଷ୍ମୀଶଙ୍କର ଦାସ
ଡ଼ାଃ ସନାତନ ସୁଆଁସି
ବାବୁ ନିତ୍ୟାନନ୍ଦ ଦାସ
„ ଲିକାଶ ଚରଣ ପଟ୍ଟନାୟକ
„ ଚନ୍ଦ୍ରମଣି ଦାସ
ରେଭ୍ ବ୍ରହ୍ମାନନ୍ଦ ଦାସ
ବାବୁ ବ୍ରଜ ସୁନ୍ଦର ଦାସ—ସଭ୍ୟଗଣ

ଆଶାକରୁ ଏହି ସଭାଟି ସ୍ଥାୟୀ ହୋଇ ରେଭେନ୍ସା କଲେଜର ନୂତନ ଏବଂ ପୁରାତନ ଛାତ୍ର ମାନଙ୍କମଧ୍ୟରେ ବିଶେଷ ସୌହାର୍ଦ୍ଦ୍ୟ ବୃଦ୍ଧି କରିବ । ଭଗବାନ ଏହାର ଉତ୍ତରୋତ୍ତର ଉନ୍ନତିସାଧନ କରନ୍ତୁ ଏହିକି ଆମ୍ଭମାନଙ୍କର କାମନା ।

—o—

ଲକ୍ଷ୍ମୀବରାହ ସିଲ୍କ ଫ୍ୟାକ୍ଟରୀ

ଅଳିର ଖାନ୍ଦୁ କ୍ତ ରଜା ବାହାଦୁରଙ୍କର ନାମ ଓ ଖ୍ୟାତି ସମସ୍ତେ ଜାଣନ୍ତି । ରଜା-ବାହାଦୁର ସ୍ୱୟଂ ସର୍କସଦଳ ଗଠନକରି ତହିଁରେ ବାଘ ଓ ସିଂହ ପ୍ରଭୃତି ଦୁର୍ଦ୍ଦାନ୍ତ ଜନ୍ତୁ-ମାନଙ୍କୁ ଶାସନକରି ସେମାନଙ୍କର ଖେଳ ଦେଖାଇ ଯେପରି ଭାରତ ଏବଂ ଦେଶ-ବିଦେଶରେ ଖ୍ୟାତି ଲାଭ କରିଥିଲେ ତାହା ସମସ୍ତଙ୍କୁ ଜଣା ଅଛି । ବର୍ତ୍ତମାନ ସେ ଲୁପ-ପ୍ରେସ୍ତ ପାଟର କାରଖାନାଟି ତାଙ୍କରାଜ୍ୟରେ ଖୋଲିଅଛନ୍ତି । ସେଠାରେ ପ୍ରସ୍ତୁତ ପଦାର୍ଥମାନ ପ୍ରଦର୍ଶନୀରେ ଅମ୍ଭେମାନେ ଦେଖି ଅତ୍ୟନ୍ତ ପ୍ରୀତ ହୋଇଅଛୁଁ । ରଜାବାହାଦୁର ବର୍ତ୍ତ-ମାନ ଏହିଶିଳ୍ପ ଉନ୍ନତିରେ ମନୋନିବେଶ କରିଅଛନ୍ତି । ସେ ଯହିଁରେ ମନୋଯୋଗ ପୂର୍ବକ ହସ୍ତକ୍ଷେପଣ କରନ୍ତି ତହିଁରେ ଶେଷ-ଭରତ ଲାଭ କରିବାକୁ ଚେଷ୍ଟାକରନ୍ତି । ଏହି ଶିଳ୍ପର ଉନ୍ନତି ସାଧନ କଲେ ତାହାଙ୍କ ରାଜ୍ୟର ଓ ପ୍ରଜାବର୍ଗଙ୍କର ବିଶେଷ ଉନ୍ନତି ସାଧନ ହେବ ଏବଂ ନିଜ୍ଜଳର ମଧ୍ୟ ଶ୍ରୀବୃଦ୍ଧି ହେବ । ଅମ୍ଭେମାନେ ସଂବାଦ ପାଇଅଛୁଁ ଉଦାସ ବାବୁଙ୍କ ପ୍ରେରିତ କେତେକ ଗୁଡ଼ିଏ ଏଣ୍ଡିପୋକ ପ୍ରାପ୍ତ ହୋଇ ଏଣ୍ଡିଗୁଟି ତାହା-ଙ୍କର ରାଜ୍ୟରେ ଯେପରି ବହୁତାଇବ କରେ ତତ୍ସମ୍ବନ୍ଧ ମନୋଯୋଗୀ ହୋଇ ଅଛନ୍ତି ତାଙ୍କର ଦୃଷ୍ଟି ଥିଲେ ଏ ଅଳ୍ପ କାଳମଧ୍ୟରେ ତାଙ୍କ ରାଜ୍ୟରେ ମଧ୍ୟ ଏଣ୍ଡିଗୁଟି ପ୍ରସ୍ତୁତ ହୋଇପାରିବ ସଂଦେହ ନାହିଁ । ଏଣ୍ଡିଗୁଟି ପ୍ରସ୍ତୁତ ହେଲେ ତାଙ୍କରାଜ୍ୟର ଜନ୍ୟାପୀଡ଼ିତ ପ୍ରଜାମାନେ ବିଶେଷ ଲାଭବାନ୍ ହେବେ । ଅମ୍ଭେମାନେ ରଜା ବାହାଦୁରଙ୍କର ଏହି ସତ୍ ଓ ଚେଷ୍ଟାନିମନ୍ତେ ତାହାଙ୍କୁ ଆନ୍ତରିକ ଧନ୍ୟବାଦ ଅର୍ପଣ କରୁଅଛୁ ।

—*—

ବାଲେଶ୍ୱର ଜିଲ୍ଲାର ଅବସ୍ଥା

ବାଲେଶ୍ୱରର ଅବସ୍ଥା ଯାହା ପ୍ରଜା-ତନ୍ତ୍ରରେ ପ୍ରକାଶ ହୋଇଅଛି ତାହାର ସାର ମର୍ମ ଏହି ଯେ—

ଗତ ଅଗଷ୍ଟ ଓ ସେପ୍ଟେମ୍ବର ମାସରେ ପ୍ରବଳ ବନ୍ୟାରେ ବାଲେଶ୍ୱର ଜିଲ୍ଲାର କେତେକ ଥାନା ଧୋଇ ଯାଇଥିଲା । ବନ୍ୟା ପରେ ପରେ ଅନାବୃଷ୍ଟି ହେବାରୁ ଫସଲର ଆଶା ଏକାବେଳକେ ଗଲା । ବାଲେ-ଶ୍ୱରର ସୁନ୍ଦରାଇ ଥାନା, ଧାମନଗର ଥାନାର କେତେକ ଅଂଶ, ବାସୁଦେବପୁର ଥାନାର କେତେକ ଅଂଶ, ଭୋଗରାଇ ଥାନା ଓ ବାଲିଆପାଳ ଥାନାର କେତେକଅଂଶ ବର୍ତ୍ତମାନ ପ୍ରାୟ ଦୁର୍ଭିକ୍ଷକବଳରେ । ଯେଉଁ ମାନଙ୍କର କିଛି ଶକ୍ତି ଥିଲା ସେମାନେ କଲି-କତାକୁ ପଳେଇ ଗଲେଣି । ବାକି ଯେଉଁ ମାନେ ଅଛନ୍ତି ସେମାନେ କଂଯା କଂସାକୁ ବନ୍ଧାଦେଇ ଅତି କଷ୍ଟରେ ଦିନାତିପାତ କରୁଛନ୍ତି । କେତେକ ସ୍ତ୍ରୀ ବଣ ଘାସ ଖାଇ ବଞ୍ଚିବାକୁ ଆରମ୍ଭ କଲେଣି । ଏଥି ମଧ୍ୟରେ ଦୁଇଜଣ ବୁଢ଼ୀଲୋକ ଷ୍ଟେସନ ଲୁଣ ମାରିଥିବା ଅପରାଧରେ ଗ୍ରେପ୍ତାର ହୋଇଥିଲେ; ସେମାନେ ବାଲିଆପାଳ ଥାନାର ବାସିନ୍ଦା, ସେମାନେ କଟକରେ ସ୍ୱୀକାର କଲେ ଯେ ଗତ ବନ୍ୟାରେ ସେମାନଙ୍କର ସବୁ ଯାଇଛି । ବର୍ତ୍ତମାନ ବଣ ଘାସ ଲୁଣ ସିଝା [illegible] ଖାଉ ଅଛନ୍ତି । ଅନେକାଂଶ ଇନସପେକ୍ଟର ମଧ୍ୟ ସେହି ମର୍ମରେ ସାକ୍ଷ୍ୟ ଦେଇଥିଲେ । ଆସାମୀମାନଙ୍କୁ ୧୦ ଟଙ୍କା ଜୋରିମାନା ହୋଇ ଥିଲେ । ସ୍ଥାନୀୟ କେତେକ ଭଦ୍ରବ୍ୟକ୍ତି ଗୁଡ଼ା ଦେଇ ଉକ୍ତ ଜୋରିମାନା ଟଙ୍କା ଦାଖଲ କରି ଥିଲେ । ଏଥିରୁ ସେଠାକାର ଦୁରବସ୍ଥା କଥା ସ୍ପଷ୍ଟ ବୁଝାପଡ଼ୁଛି । ବାଲେଶ୍ୱର ଜିଲ୍ଲା ମାଜିଷ୍ଟ୍ରେଟ୍ ଓ ଉଦ୍ଧରର ସବ୍‌ଡିଭିଜନ ଅଫିସର ସୁନ୍ଦରାଇ ଥାନାକୁ ଯାଇଥିଲେ । ସେଠାରେ ସେମାନେ ମଧ୍ୟ ଲୋକେ ବଣ ଘାସ ସିଝାଇ ଖାଉ ଥିବାର ଦେଖିଥିଲେ । ସେମାନେ ସେ ଘାସର ନମୁନା ସାଙ୍ଗରେ ଆଣି କେତେକ ସରକାରୀ ଓ ବେସରକାରୀ ମାନଙ୍କର ଗୋଟିଏ ପ୍ରାଇଭେଟ ମିଟିଂରେ ଉକ୍ତଘାସ ଦେଖାଇଥିଲେ । ଆଜକୁ ଯେତେ ବେଳେ ଏ ଅବସ୍ଥା ଘଟିଲାଣି ବର୍ଷଭିମାମ ସେମାନେ କିପରି ବଞ୍ଚି ରହିବେ ଏହା ଅନୁମାନ କରାଯାଇପାରୁନାହିଁ । ଏହି ବିପନ୍ନ ଲୋକମାନଙ୍କ ଉପରେ ଉଦ୍ଧାର କରିବା ସରକାର ଆଜକୁ ତାହାର ବ୍ୟବସ୍ଥା କରିବା ଉଚିତ ।

—o—

ହାଇକୋର୍ଟ

ହାଇକୋର୍ଟର ଜଜମାନେ ଗତ ଡିସେମ୍ବର ମାସରେ ଆସିଥିଲେ । ସେମାନେ ମକଦ୍ଦମା ମାନ ଫଏସଲ କରିଦେଇ ଡିସେ-ମ୍ବର ତା ୨୨ରିଖରୁ ଚାଲିଗଲେଣି । ଜଣେ କେହି ପକ୍ଷକଠାରୁ ଅପରି ଶୁଣିଅଛୁଁ ଯେ ଏପର୍ଯ୍ୟନ୍ତ ସେମାନେ ଫଏସଲାର ନକଲ ପାଇ ପାରୁନାହାନ୍ତି । ଶୁଣାଯାଏ କେତେକ ଫଏସଲା ଏପର୍ଯ୍ୟନ୍ତ ପ୍ରସ୍ତୁତ ହୋଇନାହିଁ । ଜଣେ ପକ୍ଷଙ୍କର ଅପରିରୁ ଦେଖୁଅଛୁଁ ଯେ ତା ୧୮ା୧୨ରିଖରେ ତାଙ୍କର ମକଦ୍ଦମା ଫଏସଲ ହୋଇଥିଲା । ସେ ଡିକ୍ରୀ ପାଇ-ଥିଲେ ମାତ୍ର ଏପର୍ଯ୍ୟନ୍ତ ଫଏସଲା ପ୍ରସ୍ତୁତ ନ ହୋଇଥିବାରୁ ସେ ଫଏସଲା ନକଲ ପାଇ ପାରୁନାହାନ୍ତି ତେଣୁ ଡିକ୍ରୀ ମଧ୍ୟ ଯାରିକରି ପାରୁନାହାନ୍ତି । ଫଳରେ ଏହା ହେବ ଯେଉଁ ସ୍ଥଳେ ସେ ବରୁଛେ ଡିକ୍ରୀ ହୋଇଥିବ

ସେ ପ୍ରଣୀତାଙ୍କ ଏଥିମଧ୍ୟରେ ତାଙ୍କର ସମସ୍ତ ସମ୍ପତ୍ତି ହସ୍ତାନ୍ତର କରିଦେଲେ ତେଣିକି ପାଇଥିବେ ସେ ବସି କେବଳ ଆକାଶକୁ ଚାହିଁ ରହିବାକୁ ବାଧ୍ୟ ହେବେ । ବୁଝି-ପାରୁଅଛୁଁ—ହାଇକୋର୍ଟରେ ବର୍ତ୍ତମାନ ଉପ-ଯୁକ୍ତ ଅମଲା ସଂଖ୍ୟା କମ ହେବରୁ ଏପରି ଘଟୁଅଛି । ତଥାପି ଯେବେ ବହୁଅର୍ଥ ବ୍ୟୟ-କରି ଶେଷରେ ଯେବେ ଏପରି ଅସୁବିଧା ଭୋଗ କରନ୍ତି ତାହାହେଲେ ଡିକ୍ରୀ ପାଇବା ପକାରଣ ହେବ । ଏବିଷୟର ଶୀଘ୍ର ପ୍ରତିକାର କରିବା ନିମନ୍ତେ ଆମ୍ଭେମାନେ କର୍ତ୍ତୃପକ୍ଷମାନଙ୍କର ଦୃଷ୍ଟି ଆହ୍ୱାନ କରୁ-ଅଛୁଁ ।

କଲେଜର ପୁରାତନ ଛାତ୍ରମାନଙ୍କ ସମ୍ମିଳନୀ

ରେଭେନ୍ସା କଲେଜର Old boys' Association ର ଭାଇସ୍ ପ୍ରେସିଡେଣ୍ଟ ଶ୍ରୀଯୁକ୍ତ ଲକ୍ଷ୍ମୀଧର ମହାନ୍ତି ନିମ୍ନଲିଖିତ ବିଜ୍ଞପ୍ତି ଦେଇଅଛନ୍ତି :—

At the inaugural meeting of the Ravenshaw College Old Boys' Association held under the presidency of Rai Bahadur Janakinath Bose in the College Hall on the 29th January last, rules were passed and office bearers were elected.

All Old Boys of the College are earnestly requested to enlist themselves as members and communicate with the Secretary, Ravenshaw College Old Boys' Association, Chauliaganj P. o. Cuttack, with an early remittance of Rupees Two only (admission fee Re. 1 and annual subscription Re. 1) as otherwise the February issue of the College Magazine which all members of the Association are entitled to get gratis, cannot be supplied to them.

A copy of the printed rules will be sent on request.

ଷ୍ଟାଣ୍ଡିଂକମିଟି

ବିହାର ଓଡ଼ିଶା କାଉନ୍ସିଲ ଅଫିସର ଗୋଟିଏ ଇସ୍ତାହାରରୁ ପ୍ରକାଶ ନିମ୍ନଲିଖିତ ସଭ୍ୟଗଣ ଷ୍ଟାଣ୍ଡିଂକମିଟିର (Standing Committee) ର ମେମ୍ବର ସ୍ୱରୂପ ନିଯୁକ୍ତ ହୋଇ ଅଛନ୍ତି—

୧ । ପୁଲିସ୍—

୧ । କେଓଁଝର ବାହାଦୁର ଶ୍ରୀକୃଷ୍ଣ ମହାପାତ୍ର
୨ । ପଣ୍ଡିତ ଦୁଃଖୀତ ପାଣ୍ଡେ
୩ । ବାବୁ କୈଳାସ ବିହାରୀ ଲାଲ
୪ । ବାବୁ କୃଷ୍ଣବଲ୍ଲଭ ସହାୟ

୨ । ମ୍ୟୁନିସିପାଲ ଓ ଜେଲ୍

୧ । ବାବୁ ବଳଦେବ ସହାୟ
୨ । „ ରାଜୀବ ରଞ୍ଜନ ପ୍ରସାଦ ସିଂହ
୩ । „ ଭଗବତୀ ଚରଣ ସିଂହ
୪ । ମିଃ ସୟଦ ଅଫତାର ହୁସେନ୍

୩ । ଲ୍ୟାଣ୍ଡ ରେଭେନ୍ୟୁ ଓ ଫରେଷ୍ଟ

୧ । ବାବୁ ଜନାର୍ଦ୍ଦନ କୃଷ୍ଣ
୨ । „ ହରିହର ସହାୟ
୩ । „ କୃଷ୍ଣବଲ୍ଲଭ ସହାୟ
୪ । „ ବ୍ରଜମୋହନ ଝଣ୍ଡା

୪ । ପବ୍ଲିକ୍ ଓ୍ୱାର୍କସ୍ (ଇରିଗେସନ୍)

୧ । ବାବୁ ସିଦ୍ଧେଶ୍ୱରୀ ପ୍ରସାଦ
୨ । „ ରାଜୀବରଞ୍ଜନ ପ୍ରସାଦ ସିଂହ
୩ । „ ଚନ୍ଦ୍ରିକାପ୍ରସାଦ ସିଂହ
୪ । „ ଲକ୍ଷ୍ମୀଧର ମହାନ୍ତି

୩। ପବ୍ଲିକ୍ ଓ୍ୱାର୍କସ୍ (ରେଲୱେ ଓ
ଇରିଗେସନ୍)

୧। ମିଃ ଚନ୍ଦ୍ରବାହନ ସେନ
୨। ମୌଲବୀ ସୟଦ ମହମ୍ମଦକୁଦୁଲ ହୋଦା
୩। ଠାକୁର ରାମନନ୍ଦନ ପାଣ୍ଡେ
୪। ବାବୁ ସିଦ୍ଧେଶ୍ୱରୀ ପ୍ରସାଦ

୬। ମେଡ଼ିକ୍ୟାଲ୍ ଓ ପବ୍ଲିକ୍ ହେଲ୍ଥ

୧। ମିଃ ଜନ୍ନତ ବାହନ ସେନ
୨। ମୌଲବୀ ସୟଦ ମହମ୍ମଦ ହୋସେନ୍
୩। ବାବୁ ଗଜେନ୍ଦ୍ରସିଂହ ସିଂହ
୪। „ ରାମ ଦୟାଲ ସିଂହ

୭। ଶିକ୍ଷା

୧। ବାବୁ ବଳଦେବ ସହାୟ
୨। ଖାଁ ବାହାଦୁର ସୟଦ ମହମ୍ମଦ ଜାଏମ୍
୩। ମୌଲବୀ ଅବଦୁଲ ଗନି
୪। ରାୟବାହାଦୁର ଦ୍ୱାରକାନାଥ

୮। ଅବକାରୀ

୧। ମୌଲବୀ ଅବଦୁଲ ବାରୀ
୨। ବାବୁ ଭଗବତ ଶରଣ ସିଂହ
୩। ଦେଓ୍ୱାନ ବାହାଦୁର ଶ୍ରୀକୃଷ୍ଣ ମହାପାତ୍ର
୪। ବାବୁ ନନ୍ଦ କିଶୋର ଦାସ

୯। ଡ଼େଭଲପ୍‌ମେଣ୍ଟ (ଶିଳ୍ପ, କୃଷି, ପଶୁ
ଚିକିତ୍ସା ଓ ସହଯୋଗ ସମିତି ସହିତ)

୧। ମୌଲବୀ ସୟଦ ମୋବାରକ୍ ଅଲି
ସାହେବ
୨। ବାବୁ ବ୍ରଜମୋହନ ପଣ୍ଡା
୩। „ ଗଜେନ୍ଦ୍ରସିଂହ ସିଂହ
୪। ମୌଲବୀ ସୟଦ ମହମ୍ମଦ ହୁସେନ

ବିହାର ଓଡ଼ିଶା ଗେଜେଟ୍

କଟକର ଡେପୁଟି ମାଜିଷ୍ଟ୍ରେଟ୍ ଓ ଡେପୁଟି କଲେକ୍ଟର ବାବୁ ଚାନ୍ଦମୋହନ ଚାଟାର୍ଜୀ ସମ୍ବଲପୁରକୁ ବଦଳି ହେଲେ ଓ ସମ୍ବଲପୁରର ଡେପୁଟି ମାଜିଷ୍ଟ୍ରେଟ୍ ଓ ଡେପୁଟି କଲେକ୍ଟର ବାବୁ ପ୍ରବୋଧଚନ୍ଦ୍ର ମଜୁମ୍‌ଦାର କଟକକୁ ବଦଳି ହୋଇ ଆସିଲେ।

ନିମ୍ନଲିଖିତ ଭଦ୍ର ବ୍ୟକ୍ତିମାନେ ସରକାରଙ୍କଠାରୁ କଟକ ମ୍ୟୁନିସିପାଲିଟିର କମିସନର ସ୍ୱରୂପ ନିଯୁକ୍ତ ହେଲେ ୧,ସିଭିଲ୍ ସର୍ଜନ, ୨ ଡିଷ୍ଟ୍ରିକ୍ଟ ଇନ୍‌ସ୍ପେକ୍ଟର ଅଫ୍ ସ୍କୁଲସ୍, କଟକ ୩ ଏକଜିକ୍ୟୁଟିଭ୍ ଇଞ୍ଜିନିୟର, କଟକ ଡିଭିଜନ୍ ୪ ସଦର ସବ୍‌ଡିଭିଜନାଲ୍ ଅଫିସର ୫ ବାବୁ ହରାନନ୍ଦ ଦାସ ୬ ବାବୁ ବାଲୁକାନାଥ ମାଇତି।

ସ୍ଥାନୀୟ ସମ୍ବାଦ

କଟକ ସହରର ସ୍ୱର୍ଗୀୟ ମଧୁସୂଦନ ସାହୁଙ୍କର ସୁପୁତ୍ର ଶ୍ରୀ ନଟବର ସାହୁଙ୍କର ଜନ୍ମପୁତ୍ରଙ୍କର ବିବାହ ଉତ୍ସବ ଅତି ସମାରୋହରେ ସମ୍ପାଦିତ ହୋଇଅଛି। ଏହିଦିନ ଇଉରୋପୀୟ ମାନଙ୍କୁ ଏବଂ ଅନ୍ୟ ଏକଦିନ ଟାଉନର ଅନ୍ୟାନ୍ୟ ଭଦ୍ରଲୋକମାନଙ୍କୁ ନିମନ୍ତ୍ରଣ କରା ଯାଇଥିଲା। ଅଭ୍ୟାଗତ ମାନଙ୍କୁ ସମସ୍ତଙ୍କୁ ସମାଦରରେ ଆପ୍ୟାୟିତ କରାଯାଇଥିଲେ। ତାହାଛଡ଼ା ଏହିଦିନ ବାଜାଲି ଭୋଜନ ଦିଆଯାଇଥିଲେ। ଏହା ଗୋଟିଏ ଉଲ୍ଲେଖଯୋଗ୍ୟ ବିଷୟ ଏହି ଯେ ଆମ୍ଭମାନଙ୍କର କମିସନର ସାହେବଙ୍କ ପରିବାରରେ ନିମନ୍ତ୍ରଣ କରାଯାଇଥିଲା। କମିସନର ସାହେବ ମହୋଦୟ କଟକରେ ନ ଥିବାରୁ ଯୋଗଦେଇ ପାରି ନ ଥିଲେ। କିନ୍ତୁ ତାଙ୍କ ପତ୍ନୀ ଏବଂ ଦୁହିତାଙ୍କ ଯୋଗ ଦେଇଥିଲେ। ଆମ୍ଭମାନଙ୍କର ସାମାଜିକ ଜନମଣ୍ଡଳୀରେ ସେମାନଙ୍କର ଯୋଗଦାନ ଅତ୍ୟନ୍ତ ଉଦାରତାର ପରିଚୟ। ନଟବର ବାବୁ କୁଷ୍ଠାଶ୍ରମର ରୋଗୀମାନଙ୍କ ଭୋଜନ ନିମନ୍ତେ କୁଷ୍ଠାଶ୍ରମରେ ଏବଂ ଅନାଥାଶ୍ରମରେ ଅନାଥମାନଙ୍କର ଭୋଜନ ନିମନ୍ତେ ଅନାଥାଶ୍ରମରେ ଖାଦ୍ୟ ପ୍ରସ୍ତୁତ କରାଇ ସେମାନଙ୍କୁ ଭୋଜନ କରାଇ ନଟବର ବାବୁ ସମସ୍ତଙ୍କର ପ୍ରଶଂସା ଭାଜନ ହୋଇଅଛନ୍ତି। ସାଧାରଣତଃ ଅନାଥାଶ୍ରମର କୁଷ୍ଠାଶ୍ରମ କଥା ଖୁବ୍ ଅଳ୍ପଲୋକେ ସ୍ମରଣ ରଖନ୍ତି। ଆଶାକରୁ ସହରର ବିଶିଷ୍ଟ ବ୍ୟକ୍ତିମାନେ ନଟବର ସାହୁଙ୍କ ପରି ମଙ୍ଗଳୋତ୍ସବ ମାନଙ୍କରେ ଅନାଥାଶ୍ରମ ଓ କୁଷ୍ଠାଶ୍ରମ ବିଷୟ ସ୍ମରଣ କରିବେ।

ଶ୍ରୀଯୁକ୍ତା ଏମ୍ ସ୍ମିଥଙ୍କର ଯତ୍ନରେ ବର୍ତ୍ତମାନ ଏଠା ପେଲ୍‌ଟରରେ ନାନାପ୍ରକାରର ଲୁଗାବୁଣା ଏବଂ ଛାଇଁଚର କାର୍ଯ୍ୟମାନ ହେଉଅଛି। ପୁଣି ଶ୍ରୀଯୁକ୍ତ ଭକ୍ତାସ୍ ବାବୁଙ୍କ ଠାରୁ ଏଣ୍ଡି ପୋକ ନେଇ ସେ ତହିଁ ପୋଷି ଏଣ୍ଡି ଗୁଣ ବୃଦ୍ଧିର ଚେଷ୍ଟା କରୁଅଛନ୍ତି। ସେଠାର ଦ୍ରବ୍ୟମାନ ମଧ୍ୟ ସୁଲଭ ମୂଲ୍ୟରେ ବିକ୍ରୟ ହେଉଅଛି। ଆମ୍ଭେମାନେ ଶ୍ରୀମତୀ ଏମ୍ ସ୍ମିଥଙ୍କୁ ତାଙ୍କ ଯତ୍ନ ସକାଶେ ଧନ୍ୟବାଦ ଅର୍ପଣ କରୁଅଛୁଁ ଏବଂ ତାଙ୍କର ଏହି ଉଦ୍ୟମରେ ସର୍ବସାଧାରଣଙ୍କର ସହାନୁଭୂତି କାମନା କରୁଅଛୁଁ।

ଏହି ସହରର ଜଣେ ବିଶିଷ୍ଟ ବ୍ୟକ୍ତି ବାବୁ ଜଗବନ୍ଧୁ ଘୋଷ ଗତ ତା ୩ ରଖରେ ପରଲୋକ ପ୍ରାପ୍ତ ହୋଇ ଅଛନ୍ତି। ସେ ଜଜକୋର୍ଟର ସିରସ୍ତାଦାର ଥିଲେ। ବହୁକାଳରୁ ପେନ୍‌ସନ ନେଇ ତାହାଙ୍କର ସ୍ୱର୍ଗୀୟ ଜାମାତା ନନ୍ଦକୁମାର ବୋଷଙ୍କର ଷ୍ଟେଟରେ ଏକଜିକ୍ୟୁଟର ସ୍ୱରୂପ ସମସ୍ତ କାର୍ଯ୍ୟ ଚଳାଉଥିଲେ। ଆମ୍ଭେମାନେ ତାଙ୍କର ଶୋକ ସନ୍ତପ୍ତ ପରିବାରବର୍ଗଙ୍କୁ ସାନ୍ତ୍ୱନା ପ୍ରଦାନ କରୁଅଛୁ।

—*—

ପୁସ୍ତକ ପରିଚୟ

ଚକ୍ରଧରପୁର ନିବାସିନୀ ଶ୍ରୀମତୀ ଉମାସୁନ୍ଦରୀ ଦେବୀ ଓ ୬ଜଣ ବଙ୍ଗ ଦେବୀମାନଙ୍କ କର୍ତ୍ତୃକ ଲିଖିତ "ରନ୍ଧନୀ" ନାମକ ପୁସ୍ତକ ଖଣ୍ଡି ପାଠକରି ଆମ୍ଭେମାନେ ଅତ୍ୟନ୍ତ ପ୍ରୀତ ହୋଇଅଛୁଁ। ଏ ପ୍ରକାର ପୁସ୍ତକ ଓଡ଼ିଆରେ ବାସ୍ତବିକ ଅଭାବ ଥିଲା। ଶ୍ରୀ ବାବୁ ହରେକୃଷ୍ଣ ଦାସ ତାହା ପ୍ରକାଶ କରି ସେହି ଅଭାବ ପୂରଣ କରିଥିବାରୁ ଆମ୍ଭେମାନେ ତାହାଙ୍କୁ ବିଶେଷ ଧନ୍ୟବାଦ ଅର୍ପଣ କରୁଅଛୁଁ। ପୁସ୍ତକ ଖଣ୍ଡିକରେ ପାଞ୍ଚଶତ ପ୍ରକାରର ଖାଦ୍ୟ ଦ୍ରବ୍ୟର ରନ୍ଧନ ପ୍ରଣାଳୀ ବିସ୍ତୃତ ଭାବରେ ଦିଆଯାଇଅଛି। ରୋଗୀର ପଥ୍ୟଠାରୁ ଜଳଖିଆ ଉପଯୋଗୀ ଓ ବଡ଼ବଡ଼ ଭୋଜିର ପୋଲାଓ, କାଲିଆ ଆଦିଠାରୁ ସ୍ୱଳ୍ପବ୍ୟୟରେ ଉପଯୋଗୀ ଅଚାର ଚଟଣି ପାୟସ ଇତ୍ୟାଦି ନାନାପ୍ରକାର ଖାଦ୍ୟ ପଦାର୍ଥର ଉପକରଣ ଏବଂ ତାହା ପ୍ରସ୍ତୁତ କରିବାର ପ୍ରଣାଳୀ ଦିଆଯାଇଅଛି। ରନ୍ଧନ ବିଦ୍ୟା ଗୋଟିଏ ସର୍ବୋତ୍କୃଷ୍ଟ ବିଦ୍ୟା ଅଟେ। ମନୁଷ୍ୟର ସ୍ୱାସ୍ଥ୍ୟ ଏବଂ ସୁଖ ସମ୍ଭୋଗ ସମସ୍ତ ଏହି ପାକପ୍ରଣାଳୀ ଉପରେ ନିର୍ଭର କରେ। ରନ୍ଧନ କାର୍ଯ୍ୟ ନାରୀମାନଙ୍କର ପ୍ରଧାନ କର୍ତ୍ତବ୍ୟ। ନାରୀମାତ୍ରକେ ସମସ୍ତଙ୍କର ରନ୍ଧନକାର୍ଯ୍ୟ ଉତ୍ତମରୂପେ ଶିକ୍ଷା କରିବା ଆବଶ୍ୟକ। ଓଡ଼ିଆରେ ଏ ପର୍ଯ୍ୟନ୍ତ ଏ ପ୍ରକାର କୌଣସି ପୁସ୍ତକ ନ ଥିଲା, କୌଣସି ଦ୍ରବ୍ୟ ପ୍ରସ୍ତୁତ କରିବାକୁ ହେଲେ ଉପାୟ କରିବାକୁ ହେଲେ ତାହା ଜାଣିବା କଠିନ ହେଉଥିଲା। ବର୍ତ୍ତମାନ ଏହି ପୁସ୍ତକ ଖଣ୍ଡି ପାଠ କଲେ ଯେ ଇଚ୍ଛା ସେ ସହଜରେ ଯେ କୌଣସି ଦ୍ରବ୍ୟ ପ୍ରସ୍ତୁତ କରି ପାରିବେ। ପୁସ୍ତକ ଖଣ୍ଡିକ ପ୍ରତ୍ୟେକ ଗୃହସ୍ଥର ଗୃହରେ ରହିବା ଆବଶ୍ୟକ ଏବଂ ପ୍ରତ୍ୟେକ ବାଳିକା ସ୍କୁଲରେ ମଧ୍ୟ ପାଠ୍ୟପୁସ୍ତକ ରୂପେ ପଠିତ ହେବା ଉଚିତ।

—o—

ନାନା ସଂବାଦ

ବଙ୍ଗଦେଶର ବିଖ୍ୟାତ ଓ ଅତି ପ୍ରାଚୀନ ଚିକିତ୍ସକ ଡାକ୍ତର କୈଳାସଚନ୍ଦ୍ର ବସୁ ୭୫ବର୍ଷ ବୟସରେ ଗତ ଜାନୁଆରୀ ତା ୨୦ ରିଖ ଦିନ ପରଲୋକ ଗମନ କରିଅଛନ୍ତି।

*   *   *

ଭାରତର ଶୁଣାଯାଏ ଭାରତର ବର୍ତ୍ତମାନ ହାଇ କମିସନର ସାର୍ ଅରୁଣଚନ୍ଦ୍ର ସ୍କଟନ୍ଦି ଆସାମର ଚେଣ୍ଟିର ପଦରେ ନିଯୁକ୍ତ ହେବେ। ସ୍ୱାଙ୍କର ନିଯୋଗ ହେଲେ ସତ୍ୟ ପ୍ରଥମ ହେବେ ଯେ ପଦ ଗୌରବ ହିସାବରେ ସେ ଭାରତବାସୀ ମଧ୍ୟ ଲାଟ ବୋଲି ପରିଗଣିତ ହେବେ।

*   *   *

ଆମେରିକାର ମେକ୍ସିକୋ ଓ ଯୁକ୍ତରାଜ୍ୟ ମଧ୍ୟରେ ତେଲ୍ଖଣି ନେଇ ଯେଉଁ ବିବାଦ ଏ ପର୍ଯ୍ୟନ୍ତ ଲାଗିରହିଥିଲା ଏବଂ ଏଥିପାଇଁ ଉଭୟ ପକ୍ଷଙ୍କ ମଧ୍ୟରେ ଯୁଦ୍ଧ ହେବାର ଆଶଙ୍କା ଦେଖାଯାଇଥିଲା ତାହାର ମୀମାଂସାର ଭାର ହେଗର ଅନ୍ତର୍ଜାତିକ ଅଦାଲତ ଉପରେ ନ୍ୟସ୍ତ କରାଯାଇଅଛି।

*   *   *

ବେହାର ବଙ୍ଗଳରେ ଅଭେଦ ମିଃ ଗ୍ରାଇଟ୍ ଏବେ ବେତେଦଗୁଡ଼ିଏ ନୂତନ ଯନ୍ତ୍ର ଆବିଷ୍କାର କରଅଛନ୍ତି। ଏହା ସାହାଯ୍ୟରେ ଶତ ଶତ ମାଇଲ ଦୂରକୁ ଜଳ ମଧ୍ୟ ଟେଠାଯାଇ ପାରିବ।

*   *   *

ଭାରତର ଷ୍ଟେଟ୍ ସେକ୍ରେଟରୀ ଲର୍ଡ ବର୍କେନହେଡ୍ ଆଗାମୀ ଶୀତକାଳରେ ଭାରତକୁ ଆସିବାର ସମ୍ବାଦ 'ପଏନିୟର' ନାମକ ସମ୍ବାଦପତ୍ରରୁ ପ୍ରକାଶ।

*   *   *

୧୯୨୪ ସାଲରେ ବ୍ରିଟିଶ୍ ଭାରତରେ ୬୮ ଲକ୍ଷ, ୭୧ ହଜାର, ୨୮୬ ଜଣ ମୃତ୍ୟୁମୁଖରେ ପତିତ ହୋଇଅଛନ୍ତି। ତତ୍ପୂର୍ବବର୍ଷ ଅର୍ଥାତ୍ ୧୯୨୩ ସାଲରେ ଏହାଠାରୁ ୮ ଲକ୍ଷ, ୪୨ ହଜାର, ୩୭୬ ଜଣ ଅଧିକ ଲୋକ ମୃତ୍ୟୁମୁଖରେ ପତିତ ହୋଇଥିଲେ।

*   *   *

୧୯୨୪ ସାଲରେ ଭାରତରେ ଶିଶୁ ମୃତ୍ୟୁ ସଂଖ୍ୟା ଶତକଡ଼ା ୨୨.୮ ଓ ୧୯୨୩ରେ ୨୪.୬ ହୋଇଅଛି। ଇଂଲଣ୍ଡ ଓ ଓ୍ୱେଲସ୍‌ରେ ୧୯୨୩-୨୪ ସାଲରେ ଶତକଡ଼ା ୧୧.୮ ଓ ୧୧.୬ ଜଣ ଶିଶୁ ମୃତ୍ୟୁମୁଖରେ ପତିତ ହୋଇଅଛନ୍ତି।

*   *   *

ଜଣେ ମୁଖ୍ୟଯିଦେବୀ ମାନ୍ୟାଙ୍କର ବ୍ୟକ୍ତିଗତ ସଭାରେ ଡେପୁଟି ପ୍ରେସିଡେଣ୍ଟ ସ୍ୱରୂପ ନିର୍ବାଚିତ ହୋଇଅଛନ୍ତି। ଭାରତୀୟ ନାରୀମାନଙ୍କ ମଧ୍ୟରେ ଏ ସମ୍ମାନ ଲାଭ ଏହା ସର୍ବପ୍ରଥମ।

ମହାଶୟ,

ନିମ୍ନଲିଖିତ ବିଷୟଗୁଡ଼ିକ ସର୍ବସାଧାରଣଙ୍କର ଜ୍ଞାତବ୍ୟ ବିଷୟ ଥିବାରୁ ମୁଁ ଆପଣଙ୍କ ସାହାଯ୍ୟରେ ତାହା ପଚାରିବାକୁ ସାହସ କରୁଅଛି। ମୋର ବିଶ୍ୱାସ ଯେ ଉପରୋକ୍ତ ପ୍ରଶ୍ନ ଗୁଡ଼ିକର ସନ୍ତୋଷଜନକ ଉତ୍ତର ମିଳିପାରିବ।

କଟକ } ବଶମ୍ବଦ
ତା ୩।୨।୨୬ } ଶ୍ରୀ ମଧୁସୂଦନ ପଟ୍ଟନାୟକ

୧। ବାଲେଶ୍ୱରର ଡାଇକ୍ସିଲ ମେମ୍ବର ବାବୁ ନନ୍ଦକିଶୋର ଦାସ ଏମ୍, ଏ, ଉନ୍ନ ମହାଶୟଙ୍କୁ ମାସିକ କିଛି ଅର୍ଥ ପାଆନ୍ତି କି ନାହିଁ ? ଯଦି ପାଆନ୍ତି, କେଉଁଠାରେ ଓ କେତେ ମାସକେଇ ପାଇଅଛନ୍ତି ? ଉକ୍ତ ମହାଶୟ ପାଇଁ ସେ କି କାମ କରିଅଛନ୍ତି ?

୨। ପଣ୍ଡିତ ଗୋପବନ୍ଧୁ ଦାସ ଲାଲା ଲଜପତରାୟଙ୍କ ତିଲକ୍ ସ୍କୁଲ ଅଫ୍ ପଲିଟିକ୍ସ (Tilak School of Politics) ଫଣ୍ଡରୁ ମାସିକ କେତେ ଟଙ୍କା ସାହାଯ୍ୟ ଆଣନ୍ତି ଓ କି କି କାର୍ଯ୍ୟରେ ବ୍ୟୟ କରନ୍ତି ?

୩। ପ୍ୟାରୀମୋହନ ଏକାଡେମୀ ଫଣ୍ଡରେ କେତେ ଟଙ୍କା କେଉଁ ବ୍ୟାଙ୍କରେ ଜମା ଅଛି ଓ ବାର୍ଷିକ କେତେ ହାରରେ ସୁଧ ମିଳୁଛି ?

୪। ବାବୁ ଗୋଦାବରୀଶ ମିଶ୍ର ଯେଉଁ ଗାନ୍ଧି ଆଶ୍ରମ କରିଅଛନ୍ତି, ତାହାର ଆୟବ୍ୟୟର ସବିସ୍ତୃତ ବିବରଣ ଦେଇପାରିବେ କି ?

୫। ବାବୁ ବ୍ରଜକୃଷ୍ଣ ବୋଷଙ୍କ ଲେଡ଼ିଜ ଟେନିସ ପ୍ରେସ ତାଙ୍କର ନିଜର କି ସାଧାରଣର ?

ମହାଶୟ,

ଗତ ରବିବାର ୩୧।୧।୨୬ ଦିନ ଅପରାହ୍ନ ସମୟରେ ଚମ୍ପୁର ଲକ୍ ନିକଟ ଗୋଟିଏ ମଟର ଲରୀକୁ ଆଉ ଗୋଟିଏ ଛୋଟ ମଟର ଗାଡ଼ି ପଛଆଡ଼ୁ ଧକ୍କା ଦେବାରୁ ଅଗଲା ଗାଡ଼ି ଯିବା ଉଦ୍ଦେଶ୍ୟରେ ଧକ୍କାମାରି ଲରୀଟି ଗ୍ରାମ ଅଞ୍ଚଳରେ ଠେଲି ଚଲାଇ ଦେଇଥିଲା। ଏଥିରେ ସମ୍ପୂର୍ଣ୍ଣ ଭାବେ ଓଲଟି ପଡ଼ିଲା ଓ ଲରୀ ଏପରି ଚୂର୍ଣ୍ଣ ହେଲା ଯେ ତାହା ସାହାଯ୍ୟ କରିବା ଗଡ଼ିରେ ସ୍ଥଳଗଲା ଦୁଇ ଲରୀର ଡ୍ରାଇଭର ଦୁହେଁ ଯାତ୍ରୀମାନେ ଅଗରୁ ଅଟେଳି ସତର୍କ ହୋଇ ନ ଥିବା ହେତୁ କେମିତି ଅସାବଧାନ ହୋଇଥିଲା ଓ ଯାତ୍ରୀମାନଙ୍କ ମଧ୍ୟରୁ ହୋମିଓପ୍ୟାଥିକ ଡାକ୍ତର ଅଭିରାମ ଗୁପ୍ତ ବିଶେଷ ଆଘାତ ପାଇ କଟକ ଫେରି ଆସିଛନ୍ତି, ତାଙ୍କ ଅବସ୍ଥା ଦୁର୍ବଳ ହୋଇଥିଲା, ଲୋକ ଉତ୍ତ୍ୟାଦିରେ ବେଶୀ ଆଘାତ ହୋଇଛି, ଜୀବନର ଆଶଙ୍କା ବର୍ତ୍ତମାନ କିଛି ନାହିଁ। ଈଶ୍ୱରଙ୍କ ନିକଟ ପ୍ରାର୍ଥନା କରୁଁ ସେ ଶୀଘ୍ର ଆରୋଗ୍ୟ ଲାଭ କରନ୍ତୁ।

ବର୍ତ୍ତମାନ ମଟରଲୋମାନଙ୍କ ମାଲିକମାନଙ୍କ ସାହାଯ୍ୟରେ ଓ ଦକ୍ଷିଣ୍ଡିଆରେ ଅଶିକ୍ଷିତ ଡ୍ରାଇଭରମାନଙ୍କର ଯାହା ପ୍ରତ୍ୟାହାର ହେଉଅଛି ତାହା ଉପରେ ସରକାର କର୍ତ୍ତୃପକ୍ଷଙ୍କର ବିଶେଷ ଭାବେ ଦୃଷ୍ଟି ରଖିବା ଉଚିତ।

ଯୋଗୀନ୍ଦ୍ର ମିଶ୍ର

Split by PDF Splitter

Digitized by srujanika@gmail.com

Split by PDF Splitter

ଓଡ଼ିଆ ସମାଜ

ଶାଲିମାର

ଶାଲିମାର ଓଡ଼ିଆସମାଜର ପ୍ରଥମ ବାର୍ଷିକ ଅଧିବେଶନ ତା ୨୩-୧-୨୭ ରଖ ରବିବାର ସନ୍ଧ୍ୟା ସ ୭ ଣା ସମୟରେ ଶ୍ରୀଯୁକ୍ତ ବୈଦ୍ୟନାଥ ଦାସଙ୍କ ବାସ ଗୃହରେ ମହା ସମାରୋହରେ ଅନୁଷ୍ଠିତ ହୋଇଥିଲା । ପ୍ରାୟ ୨୦୦ ସଭ୍ୟ ଲୋକ ଯୋଗ ଦେଇଥିଲେ ଏବଂ ଉକ୍ତ ସମାଜର ସଭାପତି ବାବୁ ବୈଦ୍ୟନାଥ ଦାସ ସଭାପତିର ଆସନ ଗ୍ରହଣ କରିଥିଲେ ।

ସମାଜର ରୀତ୍ୟନୁଯାୟୀ ପ୍ରଥମେ ସ୍ୱାଗତ ଗୀତ ପାଠ ହୋଇଥିଲା । ସାଧାରଣ ଓଡ଼ିଆ ଭ୍ରାତାମାନେ ସାଦରେ ସଭାରେ ଯୋଗଦେଇଥିବାରୁ ସଭାପତି ମହୋଦୟ ସେମାନଙ୍କୁ ଧନ୍ୟବାଦ ଦେଇଥିଲେ ଓ ଗତବର୍ଷ କାର୍ଯ୍ୟବିବରଣ ରିପୋର୍ଟ ପଢ଼ିବା ପାଇଁ ସଂପାଦକଙ୍କୁ ଅନୁମତି ଦେଇଥିଲେ ।

ସଂପାଦକ ରିପୋର୍ଟ ପଢ଼ିବା ପୂର୍ବରୁ ମେଦିନୀପୁର ସମାଜକୁ ଆସିଥିବା ସମ୍ବାଦ ପଢ଼ି ଶୁଣାଇଥିଲେ । ଝେଲାର ବାହାଦୂର ଶ୍ରୀକୃଷ୍ଣ ମହାପାତ୍ର ଓ ଗୋମୋ ଷ୍ଟେସନ ଟ୍ରେନ ଏକ୍‌ଜାମିନର ଶ୍ରୀଯୁକ୍ତ ପୀତାମ୍ବର ବେହେରାଙ୍କ ସମ୍ବାଦ ବିଶେଷ ଉଲ୍ଲେଖଯୋଗ୍ୟ ।

ସଂପାଦକ ବାର୍ଷିକ ରିପୋର୍ଟ ପଢ଼ୁଥିଲା ବେଳେ ଲୋକମାନେ ତାହା ନିସ୍ତବ୍ଧରେ ଓ ମନୋଯୋଗ ସହକାରେ ଶୁଣିଥିଲେ ଓ ସମାଜ ଦ୍ୱାରା ଉପକୃତ ହୋଇ ଉନ୍ନତି ଲାଭ କରିବ ତାହାର ସୂଚନା ଓ ଆସ୍ଥା ଦେଖାଇଥିଲେ । ତତ୍ପରେ ସର୍ବସମ୍ମତ ମତରେ ନିମ୍ନଲିଖିତ କାର୍ଯ୍ୟକାରୀ ସଭ୍ୟ ଓ କର୍ମଚାରୀ ନୂତନ ବର୍ଷପାଇଁ ଗଠନ କରାଗଲା ।

ସଭାପତି:—ବାବୁ ବୈଦ୍ୟନାଥ ଦାସ
ସ:—ସଭାପତି} ବାବୁ ବଂଶୀଧର ମହାପାତ୍ର
ସମ୍ପାଦକ—ବାବୁ ଜୟଚରଣ ଗୁରୁ
ସ: ସମ୍ପାଦକ} ବାବୁ ବନମାଳୀପାତ୍ର
„ ଶ୍ରୀନାଥମହାପାତ୍ର (ଖ)
କୋଷାଧ୍ୟକ୍ଷ:—କୋଷାଧ୍ୟକ୍ଷର ସମସ୍ତ ଭାର ସଂପାଦକଙ୍କ ଉପରେ ନ୍ୟସ୍ତ ହେଲା ।

ସଭ୍ୟବୃନ୍ଦ

୧। ବାବୁ ବାଞ୍ଛାଚରଣ ଧଳ
୨। „ ଅପର୍ତ୍ତି ପଟ୍ଟନାୟକ
୩। „ କାଶୀନାଥ ନାୟକ
୪। „ ଶ୍ରୀମୁଖ ପଣ୍ଡେଇ
୫। „ ଲକ୍ଷ୍ମୀଧର ବେହେରା
୬। „ ମହେଶ୍ୱର ପଟ୍ଟନାୟକ
୭। „ ସ୍ୱାଇଁ ବେହେରା
୮। „ ଦାମୋଦର ଚରଣ ମହାନ୍ତି
୯। „ ପ୍ରହ୍ଲାଦ ଚରଣ ମହାନ୍ତି
୧୦। „ ହାଣ୍ଡି ମହାପାତ୍ର
୧୧। „ ଭୀମଚରଣ ପ୍ରଧାନ
୧୨। „ ଲକ୍ଷ୍ମଣ ପ୍ରଧାନ
୧୩। „ ନଟବର ଗୁରୁ
୧୪। „ ଉଦୟ ଜେନା
୧୫। „ ଦୂରନ୍ତ ସ୍ୱାଇଁ

ଖଡ଼ଗପୁର ଓଡ଼ିଆ ସମାଜର ସଭ୍ୟ ବାବୁ ସୁରେନ୍ଦ୍ରନାଥ ଦାସ (ଏହାଙ୍କର ଭୂତପୂର୍ବ ସମ୍ପାଦକଥିଲେ) ଏ ସଭାରେ ଯୋଗ ଦେଇଥିଲେ ଏବଂ ଗୋଟିଏ ସାରଗର୍ଭକ ବକ୍ତୃତା ଦ୍ୱାରା ଲୋକମାନଙ୍କୁ ଆପ୍ୟାୟିତ କରାଇଥିଲେ ।

ସଭାପତି ଏକତାର ଉପକାରିତା ଓ ଆମ୍ଭେମାନେ ଅପରି ସାଗରେ କାହିଁକି ଦେଶ୍ମ ଭିତରେ ପତିତ ହୋଇଅଛୁଁ, ଏହାର କାରଣ, ଲୋକମାନଙ୍କୁ ଦୃଷ୍ଟାନ୍ତ ଦ୍ୱାରା ବୁଝାଇ ଦେଇଥିଲେ । ଆଜ ଏ ସଭାରେ ଯେଉଁମାନେ ପରସ୍ପର ଭାଇ ସମ୍ବୋଧନ କରି ଆନନ୍ଦ ଲାଭ କରୁଅଛନ୍ତି, ଏ ସମାଜ ସ୍ଥାପିତ ହେବା ପୂର୍ବରୁ କେହ କାହାରକୁ ଚିହ୍ନି ନ ଥିଲେ ବୋଲି କହିଲେ ଅତ୍ୟୁକ୍ତି ହେବନାହିଁ । ଆମ୍ଭମାନଙ୍କ ଦେଶରୁ ଯେଉଁ ଭଦ୍ର ମତ ଅଳ୍ପବୟସ୍କ ବାଳକମାନଙ୍କୁ ସେମାନଙ୍କ ସ୍ୱରବମାନେ ଅତି କଷ୍ଟ ସେମାନେ ନବେ ଟେଣ୍ଟ ଯନ୍ତ୍ରନାରେ ଅସି ଦଳ କାରଖାନା ମାନଙ୍କରେ କାର୍ଯ୍ୟ କରୁଛନ୍ତି, ସେମାନଙ୍କୁ ମନୁଷ୍ୟ ଗଢ଼ିବାକୁ ହେଲେ ଓ ଆମ୍ଭମାନଙ୍କ ମଧ୍ୟ ମନୁଷ୍ୟ ଗଢ଼ିବାକୁ ହେଲେ ଅମ୍ଭମାନଙ୍କର କଲିକତାରେ ଯେଉଁ କୁତ୍ସିତ ବ୍ୟବହାର ଅଛି, ତାହା ଦୂରକର ପ୍ରତ୍ୟେକେ ସଚେଷ୍ଟ ହୋଇ ସେମାନଙ୍କ ବାସ କରୁଥିବା ସ୍ଥାନ ମାନଙ୍କରେ ନୈଶ ପାଠଶାଳା ଭଳିକି ମନ୍ଦିର ସ୍ଥାପନ କରିବା ଓ ଭଲରେ ହାର ଗୁହାର ଅପୋସରେ ମେଣ୍ଟାଇବା ପାଇଁ ଅନୁରୋଧ କରିଥିଲେ ।

ସ୍ତ୍ରୀ ସ ୧—୩୦ଣାରେ ସଭାକାର୍ଯ୍ୟ ବନ୍ଦ କରାଗଲା ପରେ ସଭାପତିଙ୍କୁ ଧନ୍ୟବାଦ ଦେଇ ଏ ସମାଜ ଦୃଢ଼ୀଭୂତ ହେବା ପାଇଁ ସମସ୍ତେ କାୟମନ ବାକ୍ୟରେ ଭଗବାନଙ୍କ ଠାରେ ପ୍ରାର୍ଥନାକରି ସଭା ଭଙ୍ଗ କଲେ । ଉପସ୍ଥିତ ଲୋକମାନଙ୍କ ପାଇଁ ଖାଦ୍ୟ ସାମଗ୍ରୀ ଆୟୋଜନ କରାଯାଇଥିଲା, ସମସ୍ତେ ଖାଇସାରି ସ୧—୩୦ଣା ବେଳେ ଯେ ଯାହା ସ୍ଥାନକୁ ଯାଇଥିଲେ ।

ଓଡ଼ିଆ ସମାଜ ଶାଲିମାର } ଶ୍ରୀ ଜୟଚରଣ ଗୁରୁ ସମ୍ପାଦକ

---

153 NOTICE. 12-2-27

Is hereby given for general information that the following canals in the Orissa Circle will remain closed to irrigation and navigation for annual repairs for the period noted against them.

Name of canal.	Period for which the canal will remain closed.
Kendrapara canal system ...	From 1-4-1927 to 10-5-1927 both days inclusive
Taldanda canal system ...	From 15-5-1927 to 15-6-1927 ditto.
High Level canal Range I ...	From 16-4-1927 to 15-5-1927 ditto.
High Level canal Range II ...	From 16-4-1927 to 31-5-1927 ditto.
High Level canal Range III ...	From 16-4-1927 to 31-5-1927 ditto.
Jajpur canal ...	From 16-4-1927 to 31-5-1927 ditto.

K. K. BERY,
Superintending Engineer, Orissa Circle.

Cuttack 22nd January 1227.

---

152 WANTED. 12-2-27

A passed L. M. P. Doctor for colliery work in Sambalpur District. Must be young and energetic, able to ride, of good character, Oriya by caste and language. Pay Rs 70/- to start with. Apply to "manager" Rampur Colliery P. o and Dist. Sambalpur.

---

155 WANTED 12-2-27

A probationary Assistant Jailer on Rs. 40 a month for the Bihar and Orissa Jail Department. He has the prospect of promotion to the grades of Assistant Jailers on Rs. 70-5-120 and thence to the gardes of Jailers on Rs. 140-20-360.

Qualifications required : A candidate must possess the following qualifications:—

(i) He must be in good health and physically fit for Government service, to which effect he must append to his application a certificate in the prescribed form from a Civil Surgeon; (ii) he must not be more than 25 years of age, not less than 5 feet 6 inches in height and 30 inches round the chest; (iii) he most have passed the I. A. or I. Sc. examination of an Indian University and must have a thorough knowledge of English; (iv) he must be a man belonging to a respectable family and of good social standing; (v) he must have a certificate of good character from some persons of standing in society; (vi) he must be either a native of this province or genuinely domiciled therein; in the latter case his application must be supported by a certificate to that effect from the District Magistrate of the district in which he claims to be domiciled.

Application should be made to the Inspector-General of Prisons, Bihar and Orissa, Patna, through the District Magistrate of the districtof which the applicant is a resident or in which he is domiciled on or before the 20th February 1927.

I. M. Macrae, Lt Col., I.M.S.,
Inspector-General of Prisons,
Bihar and Orissa

PATNA : 21st January 1927.

---

157 **Wanted** 12-2-27.

A probationer in the lower division of the Ministerial Establishment of Rs. 35/- per month for the Patna High Court, (Cuttack Circuit).

Qualifications required; Must be a Matriculate, with knowledge of Uriya and Typewriting; preference will be given to applicants with knowledge of shorthand.

None need apply who is not a native of or domiciled in the Porvince of Bihar and Orissa. Candidates should state clearly their age, home district, relatives in Government service, if any and date of passing the Matriculation examination.

Applications in applicant's own handwriting should be made to the Registrar, Circuit Court, Cuttack, by the 21st February 1927.

Sd. G. J. Monahan
Registrar.
Circuit Court,
Cuttack

4-2-27.

ନ ୧୫୪ **ବିଜ୍ଞାପନ** ୫।୨।୨୭

ଏତଦ୍ୱାରା ସର୍ବସାଧାରଣଙ୍କୁ ଜଣାଇ ଦିଆଯାଉଅଛି ଯେ ଅତ୍ର ଖଣ୍ଡପଡ଼ା ଷ୍ଟେଟର ନିମ୍ନଲିଖିତ ଅବକାରୀ ଦୋକାନ ଓଗେର ସନ ୧୯୨୭।୨୮ ମସିହା ବର୍ଷ ନିମନ୍ତେ ଆଗାମୀ ମାର୍ଚ୍ଚମାସ ତା ୯ ରଖଲଗାଏତ ତା ୧୧ ରଖ ସୁଦ୍ଧା ଷ୍ଟେଟ ସୁପରିନଟେଣ୍ଡେଣ୍ଟଙ୍କ କୋର୍ଟରେ ପ୍ରକାଶ୍ୟ ନିଲାମ ଡାକ ହେବ, ଯାହାଙ୍କ ଡାକ ସର୍ବୋଚ୍ଚ ହେବ ତାହାଙ୍କ ନାମରେ ନିଲାମସାବ୍ୟସ୍ତ କରାଯାଇ ଅଗ୍ରିମ ଏକଚତୁର୍ଥାଂଶ ଟଙ୍କା ଦାଖଲ କରାଯିବ । ସମସ୍ତ ପ୍ରକାର ନିଲାମ ସମ୍ବନ୍ଧୀୟ ସର୍ତ୍ତ ପୋଲିଟିକାଲ ଏଜେଣ୍ଟ ଓ କମିଶନର ସାହେବ ମହୋଦୟଙ୍କ ମଞ୍ଜୁର ସାପେକ୍ଷ ଅଟେ । ଇତି । ତା ୨୪ ରଖ ମାହେ ଜାନୁଆରୀ ସନ ୧୯୨୭ ମସିହା

ତପସିଲ

୧। ଅହିଫେନ ଦୋକାନ ଗୋ୮
୨। ଗଞ୍ଜା „ ଗୋ୮
୩। ଦେଶୀୟ ମଦ୍ୟ ଦୋକାନ ଗୋ୬
୪। ତାଡ଼ି ଦୋକାନ ଗୋ୧
୫। ତୋଫଲା
୬। କମଳା ଗୁଣ୍ଡି
୭। ଡରଡ, ତୋଲ ଓ କୁସୁମ
୮। ହରିଡ଼ା, ବାହଡ଼ା ଓ ଅଳା
୯। ସିଲି ଲୁଣ
୧୦। ମହୁ ଓ ମହଣ
୧୧। ଡମରା
୧୨। ଗୋଶ୍ରିଙ୍ଗ
୧୩। ହାଡ଼
୧୪। ଅଣ୍ଟୁଲାଇ ବଳ
୧୫। ଘାଟ ଗୋ୮
୧୬। ସୁନାର ଟେକ

Superintendent,
Khandpara Feudatory State,
Khandparagarh (Orissa)

ନୀଲାମ ଇସ୍ତାହାର

ନ ୩୨୪ ମୁର ଓ୫ ଜାରି ସନ ୧୯୨୬ ମସିହା
କଟକ ମୁନ୍‌ସୀ ପ୍ରଥମ ମୁନ୍‌ସଫଙ୍କ ଅଦାଲତ
ଗୋକୁଳାନନ୍ଦ ପରାଏତ ବାଦୀ ଡିଃ
ମହେନ୍ଦ୍ର ପଧାନ ଓଗେର ପ୍ରତିବାଦୀ ଦେନାଦାର
ଉପରଲିଖିତ ନମ୍ବର ମୋକଦ୍ଦମାରେ ପାଉଣା ଟଙ୍କା ଆଦାୟ ନିମନ୍ତେ ତଳଲିଖିତ ସମ୍ପତ୍ତି ତା ୨୫।୨।୨୭ ରଖ ଦାନ ସ୧୨ଣା ସମୟରେ ନିଲାମହେବ ।

Digitized by srujanika@gmail.com

୧ । ପ୍ରଃ ଜଗତସିଂହପୁର ନ ୨୧୬୩ ନମ୍ବର ତୌଜି ମୌଃ ଢିଅପଣ୍ଣ ଉକ୍ତବାଟରେଥିବା ପଦ୍ମ ସିଂହଙ୍କ ଉପର ନ ୮୬ ନମ୍ବର ଖାତା ବାଃ ୨ ପ୍ରଭବାଦୀମାନଙ୍କ ହେଉଦଖଲୀ ଏ୦—୬୫୭୩ ଜମି ନିଲାମହେବ ଭର୍ତ୍ତିର ଅଃ ମୂଃ ଟ ୪୦୯

୨ । ପ୍ରଃ ଏକଳ ଭ ୨୧୯୩ ନମ୍ବର ଭଲୁକୀ ମୌଃ ଭୂଲ ଭଉଣ୍ଡା ଉକ୍ତବାଟରେଥିବା ପାହୁ ସ୍ତ ଘଟାଳ ଉପର ନ ୧୨୪।୨୮୫ ନମ୍ବର ଖାତା ବାଃ ପ୍ରଭବା ଦାନାନଙ୍କ ହେଉଦଖଲୀ ଏ୦—୨୧୬୩ ଜମି ନିଲାମହେବ ଅଃ ମୂଃ ଟ ୪୦୯

—·—

ନ ୧୦୮୫ ନମ୍ବର ଜାରୀ ସନ ୧୯୨୭ ମସିହା

ହେନ୍ଦ୍ରାପଡ଼ା ମୁନସଫଙ୍କ ଅଦାଲତ

ମାଧୁରି ସାହୁ — ଡିଃ

ଘାଲବନ୍ଧ ସ୍ୱଇଁ — ଦେଃ

ଏ ମୋକଦ୍ଦମାର ଜଇଁଜିନ୍ଦୀ ଟଙ୍କା ଅଦାୟ ସକାଶେ ଦେଣଦାରର ଲଫସିଲ ଲିଖିତ ସମ୍ପତ୍ତି ତା ୧୬।୨।୨୭ ରଖେ ନିଲାମହେବ ।

କଟକଜିଲା ଅନ୍ତର୍ଗତ ହେନ୍ଦ୍ରାପଡ଼ା ପୁଃ ଉକ୍ତ ଖୁଲସ ଇଲାକାର ପ୍ରଃ ହେତବାସୀ ମୌ ଖଣ୍ଡ- ପାମ୍ପ ଉକ୍ତବାଟରେଥିବା ସର୍ବୀଜନ ବନ୍ଦୋବସ୍ତ ନ ୧୭୦ ନମ୍ବର ଖାତା ବାଃ ସ୍ତିଶବାନ ରସୂମ $\frac{୪୯}{୪}$

ଏ୦—୨୪—୨ ଡେସିମ୍ବ ଜମା ଟ୧।୬ ଉକ୍ତ ଜମି ତହିଁଉପରେଥିବା ବାନ୍ଧଘର ଛପର ଘୋ ୧ ଖଣ୍ଡ ୨ ବଖର ତହିଁରେ ଲଗିଥିବା ଖବାନ୍ତ ତଉଦାଠ ଅଛେନ୍ଦ ସହିତ ନିଲାମହେବ ।

—·—

ନ ୧୦୧୪ ନମ୍ବର ଜାରୀ ସନ ୧୯୨୭ ମସିହା

ହେନ୍ଦ୍ରାପଡ଼ା ମୁଃ ମୁନସଫି ଅଦାଲତ

ହେବିନ୍ଦ୍ର ପଣ୍ଡା — ଡିଃ

ସାଧୁଚରଣ — ଦେଃ

ତଲଲିଖିତ ସମ୍ପତ୍ତି ତା ୧୬।୨।୨୭ ରିଖେ ନିଲାମହେବ ।

ହେନ୍ଦ୍ରାପଡ଼ା ଥାନାରେ ଉକ୍ତ ପୁଲିସଇଲାକାର କଃ ଛେଦସ୍ତ ମୌଃ ତଳଗା ବାଉଙ୍କ ଉକ୍ତ- ବାଟରେଥିବା ଦେଣଦାରମାନଙ୍କରେ ବନ୍ଦୋବସ୍ତ ନ ୬୧ ନମ୍ବର ଖାଃ ଚୂଡ଼ୁରର ଲଖରାଜ ବାଟେହଲ $\frac{୪}{୪୬}$

ଏ୦—୩୮—୩ ଡେସି ଜମି ଓ ତହିଁରେ ଜରୁଥିବା ଗଛମାନ ସହିତ ନିଲାମହେବ ।

—·—

ନ ୧୨୩ ନମ୍ବର ଡିଃ ଜାରୀ ସନ ୧୯୨୬ ମସିହା

ଗୌଧନି ନାଜର ଦାସ ଓଗେରେ — ଡିଃ ମାନେ

ମାଳଗ ଦଳାଇ ଓଗେର — ଦେଃ ମାନେ

ଉପରଲିଖିତ ନମ୍ବର ଉକ୍ତ ଜାରୀ ମୋକ- ଦମାରେ ପାଉଣା ଜରଭର୍ତ୍ତୀ ଓଗେରଟଙ୍କା ଅଦାୟ ନିମନ୍ତେ ନିମ୍ନଲିଖିତ ସମ୍ପତ୍ତି କଟକ ମୁଃ ସବଜଜଙ୍କ ଅଦାଲତରେ ତା ୧୬।୨।୨୭ ରଖେ ନିଲାମହେବ ।

୧ । ଜିଃ ପୁରୀ ପ୍ରଃ କୋଟଦେଶଙ୍କ ମୌଃ ଜଗନ୍ନାଥପୁରରେଥିବା ଲାଃ ଖାଃ ନ ୪୯ ନମ୍ବର ଖାତା ମଧ୍ୟରୁ ଏ୦—୧୮ $\frac{୮}{୨୯}$ ଡିଃ ରୁ ଜମା ଟ୦। ଅଟେ ଭର୍ତ୍ତିର ଅଃ ମୂଃ ଟ ୧୯୯

୨ । ଜିଃ ସ୍ୱସ ପ୍ରଃ ଏକଳ ମୌଃ ଏକଳ ଡିଃ ଅଃ ସୁଲତାନନଗର ଉକ୍ତବାଟରେଥିବା ନ ୪୯୩।୪୮୮ ନମ୍ବର ଖାତା ବାଃ ରୁ ଏ୧— ୦୬୫ ଡିଃ ଭର୍ତ୍ତିର ଅଃ ମୂଃ ଟ ୧୦୨୯ $\frac{}{୬}$

୩ । ଜିଃ ଏକଳ ପ୍ରଃ ଏକଳ ମୌଃ ଦରବ ଉକ୍ତବାଟରେଥିବା ଲାଃ ଖାଃ ନ ୨୯ ନମ୍ବର ଖାତା ରୁ ଏ୦—୩୬୨ $\frac{}{୯}$ ଡିଃ ଭର୍ତ୍ତିର ଅଃ ମୂଃ ଟ ୩୬୯

୪ । ପ୍ରଃ ଏକଳ ମୌଃ ଜଗନ୍ନାଥପୁର ଉକ୍ତ- ବାଟରେଥିବା ନ ୨ ନମ୍ବର ଦେଣଦାରଙ୍କର ନ ୮।୮ ନମ୍ବର ଖାତା ବାଃ ରୁ ଏ୦—୨୪ ଡିଃ ଭର୍ତ୍ତିର ଅଃ ମୂଃ ଟ ୨୪୯

୫ । ପ୍ରଃ ଏକଳ ମୌଃ ବଇଲୋ ଉକ୍ତ- ବାଟରେଥିବା ନ ୨ ନମ୍ବର ଦେଣଦାରଙ୍କର ଖରିଦା ଜମାବନ୍ଦୀ ୯୩—୧୨ ଡିଃ ଭର୍ତ୍ତିର ଅଃ ମୂଃ ଟ ୩୧୨୯

୬ । ପ୍ରଃ ଏକଳ ମୌଃ ନଯୂଣାସନ ଉକ୍ତ- ବାଟରେଥିବା ନ ୨ ନମ୍ବର ଦେଃ ଙ୍କର ନ ୬୧୯ ନମ୍ବର ଖାତା ବାଃ ରୁ ଏ୧—୦୪୨ $\frac{}{୩}$ ଡିଃ ଭର୍ତ୍ତିର ଅଃ ମୂଃ ଟ ୧୦୪୯

୭ । ପ୍ରଃ ଏକଳ ମୌଃ ଦରଭା ଖାଃ ବାଃ ସୁଲତାନନଗର ଉକ୍ତବାଟରେଥିବା ଉପର ନ ୨୬୬ ନମ୍ବର ଖାତା ବାଃ ରୁ ଏ୧—୮ ଡିଃ ଭର୍ତ୍ତିର ଅଃ ମୂଃ ଟ ୧୧୮୯

୮ । ପ୍ରଃ ଏକଳ ମୌଃ ଛିପିଲଶାସନ ଉକ୍ତ- ବାଟରେଥିବା ନ ୨ ନମ୍ବର ଦେଣଦାରଙ୍କର ନ ୮୯ ନମ୍ବର ଖାତା ବାଃ ରୁ ଏ୦—୧୮୨ $\frac{}{୩}$ ଡିଃ ଭର୍ତ୍ତିର ଅଃ ମୂଃ ଟ ୧୮୯

୯ । ପ୍ରଃ ଏକଳ ମୌଃ ଜଗନ୍ନାଥପୁର ତଃ ଅଃ ଗଡ ପଦନପୁରରେଥିବା ନ ୨ ନମ୍ବର ଦେଃ ନାମର ନ ୪ ନମ୍ବର ଖାତା ବାଃ ରୁ ଏ୧-୬୧୧ $\frac{}{୩}$ ଡିଃ ଭର୍ତ୍ତିର ଅଃ ମୂଃ ଟ ୧୬୨୯

୧୦ । ପ୍ରଃ ଏକଳ ମୌଃ ଜଗନ୍ନାଥପୁର ତଃ ଅଃ ସୁଲତାନନଗର ଉକ୍ତବାଟରେଥିବା ନ୨ ନମ୍ବର ଦେଣଦାର ନାମର ଉପର ନ ୫୧୮ ନମ୍ବର ଖାତା ବାଃ ରୁ ଏ୩—୫୨ ଡିଃ ଭର୍ତ୍ତିର ଅଃ ମୂଃ ଟ ୩୫୩୯

୧୧ । ପ୍ରଃ ଏକଳ ମୌଃ ଜଗନ୍ନାଥପୁର ଖାଃ ବାଃ ଭଗବାନମେଲଜ ଉକ୍ତବାଟରେଥିବା ନ ୨ ନମ୍ବର ଦେଃ ନାମର ଉପର ଏ୩—୫୦୨ $\frac{}{୩}$ ଡିଃ ଭର୍ତ୍ତିର ଅଃ ମୂଃ ଟ ୩୫୧୯

୧୨ । ପ୍ରଃ ଏକଳ ମୌଃ ଜଗନ୍ନାଥପୁର ଉକ୍ତବାଟରେଥିବା ନ ୨ ନମ୍ବର ଦେଃ ନାମର ଉପର ଏ୨୩—୧୫୨ $\frac{}{୩}$ ଡିଃ ଭର୍ତ୍ତିର ଅଃ ମୂଃ ଟ ୨୩୬୦୯

୧୩ । ପ୍ରଃ ଏକଳ ମୌଃ ତଡ଼େଇଆ ଉକ୍ତ- ବାଟରେଥିବା ନ ୨ ନମ୍ବର ଦେଃ ନାମର ଉପର ଏ୬—୯୨ $\frac{}{୩}$ ଡିଃ ଭର୍ତ୍ତିର ଅଃ ମୂଃ ଟ ୬୨୦୯

୧୪ । ପ୍ରଃ ଏକଳ ମୌଃ ବଇଲୋ ଉକ୍ତ- ବାଟରେଥିବା ନ ୨ ନମ୍ବର ଦେଣଦାରଙ୍କ ଉପର ନ ୮।୧।୩।୩।୪ ନମ୍ବର ଖାତା ବାଃ ଏ୨—୭୧୧ $\frac{}{୩}$ ଡିଃ ଭର୍ତ୍ତିର ଅଃ ମୂଃ ଟ ୨୦୧୯

୧୫ । ପ୍ରଃ ଲେମ୍ବାଇ ମୌଃ ଛଧାରପୁର ଉକ୍ତବାଟରେଥିବା ନ ୨ ନମ୍ବର ଦେଣଦାରଙ୍କର ଉପର ନ ୧୧ ନମ୍ବର ଖାତା ବାଃ ଏ୦—୨୫ ଡିଃ ଭର୍ତ୍ତିର ଅଃ ମୂଃ ଟ ୨୫୯

୧୬ । ପ୍ରଃ କୋଟଦେଶଙ୍କ ମୌଃ ନଇଗେ ଉକ୍ତବାଟରେଥିବା ନ ୨ ନମ୍ବର ଦେଣଦାରଙ୍କର ଉପର ନ ୭ ନମ୍ବର ଖାତା ବାଃ ଏ୦—୯୦୧ $\frac{}{୩}$ ଡିଃ ଭର୍ତ୍ତିର ଅଃ ମୂଃ ଟ ୯୫୯

୧୭ । ପ୍ରଃ ଏକଳ ମୌଃ ଭାଇର ଉକ୍ତ- ବାଟରେଥିବା ନ ୨ ନମ୍ବର ଦେଃ ନାମର ଉପର ଏ୧—୫୬୧ $\frac{}{୩}$ ଡିଃ ଭର୍ତ୍ତିର ଅଃ ମୂଃ ଟ ୧୫୬୯

୧୮ । ପ୍ରଃ ଏକଳ ମୌଃ ଛିପିଲଶାସନ ତଃ ଅଃ ସୁଲତାନନଗର ଉକ୍ତବାଟରେଥିବା ନ୨ନମ୍ବର ଦେଣଦାର ନାମର ଉପର ନ ୩୭୮ନମ୍ବର ଖାତା ଏ୧—୫୩୧ $\frac{}{୩}$ ଡିଃ ଭର୍ତ୍ତିର ଅଃ ମୂଃ ଟ ୧୫୩୯

୧୯ । ପ୍ରଃ ଏକଳ ମୌଃ ଜଗନ୍ନାଥପୁର ଉକ୍ତବାଟରେଥିବା ନ ୨ ନମ୍ବର ଦେଣଦାରଙ୍କର ଖରିଦ ଦଖଲୀ ଏ୧—୩୬୧ $\frac{}{୩}$ ଡିଃ ଭର୍ତ୍ତିର ଅଃ ମୂଃ ଟ ୧୩୬୯

୨୦ । ପ୍ରଃ ଏକଳ ମୌଃ ତଡ଼େଇଆ ଉକ୍ତ- ବାଟରେଥିବା ନ ୨ ନମ୍ବର ଦେଣଦାରଙ୍କର ଖରିଦ ହେଉଦଖଲୀ ଏ୦—୫୪ ଡିଃ ଭର୍ତ୍ତିର ଅଃ ମୂଃ ଟ ୫୪୯

୨୧ । ପ୍ରଃ ଏକଳ ମୌଃ ନଇସିଂହପୁର ଉକ୍ତବାଟରେଥିବା ନ ୨ ନମ୍ବର ଦେଣଦାରଙ୍କର ଖରିଦ ହେଉଦଖଲୀ ଏ୦—୮୮୨ $\frac{}{୩}$ ଡିଃ ଭର୍ତ୍ତିର ଅଃ ମୂଃ ଟ ୮୮୯

୨୨ । ପ୍ରଃ ଏକଳ ମୌଃ ଜଗନ୍ନାଥପୁର ଉକ୍ତବାଟରେଥିବା ନ ୨ ନମ୍ବର ଦେଣଦାରଙ୍କର ଦଖଲୀ ୯୩—୨୨୨ $\frac{}{୩}$ ଡିଃ ଭର୍ତ୍ତିର ଅଃ ମୂଃ ଟ ୩୨୩୯

୨୩ । ପ୍ରଃ ଏକଳ ମୌଃ ଜଗନ୍ନାଥପୁର ତଃ ଅଃ ସୁଲତାନନଗର ଉକ୍ତବାଟରେଥିବା ନ ୩ନମ୍ବର ଦେଣଦାରଙ୍କର ଦଖଲୀ ଏ୦—୨୬ ଡିଃ ଭର୍ତ୍ତିର ଅଃ ମୂଃ ଟ ୨୬୯

୨୪ । ପ୍ରଃ ଏକଳ ମୌଃ ଦରଭା ଉକ୍ତ- ବାଟରେଥିବା ନ ୩ ନମ୍ବର ଦେଣଦାରଙ୍କର ନ ୧୩୯ ନମ୍ବର ଖାତା ବାଃ ଏ୨—୨୨ ଡିଃ ଭର୍ତ୍ତିର ଅଃ ମୂଃ ଟ ୨୨୨୯

୨୫ । ପ୍ରଃ ଏକଳ ମୌଃ ତଡ଼େଇଆ ଉକ୍ତ- ବାଟରେଥିବା ନ ୩ ନମ୍ବର ଦେଣଦାରଙ୍କର ନ ୫୯ ନମ୍ବର ଖାତା ବାଃ ଏ୦—୩୪୨ $\frac{}{୩}$ ଡିଃ ଭର୍ତ୍ତିର ଅଃ ମୂଃ ଟ ୩୪୯

୨୬ । ପ୍ରଃ ଏକଳ ମୌଃ ଭୂସିଦା ଉକ୍ତ- ବାଟରେଥିବା ନ ୪।୫ ନମ୍ବର ଦେଣଦାରମାନଙ୍କ ନାମ ଉପର ଏ୦—୪୧୧ $\frac{}{୩}$ ଡିଃ ଭର୍ତ୍ତିର ଅଃ ମୂଃ ଟ ୪୧୯

୨୭ । ପ୍ରଃ ଏକଳ ମୌଃ ଦରଭା ତଃ ଅଃ ସୁଲତାନନଗର ଉକ୍ତବାଟରେଥିବା ପାହୁ ସ୍ତିଶ- ବାନ ଏ୦—୨୦ ଡିଃ ଭର୍ତ୍ତିର ଅଃ ମୂଃ ଟ ୨୦୯

୨୮ । ପ୍ରଃ ଏକଳ ମୌଃ ଜଗନ୍ନାଥପୁର ତଃ ଅଃ ସୁଲତାନନଗର ଉକ୍ତବାଟରେଥିବା ନ ୪।୫ ନମ୍ବର ଦେଣଦାରଙ୍କର ଦଖଲୀ ଏ୨— ୪୬ ଡିଃ ଭର୍ତ୍ତିର ଅଃ ମୂଃ ଟ ୨୪୬୯

୨୯ । ପ୍ରଃ ଏକଳ ମୌଃ ଜଗନ୍ନାଥପୁର ତଃ ଅଃ ଭଗବ ମେଲେଜ ଉକ୍ତବାଟରେଥିବା ନ ୪।୫ ନମ୍ବର ଦେଣଦାରଙ୍କର ନ ୫୪୮ ନମ୍ବର ଖାତା ବାଃ ଏ୦—୫୨ ଡିଃ ଭର୍ତ୍ତିର ଅଃ ମୂଃ ଟ ୫୨୯

—·—

ନ ୮୨୪ ନମ୍ବର ଡିକ୍ରୀଜାରୀ ସ ୧୯୨୬ ମସିହା

ଡିଃ ଦପ୍ତର ମୁନସଫ କଟକ

ଶ୍ରୀ କୁଞ୍ଜବିହାରୀ ଘୋଷ ନାବାଳକ ଉକ୍ତ ନାବା- ଲକର ମାତା ମହୁ ଫିସି ପଦାଶବ — ଡିଃ

ମିଷ୍ଟର ମେହେର ଅଲି ଓଗେରେ — ଦେଃମାନେ

ଉକ୍ତ ମକୋଦମାରେ ନିମ୍ନ ଲେଖିତ ସମ୍ପତ୍ତିମାନ ତା ୧୬।୨।୨୭ ରଖ ନିଲାମ ହେବ ।

୧ । କଟକ ଜିଲ୍ଲା ଅନ୍ତର୍ଗତ ପୁଲିସ- ଷ୍ଟେସନ ଓ ସବରେଜଷ୍ଟ୍ରିର ମୁଃ କେନ୍ଦ୍ରାପଡ଼ା ଇଲାକାଧିନ ପ୍ରଃ ବାଲୁବିଶି ନ ୧୨୪ ନମ୍ବର ତଃ ଉକ୍ତ ଖାଃ ବାଃ ମୌ ଅବ୍‌ଦୋଲ ଇଦିଦାସ ମଧ୍ୟରୁ ଖାଃ ଟ ୦।/୮ ଉକ୍ତ ଏ୦—୨୪-୬ $\frac{୧}{୩}$ ରୁ ସଦର ଜମା ଟ ୧।୮ ଦନ୍ଦକ ଅଛି ନିଲାମ ହେବ ଅଃ ମୂଃ ଟ ୧୨୯

୨ । ପ୍ରଃ ବାଲୁବିଶି ମୌଃ କେନ୍ଦ୍ରଭୁଜା ଉକ୍ତବାଟରେ ଥିବା ଲଖରାଜ ବାଟେହଲ ଏ୦—୮୯ ଡିଃ ମଧ୍ୟରୁ ଏ୦—୩୧।/ ଜମି ନିଲାମ ହେବ ଅଃ ମୂଃ ଟ ୩୦ ଙ୍କା

୩ । ପ୍ରଃ ଏକ୍ତ ମୌଃ ଏକଳ ଉକ୍ତବାଟରେ ଥିବା ଲଖରାଜ ବାଘାସ୍ତ୍ରି ଏ୦—୧୮ ଡିଃ ଜମି ନିଲାମ ହେବ ଅଃ ମୂଃ ଟ ୧୫ ଙ୍କା

୬ । ପ୍ରଃ ଏକଳ ମୌଃ ଏକଳ ଉକ୍ତବାଟରେ ଥିବା ଲଖରାଜ ବାଘାସ୍ତ୍ରି ଏ୦—୧୨ ଡିଃ ନିଲାମ ହେବ ଅଃ ମୂଃ ଟ ୧୨ ଙ୍କା

୧୦ ପୁଲିସଷ୍ଟେସନ ଓ ସବରେଜଷ୍ଟ୍ରି ମୁଃ ସାଲେପୁର ଇଲାକାଧିନ ପ୍ରଃ ବାଲୁବିଶି ମୌଃ ତଣ୍ଡା ଉକ୍ତବାଟରେ ଥିବା ଲଃ ବାଘାସ୍ତ୍ରି ଏ୧— ୫୨।୪ ଜମି ନିଲାମ ହେବ ଅଃ ମୂଃ ଟ ୧୫ ଙ୍କା

୧୧ । ପ୍ରଃ ବାଲୁବିଶି ମୌଃ ମଣିଜଙ୍ଗ ଉକ୍ତବାଟରେ ଥିବା ଲଃ ବାଘାସ୍ତ୍ରି ୦—୧୩ ଲୁ ଜମା ଟ ୦।୬ ନିଲାମ ହେବ ଅଃ ମୂଃ ଟ ୧୨

୧୨ । ପ୍ରଃ ବାଲୁବିଶି ମୌଃ ମଣିଜଙ୍ଗ ଉକ୍ତବାଟରେ ଥିବା ଦେଖହେତା ବାଘାସ୍ତ୍ରି ଏ୦— ୨୮—୯ ଲୁ ଜମା ଟ ୦ ୩ ନିଲାମ ହେବ ଅଃ ମୂଃ ଟ ୫୦ ଙ୍କା

୧୩ । ପ୍ରଃ ବାଲୁବିଶି ମୌଃ ମଣିଜଙ୍ଗ ଉକ୍ତବାଟରେ ଥିବା କଦବାଜମାବନ୍ଦୀ ୯୩—୨୧ ଡିଃ ଜମିରୁ ଜମା ଟ ୪।୧୦ ନିଲାମ ହେବ ଅଃ ମୂଃ ଟ ୫୦ ଙ୍କା

ନ୧୬୨୭ ନମ୍ବର ଡିଃ ଜାରୀ ସନ ୧୯୨୬ ମସିହା

ଇଃ ୨ୟ ମୁନସଫି କଟକ

ଗୋକୁଳନାଥ ଦାସ — ଡାଃ ଡିଃ

ପ୍ରତାପସିଂହ — ପ୍ରଭାକର ଦେଃ

ଉକ୍ତ ମୋକଦ୍ଦମାରେ ଡିକ୍ରୀଦାରଙ୍କର ଡିକ୍ରି ଓଗେର ଟଙ୍କା ଅଦାୟ ସକାଶେ ପ୍ରତି- ବାଦୀଙ୍କର ତଳେ ନିମ୍ନଲିଖିତ ବନ୍ଧକ ସମ୍ପତ୍ତିମାନ ତା୧୬।୨।୨୭ରଖେ କଟକ ମୁଃ ୨ୟ ମୁନସଫଙ୍କ ଅଦାଲତରେ ନିଲାମ ହେବ ।

୧ । ପ୍ରଃ ଜରମୂଳ ନ ୪୬୨୫ ନମ୍ବର ତଃ ଉକ୍ତ ମୌଃ ଗଣ୍ଡାପୁର ଉକ୍ତବାଟରେ ଥିବା ନ ୪୬ ନମ୍ବର ଖାତା ବାଃ ଖରିଦା ଜମାବନ୍ଦୀ ଏ୬—୩୪ ଡିଃ ମଧ୍ୟରୁ ଜଃ ଟ ୦।୬ ଲୁ ଏ୦—୨୩୪ ଡିଃ ଲୁ ମଃ ଜମା ଟ ୧। ଉକ୍ତ ଜମି ତହିଁରେ ଥିବା ପ୍ରଜା ଦଖଲ ଅଦ ସମସ୍ତ ପ୍ରକାର ସ୍ୱତ୍ୱ ନିଲାମ ହେବ ।

୨ । ପ୍ରଃ ଜରମୂଳ ମୌଃ ଟଙ୍କଶାଳ ଉକ୍ତ- ବାଟରେ ଥିବା ନ ୬୨୫ ନମ୍ବର ଖାତା ବାଃ ରସୂମ ଏ୧—୦୩୭ ଡିଃ ଲୁ ଜମା ଟ ୩।୮ ଅଟେ ଉକ୍ତ ଜମି ଓ ତହିଁରେ ଥିବା ସକଳ ପ୍ରକାର ସ୍ୱତ୍ୱ ନିଲାମ ହେବ ।

—୦—

ନ ୪୦୧ ନମ୍ବର ଡିଃ ଜାରୀ ସନ ୧୯୨୬ ମସିହା

କଟକ ମୁଃ ୧ମ ମୁନସଫଙ୍କ ଅଦାଲତ

ଶ୍ରୀ ଗୋକୁଳାନନ୍ଦ ପଣ୍ଡା ବଗେରେ — ଦାସ ଡିଃ

ସ୍ୱହାଶ ସାହୁ ଓଗେର ସାଃ ଦଗମିଶ୍ର ପ୍ରଃ ଦୁଦୁକୁରପୁର — ପ୍ରତିବାଦୀ ଦେଃ ମାନେ

ଉପରୋକ୍ତ ମୋକଦ୍ଦମାର ପାଉଣା ଟଙ୍କା ଅଦାୟ ନିମନ୍ତେ ତଲଲିଖିତ ସମ୍ପତ୍ତି ତା ୧୬। ୨।୨୭ ରଖେ ବେଳ ୧୨ ଘ ସମୟ ନିଲାମ ହେବ ।

ପ୍ରଃ ଦୁଦୁକୁରପୁର ମୌଃ ଗୃହପୁର ଉକ୍ତ- ବାଟରେ ଥିବା ପାହୁ ସ୍ତିଶବାନ ରସୂମ $\frac{୨୬୮ର}{୪୬}$ ଖାତା ବାଃ ପ୍ରତିବାଦୀମାନଙ୍କ ହେଉ ଦଖଲୀ ଏ୦—୪୧୧୪ ନିଲାମ ହେବ ତହିଁର ଅଃ ଟ ୬୦ ଙ୍କା

—୦—

ନ ୨୬୪ ନମ୍ବର ଡିଃ ସନ ୧୯୨୬ ମସିହା

କଳିଯୁଗ ବାମଦେବ ପ୍ରଭାକର — ଡିଃ

ପାଣ୍ଡୁଦାସ ଓଗେର — ଦେଃ ଓଗେର

କଟକ ମୁଃ ପ୍ରଥମ ମୁଃ ଅଦାଲତରେ ଉପରଲିଖିତ ମୋକଦ୍ଦମାରେ ଦେଃ ର ସମ୍ପତ୍ତି ତା ୧୬।୨।୨୭ ରଖ ବେଳ ୧୨ଘ ସମୟ ନିଲାମହେବ ।

୧ । ଜି । କଟକ ପ୍ରଃ ଓ ଥାଃ ଜଗତ- ସିଂହପୁର ମୌଃ ଶାଇକାଳ ନମ୍ବ ସ୍ୱତ୍ୱ ଉକ୍ତ- ବାଟରେଥିବା ଦାଃ ଜଃ ବାଟେହଲ ଏ୧—୫୮ ... ରୁ ଖାଃ ଟ ୦।୫ ଲୁ ଏ୦—୬୧୧ ଉଷ୍ଣ ଓ ତାହାସର ଛପର ଅଦ ଅଃ ମୂଃ ଟ ୧୫୦ ଙ୍କା

୨ । ଜି । ପୁ । ଥାଃ ଏକଳ ପ୍ରଃ ଏକଳ ମୌଃ ଏକଳ କୁଃ ଖାଃ ବାଃ ଏ୦—୦୨ ଉଷ୍ଣ ଓ ତାହାସର ଅଦ ଅଃ ମୂଃ ଟ ୨ ଙ୍କା

Split by PDF Splitter

Digitized by srujanika@gmail.com

୩ । ଭା । ପୁ । ଷ । ଏକଳ ପ୍ରଃ ଏକଳ ମୌଃ ଏକଳ ବୃଃ ଙ୍କଃ ତାଃ ଏ°—୭୬ ମଧ୍ୟରୁ ଏ°—୩୩ ଦେଖିତ ବାଡ଼ସର ଉପର ଓପୋଲ ଅଃ ପୌ ଟ୩୨୯

୪ । ଭା । ପୁ । ଷ । ଏକଳ ମୌଃ ଏକଳ ତାଃ ଙ୍କଃ ବାଡେଲ୍ଲ ଏ°—୨୩ ମଧ୍ୟରୁ ଏ°—୭ ୨ ଅଃ ମୂଃ ଟ୮୯

୫ । ଭା । ପୁ । ଷ । ଏକଳ ପ୍ରଃ ଏକଳ ମୌଃ ଏକଳ ସ୍ଥିତିବାନ ଏ୧—୯୬ ମଧ୍ୟରୁ ଏ°—୯୮ ଅଃ ମୂଃ ଟ୫°୯

୬ । ଭା । ପୁ । ଷ । ପ୍ରଃ ଏକଳ ମୌଃ ଏକଳ ସ୍ଥିତିବାନ ଏ୧—୩୫ ମଧ୍ୟରୁ ଏ°—୭୭୨ ଅଃ ମୂଃ ଟ୩୪୯

୭ । କ । ରୁ । ଷ । ଏକଳ ପ୍ରଃ ଏକଳ ମୌଃ ଏକଳ ଲଃ ବାଘ୍ୟାପ୍ତି ଏ°—୧° ମଧ୍ୟରୁ ଏ°—୫ ଅଃ ମୂଃ ଟ୪୯

୮ । ଭା । ପୁ । ଷ । ଏକଳ ପ୍ରଃ ଏକଳ ମୌଃ ଉରୁଦସ ବୃଃ ଲଃ ବାଡେଲ ଏ°-୭୮ ମଧ୍ୟରୁ ଏ°-୩୪ ଅଃ ମୂଃ ଟ୨୮୯

୯ । ଭା । ପୁ । ଷ । ଏକଳ ପ୍ରଃ ଏକଳ ମୌଃ ବ୍ରମଳପୁର ଲଃ ବାଃ ଭାବଦ ସ୍ଥିତିବାନ ଏ୧-୩° ଅଃ ମୂଃ ଟ୭୨୯

ନ ୮୪୬ ମ୍ବର ଜାରି ସନ ୧୯୨୭ ମସିହା

ଇଃ ଦ୍ୱିତୀୟ ମୁନସଫ

ଶ୍ରୀ ଭଗଧୂଷ୍ଟ ଗୋପବନ୍ଧୁ ମିଶ୍ର ସାଃ ବେଣୀପୁର ଥାଃ ସୁଦାଙ୍ଗ — ଡିଃ

ହରି ଦାସ ବଗ ସାଃ ସୁନ୍ଦରପଦା ଙ୍କଃ ଦାଣ୍ଡୀମାଳ ଥାଃ ସୁପ୍ର ବାଃ ସାଃ ଥଃ ସୁବାଡ଼ାଟ ସହର କଟକ — ଦେଃ

ଉପରଲିଖିତ ନମ୍ବର ମୋକଦମାରେ ଦେଣ୍ଦାରର ଡଲଲିଖିତ ସମ୍ପତ୍ତିମାନ କଟକ ମୁଃ ଦ୍ୱିତୀୟ ମୁନସଫରେ ତା ୧୫।୨।୨୭ ସକଶ ଉଲ୍ଲାମହେବ।

ଜିଲ୍ଲା କଟକ ଅନ୍ତର୍ଗତ ପୁଲିଶଷ୍ଟେସନ ଓ ସବରେଜିଷ୍ଟର ମୁଃ ସଦର ଇଲାକାଧୀନ ପ୍ରଃ ଭାଗିତବାଦ ମୌଃ ପାଟପୁର ସାମିଲ ଅଜମଗାଁ ବଜାର ସହର କଟକ ନ ୨୭୧୬ ମ୍ବର ଙ୍କଃ ହୁକ୍ତ ଜାନକଗୋ କୃଷ୍ଣପ୍ରସାଦ ଦାସ ଓଗେରଙ୍କ ଅଧୀନରେ ଦେଣଦାରର ନ ୨୮ ମ୍ବର ଖାତା ବାଃ ଦଖଲକାରୀ ଏ° — ୧୫୪୫ ଡିଃ ଜମି ଉକ୍ତ ଦେଣଦାରର ସମସ୍ତ ପ୍ରକାର ସତ୍ତ୍ୱ ଓ ଆକ୍ଷେପଘର ଓ କବାଟ ଚଉକାଠ ଅଗଣା ଗୋଲାଘର ଓ ପଡ଼ାପାଇଖାନା ଓ ଅଛି ଏ ମୋକଦମାରେ ଉଲ୍ଲାମହେବ ଅଃ ମୂଃ ଟ୨°°୯

—୫—

୮୪୭ ମ୍ବର ଜାରି ସ ୧୯୨୭ ମସିହା

ଇଃ ଦ୍ୱିତୀୟ ମୁନସଫ

ଭଗଧୂଷ୍ଟ ଗୋପବନ୍ଧୁ ମିଶ୍ର ସାଃ ବେଣୀପୁର ଥାଃ ସୁଦାଙ୍ଗ — ଡିଃ

ପୁରୁଷୋତ୍ତମ ମହାନ୍ତି ଓଗେର ସାଃ ସୁଦାରସଡ଼ା ଥାଃ ଅମୃତେଶ୍ୱର — ଦେଣଦାର

ଉପର ଲେଖିତ ମୋକଦମାରେ ଦେଣଦାରମାନଙ୍କର ତଳ ଲେଖିତ ସମ୍ପତ୍ତିମାନ କଟକ ମୁଃ ଦ୍ୱିତୀୟ ମୁନସଫ ମହକୁମାରେ ତା ୧୫।୨।୨୭ ମସିହାରେ ଉଲ୍ଲାମ ହେବ।

୧ । କଟକ ଜିଲ୍ଲା ଅନ୍ତର୍ଗତ ପୁଲିଶଷ୍ଟେସନ ଓ ସବରେଜିଷ୍ଟର ମୁଃ ସାଲେପୁର ଇଲାକା ଅଧୀନ ପ୍ରଃ ଅମୃତେଶ୍ୱର ନ ୧୦୭୨ ମ୍ବର ଙ୍କଃ ଡଃ ଲକ୍ଷ୍ମୀପୁର ମୌଃ ଶୁକରପଡ଼ା ରକବାରେ ଥିବା ନ ୨୪୮ ମ୍ବର ଖାତା ଙ୍କଃ ବାଘ୍ୟାପ୍ତି ମଧ୍ୟରୁ ଏ°-୩୧୯ ଡିଃ ଓ ନ ୧୭୯ ମ୍ବର ଖାତା ବାଃ ଏ°—°୯° ଡିଃ ଏପର ମୋଟ ଏ°—୪°୯ଡି ଜମିର ଅନୁମାନିକ ମୂଃ ଟ ୧୫୯

୨ । ପ୍ରଃ ଅମୃତେଶ୍ୱର ନ ୧°୭୨ ମ୍ବର ଙ୍କଃ ଡାଃ ଲକ୍ଷ୍ମୀପୁର ମୌଃ ସୁକରପଡ଼ା ରକବାରେ ଥିବା ନ ୧୬୮ ମ୍ବର ଖାତା ବାଃ ଲଃ ଭାଃ ୮°—୧୪° ଡିଃ ଓ ନ ୨୮୭ ମ୍ବର ଖାତା ବାଃ ଏ°—୭୭ ଡିଃ ମଧ୍ୟରୁ ଏ°—°୩୮ ଏପର ମୋଟ ଏ°—୧୭୮ ଡିଃ ଜମିର ଅଃ ମୂଃ ଟ ୧୫୯

୩ । ପ୍ରଃ ଅମୃତେଶ୍ୱର ନ ୧°୭୨ ମ୍ବର ଙ୍କଃ ଡାଃ ଲକ୍ଷ୍ମୀପୁର ମୌଃ ଶୁକରପଡ଼ା ରକବାରେ ଥିବା ନ ୪୪୭ ମ୍ବର ଖାତା ବାଃ ପାହି ସ୍ଥିତିବାନ ଏ୫—୮୧୬ ଡିଃ ମଧ୍ୟରୁ ଏ°—୭୯୭ଡି ଜମିର ଅ ମୂଃ ଟ ୨°୯

ନ ୮୮ ମ୍ବର ଉକ୍ତୀଜାରି ସନ ୧୯୨୭ ମସିହା

କେଳୀଚରଣ ଦାସ — ଡିଃ

ବୃନ୍ଦାବନ ବେହେରା ଓଗେର — ଦେଃ ମାନେ

ଉକ୍ତୀଦାରଙ୍କର ପାଉଣା ଜରିମାନା ଟଙ୍କା ଅଦାୟେ ନିମନ୍ତେ ନିମ୍ନଲିଖିତ ସମ୍ପତ୍ତି କଟକ ମୁଃ ସବଜଜଙ୍କ ଅଦାଲତରେ ତା୧୫।୨।୧୯୨୭ ରଖେ ଉଲ୍ଲାମହେବ।

୧ । ପୁଲିଶଷ୍ଟେସନ ଓ ସବରେଜିଷ୍ଟର ମୁଃ କେନ୍ଦ୍ରାପଡ଼ା ଇଲାକାଧୀନ ପ୍ରଃ ଯାଏଣା ମୌଃ ସୁବଳପୁର ରକବାରେ ଥିବା ଭଜନ ବେହାରଙ୍କ ନାମର ବନ୍ଦୋବସ୍ତି ସ୍ଥିତିବାନ ରଯ୍ୟତୀ ବାଃ ଦେବୋତ୍ତର ଲଃ ବାଡେଲ ନ ୫° ମ୍ବର ଖାତା ବାଃ ଏ° - ୩୭ ଡିଃ ଜମିକୁ ଜମା ଟ୨।୯/୪ ଅଛି ଉକ୍ତ ଜମି ଓ ତହିଁ ଉପରେ ଥିବା ଜ୧ । ଲ । ୭ ମ୍ବର ଦେଣଦାରମାନଙ୍କର ବସୁବାସ ଚାଉଳଘରଘର ଗୋ ୫ ଟାକୁ ଦ ୧୫ ୧ସ ଓ ତହିଁରେ ଲଗିଥିବା କବାଟ ଚଉକାଠ ସିଡ଼ିକଣ୍ଡ ଓ ତଦସ୍ଥିତ ଆମ୍ବ ପଣସ ଇତ୍ୟାଦ ସକଳପ୍ରକାର ସତ୍ତ୍ୱ ଉଲ୍ଲାମହେବ ଅଃ ମୂଃ ଟ୮°°୯

୨ । ପ୍ର । ମୌ । ଏକଳ ରକବାରେଥିବା ନ ୪୯ ମ୍ବର ଖାତା ସ୍ଥିତିବାନ ରଯ୍ୟତ ବାଃ ଦେବୋତ୍ତର ଲଃ ବାଡେଲ ଜମି ଜମା ମଧ୍ୟରୁ ଜ୧ ଲଃ ୭ ମ୍ବର ଦେଣଦାରମାନଙ୍କର ଙ୍କଃ ଟ°୮ କୁ ଏ° —୧୩ ଡିଃ ଜମିର ମଥୋଟ ଜମା ଟ°୩।୯/୮୩ ଅଛି ଉକ୍ତ ଜମି ଓ ତହିଁ ଉପରେଥିବା ବସୁବାସ ଜାଲଘରଘର ଓ ତହିଁରେ ଲଗିଥିବା କବାଟ ଚଉକାଠ ସିଡ଼ିକ ଇତ୍ୟାଦ ସକଳପ୍ରକାର ସତ୍ତ୍ୱ ଏ ମୋକଦମାରେ ଉଲ୍ଲାମହେବ ଅଃ ମୂଃ ଟ୧°°୯

୩ । ପ୍ର । ମୌ । ଏକଳରେଥିବା ସ୍ଥିତିବାନ ବାଃ ମାହାଲ ନ ୧୯° ମ୍ବର ଖାତା ବାଃ ଜମି ମଧ୍ୟରୁ ଦେଣଦାରମାନଙ୍କର ଦଖଲ ଏ°-୫° ଜମିର ଜମା ଟ୨।୨୭ ଅଛି ଉଲ୍ଲାମହେବ ଅଃ ମୂଃ ଟ୧୩°୯

୪ । ପ୍ର । ମୌ । ଏକଳ ରକବାରେଥିବା ପାହି ସ୍ଥିତିବାନ ରଯ୍ୟତ ନ ୨°୧ ମ୍ବର ଖାତା ବାଃ ଜମି ଜମା ମଧ୍ୟରୁ ଦଖଲ ଏ°—୩୫ ଡିଃ ଜମିକୁ ଜମା ଟ୧୯୪ ଉଲ୍ଲାମହେବ ଅଃ ମୂଃ ଟ୧°°୯

୫ । ପ୍ର । ଏକଳ ମୌଃ ଧୋବଡ଼ା ରକବାରେଥିବା ସ୍ଥିତିବାନ ପାହି ରଯ୍ୟତୀ ନ ୧୪୭ ମ୍ବର ଖାତା ବାଃ ଜମି ଜମା ମଧ୍ୟରୁ ଏ°—୪° ଡିଃ ଜମିକୁ ମଥୋଟ ଜମା ଟ୧୯ ଉଲ୍ଲାମହେବ ଅଃ ମୂଃ ଟ୧°°୯

୬ । ପ୍ର । ଏକଳ ମୌଃ ସୁବଳପୁରରେଥିବା ଲାଖିରାଜ ବାଡେଲ ବାଃ ସ୍ଥିତିବାନ ରଯ୍ୟତୀ ନ ୧୯୧ ମ୍ବର ଖାତା ବାଃ ଜମି ଜମା ମଧ୍ୟରୁ ଏ°—°୧ ଡିଃ ଜମିକୁ ମଥୋଟଜମା ଟ°।୮୪ ଉଲ୍ଲାମହେବ ଅଃ ମୂଃ ଟ୨୯

—୦—

ନ ୯୩୪ ମ୍ବର ଜାରି ସନ ୧୯୨୭ ମସିହା

ଇଃ ୨ୟ ମୁଃ

ବ୍ରଜସୁନ୍ଦର ଦାସ — ଡିଃ

ବୈଷ୍ଣବ ପତି — ଦେଃ

ଉପରଲିଖିତ ମୋକଦମାରେ ନିମ୍ନଲିଖିତ ସମ୍ପତ୍ତିମାନ ତା ୧୫।୨।୨୭ ରଖେ କ୍ରୋକ ଉଲ୍ଲାମହେବ।

ଡିଃ କଟକ ସଃ ରେଃ ଷ୍ଟଃ ସାଲେପୁର ଇଃ ପ୍ରଃ କଣ୍ଡମୂଳ ମୌଃ ଗଙ୍ଗାପୁର ରକବାରେ ଥିବା ନ ୧°୫ ମ୍ବର ଖାତା ପାହି ସ୍ଥିତିବାନ ଦେଃ ନାମ ସାମିଲ ତାର ଭାଇ ନାମର ଏ୨—°୧୨ ଡିଃ କୁ ଜମା ଟ ୭୩ ମଧ୍ୟରୁ ଅନ୍ୟ ଅଂଶିଦାରର ଖାଃ ବାଦ ବାକି ଦେଣଦାରର ଖାଃ ଟ°୩ କୁ ଏ୧—°୭ ଡିଃ କୁ ଜମା ଟ ୩୯/୮ ଉକ୍ତବୃତ୍ତି ତହିଁ ଉପରେଥିବା ସକଳପ୍ରକାର ସତ୍ତ୍ୱ ଉଲ୍ଲାମହେବ ଅଃ ମୂଲ୍ୟ ଟ ୨°° ଙ୍କା

ନ ୭୫୧ ମ୍ବର ଜାରି ସନ ୧୯୨୭ ମସିହା

ଇଃ ୨ୟ ମୁଃ

ବ୍ରହ୍ମାନନ୍ଦ ମହାପାତ୍ର — ଡିଃ

ରୂପାସିଂହ ଦଲାଲ — ଦେଃ

ଉପରଲିଖିତ ନମ୍ବର ମୋକଦମାରେ ନିମ୍ନଲିଖିତ ସମ୍ପତ୍ତିମାନ ତା ୧୫।୨।୨୭ ରଖେ ଉଲ୍ଲାମହେବ।

ଡିଃ କଟକ ସଃ ରେଃ ମୁଃ ସାଲେପୁର ଇଃ ପ୍ରଃ ଜଏପୁର ମୌଃ କୁଣ୍ଡି ରକବାରେଥିବା ସ୍ଥିତିବାନ ନ ୩୩୯ ମ୍ବର ଖାତା ଦେଣଦାରଙ୍କ ନାମ ସାମିଲ ଅନ୍ୟ ଅଂଶିଦାର ନାମର ଏ୧—°୧ ଡିକୁ ଜମା ଟ ୪।୯/୩ ମଧ୍ୟରୁ ଅପର ଅଂଶିଦାରର ଅଂଶ ବାଦ ବାକି ଦେଃ ଖାଃ ଟ°୩ କୁ ଏ°—୫୧-୫ କୁ ଜମା ଟ୨।୯/-୨୩ ଅଛି ଉକ୍ତବୃତ୍ତି ତହିଁରେ ଥିବା ଛପର କବାଟ ଚଉକାଠ ସହିତ ଉଲ୍ଲାମହେବ ଅଃ ମୂଲ୍ୟ ଟ ୫° ଙ୍କା

ନ ୭୬୯ ମ୍ବର ଜାରି ସନ ୧୯୨୭ ମସିହା

ଇଃ ଦ୍ୱିତୀୟ ମୁନସଫ

ଶ୍ରୀ ଭଗଧୂଷ୍ଟ ଗୋପବନ୍ଧୁ ମିଶ୍ର ସାଃ ବେଣୀପୁର ପ୍ରଃ ସୁଦାଙ୍ଗ — ଡିଃ

ମିହକା ବହେମଦ ଅଲବେଗ ସାଃ ଚେଣ୍ଡାକୁଡ଼ା ପ୍ରଃ ବାଲୁବାସି — ଦେଃ

ଉପରଲିଖିତ ନମ୍ବର ମୋକଦମାରେ ଦେଣଦାରର ତଳଲିଖିତ ସମ୍ପତ୍ତିମାନ ତା ୧୫।୨।୧୯୨୭ ମସିହାରେ କଟକ ମୁଃ ୨ୟ ମୁନସଫରେ ଉଲ୍ଲାମହେବ।

୧ । କଟକ ଜିଲ୍ଲା ଅନ୍ତର୍ଗତ ପୁଲିଶଷ୍ଟେସନ ଓ ସବରେଜିଷ୍ଟର ମୁଃ ସାଲେପୁର ଇଲାକାଧୀନ ପ୍ରଃ ବାଲୁବାସି ନ ୧୬୩ ମ୍ବର ଙ୍କଃ ତାଃ ସ୍ୱରଳପୁର ମୌଃ ମହେଶ୍ବରପୁର ରକବାରେଥିବା ନ ୨°୮ ମ୍ବର ଖାତା ବାଃ ପାହି ସ୍ଥିତିବାନ ଏ୧—୯୩ ଡିଃ କୁ ଜମା ଟ୧୫୯ ଉଲ୍ଲାମହେବ ଅଃ ମୂଃ ଟ୫°୯

୨ । କଟକ ଜିଲ୍ଲା ଅନ୍ତର୍ଗତ ପୁଲିଶଷ୍ଟେସନ ଓ ସବରେଜିଷ୍ଟର କେନ୍ଦ୍ରାପଡ଼ା ଇଲାକାଧୀନ ପ୍ରଃ ବାଲୁବାସି ମୌଃ ଚେଣ୍ଡାକୁଡ଼ା ରକବାରେଥିବା ଲଃ ବାଡେଲି ଏ°—୭୨ ଡିଃ ଜମିକୁ ଅଃ ମୂଃ ଟ୩°୯

୩ । ପ୍ର । ବାଲୁବାସି ନ ୯୭୧ ମ୍ବର ଙ୍କଃ ମୌଃ ଚେଣ୍ଡାକୋଡ଼ା ରକବାରେଥିବା ଲଃ ବାଘ୍ୟାପ୍ତି ନ ୩୮୭ ମ୍ବର ଖାତା ବାଃ ଏ୨—୭° ଡିଃ କୁ ଜମା ଟ୨।୯/୯ ଓ ନ୩୮ ମ୍ବର ଖାତା ଏ°—୩୯ ଡିଃ କୁ ଜମା ଟ°।୯ ଓ ନ ୩୮୯ ମ୍ବର ଖାତା ଏ°—୩୩ ଡିଃ କୁ ଜମା ଟ°।/୩ ଏପର ମୋଟ ଏ୩—୩୨—୫ ଡିଃ ଜମି ଉଲ୍ଲାମହେବ ଅଃ ମୂଃ ଟ୭୫୯

—୦—

ନ ୮୭୮ ମ୍ବର ଜାରି ସନ ୧୯୨୭ ମସିହା

ଇଃ ଜଟକ ୨ୟ ମୁନସଫ ଅଦାଲତ

ହରି ସମ — ଡିଃ

ବନମାଳୀ ସାହୁ — ଦେଃ

ଉପରୋକ୍ତ ନମ୍ବର ମୋକଦମା ଯାଚନ୍ତି ତା ୧୫।୨।୨୭ ରଖେ ଦିବା ଘ ୧°୨ ଣ୍ଟା ସମୟେ ଉଲ୍ଲାମହେବ।

କଟକଜିଲ୍ଲା ମୁଃ କଟକ ସଦରଇଲାକା ପ୍ରଃ ଭାଗିତବାଦ ନ ୨୫°୨ ମ୍ବର ଡିଃ ହୁକ୍ତ ମୌଃ ବିଷାନାକର ଶାଃ ବାଃ ବଜରଙ୍ଗପୁର ରକବାରେ ଥିବା ଦଃ ଗଃ ଅର୍ଜୁନ ସାହୁ ନାମସାମିଲ ଦେଃ ନାମର ନ ୭୭୩ ମ୍ବର ଖାଃ ପାହି ସ୍ଥିତିବାନ ରଯ୍ୟତ ଖାଃ ଶାଃ ଅଃ ମୋଟ ଏ°—୪୧ କୁ ଜମା ଟ୩୯/ ମଧ୍ୟରୁ ଖାଃ ଟ°୨୮ କୁ ଡିଃ ଡଃ ଏ°—୨୭—୩ କୁ ଜମା ଟ୨।୯/୪ ଉକ୍ତ ବୃତ୍ତି ଉପରେଥିବା ପକ୍କାଇଟା ମାଟି ଛପରଘର ନ ୪ ଖଣ୍ଡ କବାଟ ଚଉକାଠ ସହିତ ଉଲ୍ଲାମହେବ।

—୫—

ନ ୮୪୨ ମ୍ବର ଉକ୍ତୀଜାରି ସନ ୧୯୨୭ ମସିହା

ଇଃ ମୁନସଫ କେନ୍ଦ୍ରାପଡ଼ା

ବୈଷ୍ଣବୀ ବେହେରା — ଉକ୍ତୀଦାର

ଅଷ୍ଟମି ଜେନା ଓଗେର — ଦେଃ ମାନେ

ଉପରୋକ୍ତ ମୋକଦମାରେ ଜରିମାନା ଟଙ୍କା ଅଦାୟ ନିମନ୍ତେ ନିମ୍ନଲିଖିତ ସମ୍ପତ୍ତି ତା ୧୫।୨।୨୭ ରଖେ ଉଲ୍ଲାମ ହେବ।

୧ । ପ୍ର । ଅମୃତେଶ୍ୱର ନ ୧°୭୫ ମ୍ବର ଡି । ମୌ । ଖଡମାଳରେ ଥିବା ସ୍ଥିତିବାନ ପାହି ନ ୨୯° ମ୍ବର ଖାତା ବାଃ ଏ୨—୭୯ ଡିଃ କୁ ଜମା ଟ ୭।/ ଅଛି ଉକ୍ତ ସମ୍ପତ୍ତି ଉଲ୍ଲାମ ହେବ ଅଃ ମୂଃ ଟ ୨°°୯ ଙ୍କା ଅଟେ

୨ । ପ୍ର । ଅମୃତେଶ୍ୱର ନ ୧°୭୪ ମ୍ବର ଡିଃ ମୌଃ କୋସିଦାରେ ଥିବା ସ୍ଥିତିବାନ ପାହି ରଯ୍ୟତି ସାବକ ନ ୧°୭ ମ୍ବର ସିଃ ନ ୧୭୧ ୭° ମ୍ବର ଖାତା ବାଃ ଏ୧-୪୨ ଡି ଜମି ଉଲ୍ଲାମ ହେବ ଅଃ ମୂଃ ଟ ୧୫°୯ ଙ୍କା ଅଟେ।

—୫—

ନ ୪୮୭ ମ୍ବର ଜାରି ସନ ୧୯୨୭ ମସିହା

ଇଃ ପ୍ରଥମମୁନସଫ ଅଦାଲତ

ଶ୍ୟାମ ଜେନା ଓଗେର — ଡିଃ ମାନେ

ଭଗବାନ ନାୟକ ଓଗେର — ଦେଃ ମାନେ

ଅଗ୍ରତା ତା ୧୫।୨।୨୭ ରଖେ ଦିବା ଘ ୧°୨ ଣ୍ଟା ସମୟେ ନିମ୍ନଦର୍ଶିତ ଉଲ୍ଲାମହେବ।

୧ କଟକଜିଲ୍ଲା ଅନ୍ତର୍ଗତ ପୁଃ ସବରେଜିଷ୍ଟର ମୁଃ ଜଗତ୍‌ସିଂହ ଇଃ ପ୍ରଃ ଗଡ଼ଣ ତାଃ ମୁକୁନ୍ଦ ନ ୨୪୭୪ ମ୍ବର ଟଃ ହୁକ୍ତ ମୌଃ ଅଙ୍କୁଶଖଣ୍ଡ ଜଗ ଟାଃ ବାଃ ମୌଃ ଉତ୍ରାକୋଠ ଓଗେରାସ୍ତାରେ ବାଲ ତଃ ବାଃ ଦେଣଦାରଙ୍କ ନାମର ନ୨୪୭ ମ୍ବର ଖାତା ତାଃ ପାହି ସ୍ଥିତିବାନ ରଯ୍ୟତ ଏ°—୭୧ କୁ ଜମା ଟ୧୯/୩ ଓ ଉକ୍ତ ମୌଜାରେଥିବା ନ ୧°୧ ମ୍ବର ଖାତା ପାହି ସ୍ଥିତିବାନ ରଯ୍ୟତ ମୋଟ ଏ୩—୭୩ କୁ ଜମା ଟ୮୯୭ ମଧ୍ୟରୁ ଖାଃ ତାଃ ଅଃ ଏ୧—୨୮ କୁ

ଜମା ଟ୩୧୯୮ ଏରୂପ ଖାତା ଦାଃ ମୋଃ ୫୯—୮୯ ଡିଃ ଲୁ ଜମା ଟ୬୷୵ ଉକ୍ତ ବୃତ୍ତି କବଜ ଅନ୍ତଭୁକ୍ତମତେ ହେବ ଅଃ ମୂଃ ଟ୬୦୯

୨। ସ୍ଥା। ଏଜନ ମୌଃ ଏଜନ ଖାଃ ଦାଃ ଏଜନ ରସ୍ତୁଗ ନ ୧୮୯ ନମ୍ବର ଖାଃ ସ୍ଥିତିବାନ ରସ୍ତୁଗ ଦାଃ ଲଃ ଦାଃ ଅଃ ଶାଃ ଶଃ ଅଃ ଏ—୪୧ ଡଃ ଟ୧୯୷୬ ଅଟେ ଉକ୍ତ ଜମୀ ନିଲାମ ହେବ ଅଃ ମୂଃ ଟ୪୦୯

୩। ସ୍ଥା। ଶରଣ ମୌଃ ପଲଣୀ ରକବାରେଥିବା ଦେଣଦାରଙ୍କ ନାମର ସ୍ୱତ୍ୱଳିତ ବଦରଷ୍ଟି ଜ୧୭ ନମ୍ବର ଖାତା ସ୍ଥିତିବାନ ରସ୍ତୁଗ ଲଃ ଦାଣ୍ଡେଲ ନାଃଖଃ ଅଃ ୫୧—୦୮ ଲୁ ଜମା ଟ୩୯ ଅଟେ ଉକ୍ତ ବୃତ୍ତି ଦଖଲଥିବା ନିଲାମ ହେବ ଅଃ ମୂଃ ଟ୧୦୦୯

—୦—

ନ ୫୨୫ ନମ୍ବର ଡିଃ ଜାରି ସନ ୧୯୨୬ ମସିହା ଶ୍ରୀ କଟକ ବ୍ୟାଙ୍କ୍ ଲିମିଟେଡ଼୍ ହେଡ୍‌ଅଫିସ ଗଣେଶଘାଟ ସଦର କଟକ — ଡିଃ
ମହମ୍ମଦ ଅଁଦୁଲ ଅଜିଜ ସାଃ ଦେଓ୍ୱାନବଜାର ସଦର କଟକ — ଦେଃ

ଉପରଲିଖିତ ନମ୍ବର ମୋକଦ୍ଦମାରେ ଦେଣଦାରର ନିମ୍ନଲିଖିତ କବଜ ସମ୍ପତ୍ତିମାନ କଟକ ମୁଃ ପ୍ରଥମ ମୁନସଫଙ୍କ ଅଦାଲତରେ ତା ୧୫।୨।୧୯୨୬ ଧରେ ଦାବୀ ଘ ୧୦ ଶା ସମ୍ପୃକ୍ତେ ନିଲାମ ହେବ।

୧। ପୁଲିସଷ୍ଟେସନ ଓ ସଃ ରେଃ ମୁଃ କଟକ ସଦର ଇଲାକାଧୀନ ସହର କଟକ ବଜାର ସ୍ୱାଏରଲବେ କଟକ ମିଲକିୟତ ମହାଲ ଖାସ ମୌଃ ଦେଓ୍ୱାନବଜାର ସାମିଲ ଉଡ଼ାରଙ୍ଗୀବଜାର ଖାସମହାଲ ଦାଃ ରଏତ ନ ୧୧ ନମ୍ବର ଜମାବନ୍ଦି ପଧାନ ଦର ପଟ୍ଟାଦାର ସେହିମତେ ନ ୧୬୩ ନମ୍ବର ଖାତା ଦାଃ ବୃତ୍ତି ମଧ୍ୟରୁ ଅଂଶିତ ବଣ୍ଟନମତେ ଦେଣଦାରର ବଖରା ଏ୦—୧୦୯୮ ଲୁ ଜମା ଟ ୫୲୨ ଉକ୍ତ ବୃତ୍ତି ଓ ତହିଁରେଥିବା କୋଠା ଘର ବେତେଇଘର ଦବାଟ ଚୌକାଠ ଚଟିସ୍ ସମସ୍ତପ୍ରକାର ଦ୍ୱାରାଦି ସକଳପ୍ରକାର ସବୁଲଭ ସହିତ ନିଲାମ ହେବ ଅଃ ମୂଃ ଟ ୨୦୦୯

୨। ପୁଲିସଷ୍ଟେସନ ଓ ସଃ ରେଃ ମୁଃ କଟକ ସଦର ଇଲାକାଧୀନ ସହର କଟକ ମୌଃ ଦେଓ୍ୱାନବଜାର ସାମିଲ ଉଡ଼ାରଙ୍ଗୀବଜାର ଖାସମହାଲ ରଏତ ନ ୧୧ ନମ୍ବର ଜମାବନ୍ଦି ଜମୀ ଅଧିନ ପଟ୍ଟାଦାର ସେହିମତେ ନ ୧୬୩ ନମ୍ବର ଖାତା ଦାଃ ବୃତ୍ତି ମଧ୍ୟରୁ ଏ୦—୦୬୪୨ ଲୁ ଜମା ଟ ୩୲୫ ଉକ୍ତ ବୃତ୍ତି ଓ ତହିଁରେଥିବା କୋଠା ଘର ସକଳପ୍ରକାର ସବୁଲଭ ସହିତ ନିଲାମ ହେବ ଅଃ ମୂଃ ଟ ୧୦୦୯

ନ ୫୨୪ ନମ୍ବର ଡିଃ ଜାରି ସନ ୧୯୨୬ ମସିହା ଶ୍ରୀ କଟକ ବ୍ୟାଙ୍କ ଲିମିଟେଡ଼ ହେଡ଼୍‌ଅଫିସ ଗଣେଶଘାଟ ସହର କଟକ — ଡିଃ
ମହମ୍ମଦ ଅବଦୁଲ ଅଜିଜ ସାଃ ଦେଓ୍ୱାନବଜାର ସହର କଟକ — ଦେଃ

ଉପରଲିଖିତ ନମ୍ବର ଡିକ୍ରୀଜାରି ମୋକଦ୍ଦମାରେ ଦେଣଦାରର ନିମ୍ନଲିଖିତ ସମ୍ପତ୍ତି କଟକ ମୁଃ ପ୍ରଥମ ମୁନସଫଙ୍କ ଅଦାଲତରେ ତା ୧୫।୨।୧୯୨୬ ଧରେ ଦାବୀ ଘ ୧୨ ଶା ସମ୍ପୃକ୍ତେ ନିଲାମ ହେବ।

ପୁଲିସଷ୍ଟେସନ ଓ ସଃ ରେଃ ମୁଃ କଟକ ସଦର ଇଲାକାଧୀନ ସହର କଟକ ମୌଃ ଦେଓ୍ୱାନବଜାର ସାମିଲ ଉଡ଼ାରଙ୍ଗୀବଜାର ଖାସମହାଲ ରଏତ ନ ୧୧ ନମ୍ବର ଜମାବନ୍ଦୀ ଦାଃ ଦେଣଦାରର ଦର ପଟ୍ଟାଦାର ହେମି ପ୍ରଜା ସ୍ଥିତି ନ ୧୬୩ ନମ୍ବର ଜମାବନ୍ଦ ଦାଃ ଏ୦—୫୨୬୨ ଲୁ ଜମା ଟ ୧୷୨ ଉକ୍ତ ବୃତ୍ତି ଓ ତହିଁରେଥିବା ପକ୍କାକୋଠା କୂପ ଉପରଘର ଦବାଟ ଚୌକାଠ ଆଦି ସକଳପ୍ରକାର ସବୁଲଭ ସହିତ ନିଲାମ ହେବ ଅଃ ମୂଃ ଟ ୧୫୦୯

———

ନ ୮୮୭ ନମ୍ବର ଡିଃ ଜାରି ସନ ୧୯୨୬ ମସିହା କଟକ ମୁଃ ୨ୟ ମୁନସଫି ଅଦାଲତ
ଶ୍ରୀ ଜଗନ୍ନାଥ କୃଷ୍ଣିଆ ଓଗେର ସାଃ କୁଲୀଆ ରୁଃ ମାଛଗାଁନଗର — ଡିଃ ମାନେ
ଶ୍ୟାମ ସିଂହ ଓଗେର ସଃ ମାଣିକପୁର ରୁଃ ସ୍ୱାଇଁ — ଦେଃ ମାନେ

ଉପରଲିଖିତ ନମ୍ବର ଡିକ୍ରୀଜାରି ମୋକଦ୍ଦମାରେ ଡିକ୍ରୀଦାରଙ୍କର କରଜଟି ଓଗେର ଟଙ୍କା ଆଦାୟେ ସକାଶେ ନିମ୍ନଲିଖିତ ସମ୍ପତ୍ତିମାନ ତା ୧୫।୨।୨୬ ଧରେ ନିଲାମ ହେବ।

ତପସିଲ୍ ବନ୍ଦଶ ସମ୍ପତ୍ତି

୧। ପ୍ରଃ ସ୍ୱାଇଁ ନ ୨୮୯୧ ନମ୍ବର ତଃ ଦାଃ ଜଗତପୁର ଓଗେର ଖଃ ମୌଃ ମାଣିକପୁର ରକବାରେଥିବା ଲଃ ବାସ୍ୟାପ୍ତି ସ୍ଥିତିବାନ ଦଏଗ ନ ୨୦୯ ନମ୍ବର ଖାତା ଏ୦—୦୬ ଡିଃ ଲୁ ଜମା ଟ୦୲୨ ଉକ୍ତ ବୃତ୍ତି ଓ ଉକ୍ତ ବୃତ୍ତିରେ ଥିବା ନ ୧ ନମ୍ବର ଲିଖିତ ନ ୬ ନମ୍ବର ଦେଣଦାରମାନଙ୍କର ବାହ୍ୟ ଉପରିସର ବ ୧୦ ଘ ଓ ତହିଁରେ ଲାଗିଥିବା କବାଟ ଚୌକାଠ ସହିତ ନିଲାମ ହେବ।

୨। ପ୍ରଃ ଏଜନ ନ ୨୮୯୧ ନମ୍ବର ତଃ ଦାଃ ଜଗତପୁର ଓଗେର ମୌଃ ମାଣିକପୁର ରକବାରେଥିବା ନ ୨୧୧ ନମ୍ବର ଖାତା ଲଃ ଦାଃ କାଟି ସ୍ଥିତିବାନ ରଏତ ଏ୦—୧୪ ଡିଃ ଲୁ ଜମା ଟ୦୷୧ ଅଟେ ଉକ୍ତ ବୃତ୍ତି ଉକ୍ତ ବୃତ୍ତି ଉପରେଥିବା ଅନ୍ୟ ପଣସ ଓ ସମସ୍ତପ୍ରକାର ସବୁସହିତ ନିଲାମ ହେବ।

୩। ପ୍ରଃ ଏଜନ ନ ୨୮୯୧ ନମ୍ବର ତଃ ମୌଃ ମାଣିକପୁର ରକବାରେଥିବା ନ ୨୬୨ ନମ୍ବର ଖାତା ପାହି ସ୍ଥିତିବାନ ରଏତ ଏ୯—୪୩ ଡିଃ ଲୁ ଜମା ଟ ୨୮୩୲୬ ଅଟେ ଉକ୍ତ ବୃତ୍ତି ତହିଁର ସମସ୍ତପ୍ରକାର ସବୁସହିତ ନିଲାମ ହେବ।

୪। ପ୍ରଃ ଏଜନ ମୌଃ ମାଣିକପୁର ରକବାରେଥିବା ନ ୨୬୩ ନମ୍ବର ଖାତା ପାହି ସ୍ଥିତିବାନ ରଏତ ଏ୦—୦୪ ଡିଃ ଜମା ଟ ୧୬ ଅଟେ ଉକ୍ତ ବୃତ୍ତି ଓ ତହିଁର ଦଖଲୀ ସର୍ବପ୍ରକାର ସବୁସହିତ ଏ ମୋକଦ୍ଦମାରେ ନିଲାମ ହେବ।

୫। ପ୍ରଃ ଏଜନ ନ ୭୬୦ ନମ୍ବର ତଃ ଦାଃ ଅନନ୍ତପୁର ଓଗେର ମୌଃ ମାଣିକପୁର ସାମିଲ ମନୋହରପୁର ରକବାରେଥିବା ନ ୧୫୨ ନମ୍ବର ଖାତା ପାହି ସ୍ଥିତିବାନ ଏ୦—୮୨ ଡିଃ ଲୁ ଜମା ଟ ୩୷ ଉକ୍ତ ବୃତ୍ତି ଓ ଉକ୍ତ ବୃତ୍ତିରେ ଥିବା ସକଳପ୍ରକାର ସବୁସହିତ ଏ ମୋକଦ୍ଦମାରେ ନିଲାମ ହେବ।

୬। ପ୍ରଃ ଏଜନ ମୌଃ ଜଗତପୁର ଖାଃ ଦାଃ ମାଣିକପୁର ରକବାରେଥିବା ନ ୩୯୫ ନମ୍ବର ଖାତା ପାହି ଏ୦—୦୬ ଡିଃ ଲୁ ଜମା ଟ୦୲ ଅଟେ ଉକ୍ତ ବୃତ୍ତି ଓ ତହିଁର ସକଳପ୍ରକାର ଦଖଲସହିତ ଏ ମୋକଦ୍ଦମାରେ ନିଲାମ ହେବ।

———

ନ ୩୬୮ ନମ୍ବର ଜାରି ସନ ୧୯୨୬ ମସିହା
ଈଶ୍ୱର ମହାପାତ୍ର — ଡିଃ
ଗୋବିନ୍ଦ ଦାସ ଓଗେର — ଦେଃ ମାନେ

ଡିକ୍ରୀଦାରଙ୍କର ପାଉଣା ଆଦାୟ କାରଣ ନିମ୍ନଲିଖିତ ସମ୍ପତ୍ତି ତା ୧୫।୨।୨୬ ଧରରେ କଟକ ମୁଃ ପ୍ରଥମ ମୁନସଫ ଅଦାଲତରେ ନିଲାମ ହେବ।

୧। ପରଗଣା ଅଳ୍ପ ପୁଃ ଓ ସଃ ରେଃ ମୁଃ ତ ସ୍ଥାନ ଥାଃ କର୍ଣ୍ଣ ମୌଃ ଜଗତସିଂହପୁରରେ ଥିବା ନ ୧୪୧ ନମ୍ବର ଖାତା ଦାଃ ସ୍ଥିତିବାନ ପାହି ଏ୦—୧୨୬ ଡିଃ ମଧ୍ୟରୁ ଏ୦—୦୧୫୪ ଜମିକୁ ଜମା ଟ ୦୲୨ ଅଟେ ତାହା ନିଲାମ ହେବ।

୨। ପ୍ରଃ ଗଣ୍ଡି ମୌଃ ଜଗତସିଂହପୁରରେ ଥିବା ନ ୧୩୮ ନମ୍ବର ଖାତା ଦାଃ ସ୍ଥିତିବାନ ପାହି ଏ୦—୪୦୬ ଡିଃ ମଧ୍ୟରୁ ଏ୦—୧୦୧୩ ଜମିକୁ ଜମା ଟ୦୷ ଅଟେ ଉକ୍ତ ଏ୦—୧୦୧୩ ଜମିର ରଏତ ସତ୍ୱ ନିଲାମ ହେବ।

୩। ପ୍ରଃ ଗଣ୍ଡି ନ ୨୪୦୬ ନମ୍ବର ତଃ ମୌଃ ଜଗତସିଂହପୁରରେ ଥିବା ନ ୨୧୨ ନମ୍ବର ଖାତା ଦାଃ ଥାନି ଏ୦—୫୧୪ ଡିଃ ମଧ୍ୟରୁ ଏ୦—୧୨୮୨ ଜମିକୁ ଜମା ଟ ୦୲୫୷ ଅଟେ ଉକ୍ତ ଜମିର ନିଲାମ ହେବ।

୪। ପ୍ରଃ ଗଣ୍ଡି ନ ୨୪୦୬ ନମ୍ବର ତଃ ମୌଃ ଜଗତସିଂହପୁରରେଥିବା ନ ୨୫୪ ନମ୍ବର ଖାତା ଦାଃ ପାହି ସ୍ଥିତିବାନ ଏ୦—୯୨୧ ଡିଃ ମଧ୍ୟରୁ ଏ୦—୨୩୦। ଲୁ ଜମା ଟ ୧।୨୩ ଅଟେ ଉକ୍ତ ଜମୀର ରଏତସତ୍ୱ ନିଲାମ ହେବ।

୫। ପ୍ରଃ ଗଣ୍ଡି ନ ୨୪୦୬ ନମ୍ବର ତଃ ମୌଃ ଜଗତସିଂହପୁରରେଥିବା ନ ୨୫୫ ନମ୍ବର ଖାତା ଦାଃ ସ୍ଥିତିବାନ ପାହି ଏ୦—୨୫୨ ଡିଃ ମଧ୍ୟରୁ ଏ୦—୦୬୩ ଜମିକୁ ଜମା ଟ୦।୧୧ ଅଟେ ଉକ୍ତ ଜମୀ ରଏତସତ୍ୱ ନିଲାମ ହେବ।

୬। ପ୍ରଃ ଶାରଣ ନ ୨୪୮୪ ନମ୍ବର ତଃ ମୌଃ ତମୋଳରେଥିବା ନ ୧୬୩ ନମ୍ବର ଖାତା ଦାଃ ସ୍ଥିତିବାନ ପାହି ଏ୧—୧୪ ଡିଃ ଜମିକୁ ଜମା ଟ ୪୷ ମଧ୍ୟରୁ ଏ୦—୨୮୩ ଲୁ ଜମା ଟ ୧୲ ଅଟେ ଉକ୍ତ ଜମିର ରଏତସତ୍ୱ ନିଲାମ ହେବ।

୭। ପ୍ରଃ ଅଧିଲ ନ ୨୮୪୩ ନମ୍ବର ତଃ ମୌଃ ଖାଁଦରଥରେ ଥିବା ନ ୯୧ ନମ୍ବର ଖାତା ଦାଃ ସ୍ଥିତିବାନ ପାହି ଏ୨—୫୧ ଡିଃ ମଧ୍ୟରୁ ଏ୦—୬୦। ଜମିକୁ ଜମା ଟ୦୷୲୨୪ ଅଟେ ଉକ୍ତ ଜମୀର ରଏତସତ୍ୱ ନିଲାମ ହେବ।

—*—

ନ ୪୮୮ ନମ୍ବର ଡିଃ ଜାରି ସନ ୧୯୨୬ ମସିହା
କୃପାସିନ୍ଧୁ ସାହୁ — ଡିଃ
ରାମଚନ୍ଦ୍ର ମହାନ୍ତି ଓଗେର — ଦେଃ ମାନେ

ଡିକ୍ରୀଦାରଙ୍କର ପାଉଣା ଆଦାୟେ ନିମନ୍ତେ ଦେଣଦାରଙ୍କର ନିମ୍ନଲିଖିତ ସମ୍ପତ୍ତି ତା ୧୫।୨।୨୬ ଧରରେ କଟକ ପ୍ରଥମ ମୁନସଫି ଅଦାଲତରେ ନିଲାମ ହେବ।

ସଃ ଡିଃ ପୁଃ ଓ ସଃ ରେଃ ମୁଃ କଟକ ପ୍ରଃ ଦୋକାଖଣ୍ଡ ନ ୮୦୨ ନମ୍ବର ତଃ ଅସୁରୀ ଭଗବାନ ମଧ୍ୟକଚ୍ଛ ମୌଃ ଅଲ୍ଲାରପୁରରେଥିବା ନ ୧୦୦ ନମ୍ବର ଖାତା ଦାଃ ଥାନି ଏ୧—୨୦ ଡିଃ ମଧ୍ୟରୁ ଏ୧—୦୧ ଡିଃ ଲୁ ଜମା ଟ ୨୷୧ ଅଟେ ଉକ୍ତ ଏ୧—୦୧ ଡିଃ ଜମିର ସ୍ଥିତିବାନ ସତ୍ୱ ନିଲାମ ହେବ ଅଃ ମୂଃ ଟ ୧୫୦୯

———

ନ ୫୬୩ ନମ୍ବର ଡିଃ ଜାରି ସନ ୧୯୨୬ ମସିହା
୨ୟ ମୁନସଫ କଟକ
ଶ୍ୟାମମୋହନ ସାଉ ସାଃ ପଦନଦାସପୁର — ଜାରି ଡିଃ
୧ ଭାଗୀନାଥ ଦାସ ୨ ପୀନଦଶ, ଦାଃ ୩ ଗୋପବନ୍ଧୁ ଦାସ ସାଃ ପାରୁଆଲ ପ୍ରଭୃତି — ଦେଃ ମାନେ

ବାକିଦାର ଦାଖଲ ମଦ ଦର୍ଖାସ୍ତରେ ଟ ୧୪୩୨୷ ପାଇବା ସକାଶେ ପ୍ରତିବାଦୀମାନଙ୍କର ନିମ୍ନଲିଖିତ ସମ୍ପତ୍ତିମାନ ତା ୧୫।୨। ୧୯୨୬ ମସିହାରେ ନିଲାମ ହେବ।

ଦେଓ୍ୱାନ ଜିଲ୍ଲା ଅନ୍ତର୍ଗତ ପ୍ରଃ ଅକଲା ନ ୮୧୩ ନମ୍ବର ତଃ ବ୍ରହ୍ମ କର୍ମୀଦାସ ମୌଃ ଘଣ୍ଟପଲ୍ଲୀ ରକବାରେଥିବା ସାବନ୍ତ ଦେଓ୍ୱାନପୁର

ନ ୯୮୧୪ ନମ୍ବର ସ୍ଥିତିବାନ ଦାଃ ଲଃ ବାସ୍ୟାପ୍ତି ଏ୮—୯୧୪ ଡଃ ର ତହିଁର ଜମା ଟ ୨୷୯ ଅଟେ ଯାହାଙ୍କ ଦଖଲ ବନ୍ଦୋବସ୍ତରେ ଖା ୫୨ ତାରେ ଏ୬—୯୦୪ ଲୁ ତହିଁର ଜମା ଟ ୨।/ ଓ ଖା ୫୩ ତାରେ ଏ୨—୦୧୦ ଲୁ ତହିଁର ଜମା ଟ୦୷୯ ଏରୂପ ଏ୮—୯୧୪ ଲୁ ଜମା ଟ ୨୷୯ ହୋଇଅଛି ତହିଁ ମଧ୍ୟରୁ ପ୍ରତିବାଦୀମାନଙ୍କର ଦଖଲ ଖଃ ଟ୦୷ ଲୁ ଏ୬—୬୮୫ ଡଃ ର ତହିଁର ଜମା ଟ୨୷୧୦ ଅଟେ ତାହା ଓ ଉକ୍ତ ଜମିରେଥିବା ଅନ୍ୟ ପଣସ ନଡ଼ିଆ ଓ କାଇଁଥ ଓଗେର ବୃକ୍ଷାଦି ସହିତ ନିଲାମ ହେବ ଅଃ ମୂଃ ଟ ୧୦୦୦୯

———

ନ ୧୦୩୬ ନମ୍ବର ଜାରି ସନ ୧୯୨୬ ମସିହା
ଢେଙ୍କାନାଳ ମୁଃ ମୁନସଫି ଅଦାଲତ
ଦୁର୍ଗାଚରଣ ସାମନ୍ତରାୟ — ଡିଃ
ପଞ୍ଚର ସିଂହ — ଦେଃ

ଏ ମୋକଦ୍ଦମାରେ ଜରଡିକ୍ରୀ ଓଗେର ଟଙ୍କା ଆଦାୟ ନିମନ୍ତେ ଦେଣଦାରର ନିମ୍ନଲିଖିତ ସମ୍ପତ୍ତି ତା ୧୫।୨।୨୬ ଧରେ ଦାବୀ ଘ ୧୨ ଶା ସମ୍ପୃକ୍ତେ ନିଲାମ ହେବ।

ତେଫସିଲ।

୧। ଢେଙ୍କାନାଳ ଅନ୍ତର୍ଗତ ଢେଙ୍କାନାଳ ସୁଲଭ ଇଲାକାର ପ୍ରଃ ତେଲ୍ୱାଣୀ ମୌଃ ଲକ୍ଷ୍ମୀନାରାୟଣପୁର ରକବାରେଥିବା ଖାଲେକାଁ ଦଫ୍ତରି ନ ୨୧୦ ନମ୍ବର ଖାତା ଦାଃ ଏ୦—୦୮୨ ଡିଃ ସ୍ଥିତିବାନ ରସ୍ତୁଗ ବାସର ଜମୀ ମଧ୍ୟ ବଦ୍ଧ ସ୍ଥିତ ଦେଣଦାରର ବାସ୍ତୁଘର ଗୋ ୨ ଟାଲୁ ବ ୪ ଖଣ୍ଡ ଉପର ସଫାଳ ୧ଟି ଅମ୍ବ ଓଗେର ବୃକ୍ଷାଦି ସହିତ ନିଲାମ ହେବ।

୨। ଉକ୍ତ ଲକ୍ଷ୍ମୀନାରାୟଣପୁର ରକବାରେଥିବା ନ ୨୫୪ ନମ୍ବର ଖାତା ଦାଃ ଏ୧—୨୧୧ ଡିଃ ନଳ୍ପୁଅଙ୍କ ସେଲାଣ ସ୍ଥିତିବାନ ଜମୀକୁ ଜମା ଟ୧।୩ ଅଟେ ଉକ୍ତ ଜମୀରୁ ଅଗ୍ରାଂଶ ମଣ୍ଡଳୀ ଗାଗାଦି କଷ୍ଟିଧର ଦେବେଙ୍କ ଭଙ୍ଗ ଯାଏ ଭଗଦଥିବା ବସ୍ତୁରେ ନିଲାମ ହେବ।

୩। ଉକ୍ତ ନାଗମୁଣ୍ଡପୁର ରକବାରେଥିବା ନ ୨୪୭ ନମ୍ବର ଖାତାଅଳ ଦାଃ ଏ୧—୧୮୩୨ ଡିଃ ଦେବୋତ୍ତର ଜାଗିର ସେଲାଣ ଜମୀକୁ ଜମା ଟ୦। ଅଟେ ତାହା ଏ ମୋକଦ୍ଦମାରେ ନିଲାମ ହେବ।

—*—

ନ ୭୨୦ ନମ୍ବର ଜାରି ସନ ୧୯୨୬ ମସିହା
ଇଃ ବ୍ରିଗସ୍ତ ମୁନସଫ
ଶ୍ରୀ ରଘୁନାଥ ଗେ ଠକ୍କର, ମିଶ୍ର ସାଃ ରେଣୀପୁର ରୁଃ ସ୍ୱାଇଁ — ଡି
ବଳରାମ ମଲିକ ଓଗେର ସାଃ ପାଣିମାଣ୍ଡ୍ରୋ ରୁଃ ସ୍ୱାଇଁ — ଦେଃ ମାନେ

ଉପରଲିଖିତ ନମ୍ବର ମୋକଦ୍ଦମାରେ ପ୍ରତିବାଦୀମାନଙ୍କର ନିମ୍ନଲିଖିତ ସମ୍ପତ୍ତିମାନ ଜଃ ମୁଃ ହିନ୍ଦୁସ୍ତାନ ମୁନସଫଙ୍କ ସହାରମାନେ ତ ୧୫।୨୬ ଧରେ ନିଲାମ ହେବ।

୧। ଜଃ ଜିଲ୍ଲା ଅନ୍ତର୍ଗତ ପୁଲିସଷ୍ଟେସନ ଓ ସବରେଜେଷ୍ଟ୍ରର ମୁଃ ସାଲେପୁର ଇଲାକାଧୀନ ପ୍ରଃ ସ୍ୱାଇଁ ନ ୬୮୨ ନମ୍ବର ତଃ ଦାଃ ପାଣିମାଣ୍ଡ୍ରୋ ରକବାରେଥିବା ନ ୫୧ ନମ୍ବର ଖାତା ପାହି ସ୍ଥିତିବାନ ଏ୫—୧୬ ଡିଃ ମଧ୍ୟରୁ ୧୩—୨୨—୫ ଏକରୁ ଜମା ଟ୮୭ ପାଇ ଅଃ ମୂଃ ଟ୨୫୯

୨। ସ୍ଥା। ସ୍ୱାଇଁ ନ ୪୯୪୬ ନମ୍ବର ତଃ ଦାଃ ପଦ୍ମାଣ୍ଡ୍ରୋ ମୌଃ ପଦ୍ମାଣ୍ଡ୍ରୋ ରକବାରେଥିବା ନ ୧୯୧ ନମ୍ବର ଖାତା ଦାଃ ପାହି ସ୍ଥିତିବାନ ଏ୦—୬୫ ଡିଃ ଲୁ ଜମା ଟ୨୲୯ ଲୁ ଅଃ ମୂଃ ଟ୨୦୯

—*—

Split by PDF Splitter

Digitized by srujanika@gmail.com

REGISTERED No. D. 6.

59

ଉତ୍କଳଦୀପିକା

ସାପ୍ତାହିକ ସମ୍ବାଦପତ୍ର
The Utkal Dipika

ବାର୍ଷିକ ମୂଲ୍ୟ ଅଗ୍ରିମ ୫୦ ୯
ଡାକମାଶୁଲ ୫ ୦୯

ସମ୍ପାଦକ—ଶ୍ରୀ କୃଷ୍ଣଚନ୍ଦ୍ର ମହାନ୍ତି

ଭାଗ ୬୨ ଗ | Cuttack, Saturday the 12th February 1927
ଫାଲ୍ଗୁନ ୩ ୧ ନ ସନ ୧୩୩୩ ସାଲ ଶନିବାର | ସଂ ୭ମ ସଂଖ୍ୟା

ଚୀନର ଅବସ୍ଥା

ଚୀନ ଦେଶକୁ ଇଂରେଜ ସରକାର ... ର୍ତ୍ତମାନ ସୈନ୍ୟ ପ୍ରେରଣ କରୁଅଛନ୍ତି । ... ଇଣ୍ଡରୁ କେତେକ ସୈନ୍ୟ ଅସିଅଛନ୍ତି ... ଂ ଭାରତବାସୀ ସାଧାରଣଙ୍କ ପ୍ରତିବାଦ ... ଭାରତରୁ ମଧ୍ୟ ସୈନ୍ୟ କେତେକ ... ପାଯାଇଅଛନ୍ତି । ଯୁଦ୍ଧ ଜାହାଜ ଓ ସବ୍- ... ମେରିନ୍ ମଧ୍ୟ ପଠାଯାଇଛି । ଇଂରାଜ ... ରକାର କହନ୍ତି—ଏ ସୈନ୍ୟ, ଯୁଦ୍ଧ ଜାହାଜ ... ଚୀନଙ୍କ ଯୁଦ୍ଧ ଦେବାପାଇଁ ପଠାଯାଉ ... ନାହାନ୍ତି । ଚୀନର ସାଂଘାଇ ସହରରେ ... ଯେଉଁ ସବୁ ଇଂରାଜ ଓ ଭାରତବାସୀ ... ଅଛନ୍ତି ସେମାନଙ୍କ ଜୀବନ ଓ ଧନ ରକ୍ଷା- ... ପାଇଁ ସୈନ୍ୟ ପ୍ରେରଣ କରାଯାଇଛି । ... ନ ଦେଶକୁ ସୈନ୍ୟ ପ୍ରେରଣ ବିଷୟରେ ... ଭାରତ, ଇଉକ୍ତରାଣ୍ଡ, ଅଷ୍ଟ୍ରେଲିୟା ଏବଂ ... ଇଂଲଣ୍ଡରେ ତୁମୁଳ ପ୍ରତିବାଦସବୁ ... ଇଂରେଜ ସରକାର ତାହା କଠୋର ... ସୈନ୍ୟ ପ୍ରେରଣରେ ବଡ଼ ତତ୍ପର- ... ର ସହିତ କାର୍ଯ୍ୟ କରୁଅଛନ୍ତି । ଚୀନ ... ଇଂରେଜ ସରକାରଙ୍କ ମଧ୍ୟରେ ସନ୍ଧି- ... କେ ବୋଲି କେତେକ ସମ୍ବାଦରେ ପ୍ରକା- ... ହୋଇଥିଲା । ଇଂରାଜ ସରକାର ... ଏଥିପାଇଁ ବଡ଼ ଉତ୍ସୁକ ଥିଲେ । ... ପରେ ସମ୍ବାଦ ମିଳୁଛି ଯେ ସନ୍ଧି ସମ୍ବନ୍ଧରେ ... କଥାବାର୍ତ୍ତା ଚାଲିଥିବା ତାହା ସ୍ଥଗି- ... । ଫ୍ରାନ୍ସ, ଜର୍ମାନୀ, ଋଷିଆ ପ୍ରଭୃତି ଶକ୍ତି ... ମଧ୍ୟ ଚୀନ ପ୍ରତି ସହାନୁଭୂତି ପ୍ରଦର୍ଶନ ... କରୁଅଛନ୍ତି । ସେମାନଙ୍କ ମଧ୍ୟରେ ଚୀନର ... ବିଷୟ ଉଭୟ ଦେଖା କରି ଏବଂ ... ମାନେ ସ୍ପଷ୍ଟ ଭାବରେ କହନ୍ତି—ଚୀନ ... ଙ୍କର ଜାତୀୟ ଉଭୟ ଅନୋଳ- ... ସେମାନଙ୍କର ପୂର୍ଣ୍ଣ ସହାନୁଭୂତି ... । ଏପରି ଅବସ୍ଥାରେ ଇଂରେଜ ସରକାର- ... କି ନୀତି ଅବଲମ୍ବନ କରିବେ ଅବଶ୍ୟ ... ପରେ ଜଣାପଡ଼ିବ ।

ବ୍ରହ୍ମଦେଶର ଅବସ୍ଥା

ମୁଁ ବ୍ରହ୍ମଦେଶକୁ ପ୍ରାୟ ଏକମାସ ହେଲା ... ଅଛି । ଏଠାକାର ଲୋକମାନଙ୍କ ... ରେ ମିଳାମିଶା ଅନେକ କଥା ଜାଣି- ... ଅଛି । ପ୍ରଥମତଃ ଏହି ଦେଶ ଅତି ... ଅଛି । ... ଭାରତବର୍ଷ ସହିତରେ ... ଭାରତବର୍ଷରୁ ... ପଡ଼େ । ଭାରତବର୍ଷରୁ ... ଏଠାକୁ ... ଭାରତର ଲୋକେ ଏଠାକୁ ... ଉପନିବେଶ ସ୍ଥାପନ କରିଥିଲେ । ଅସ୍ମାକମ ... ପ୍ରାଚୀନ ଇତିହାସ ... ପୁରାଣରେ ଏହି ଦେଶର ନାମ ... ଏଠାରେ ... ସେ ସମୟରେ ... ଓଡ଼ିଶାର ... ଏହି ସମୟରେ ... ଦେଶ ଇତିହାସ ଏବଂ ବୌଦ୍ଧ ଗନ୍ଥମାନ

ଆଲୋଚନା କଲେ ଅନେକ ତଥ୍ୟ ଅବ- ଗତ ହୋଇପାରିବ । ରେଙ୍ଗୁନ ଠାରୁ ୨୦। ୨୫ ମାଇଲ ଦୂରରେ ଅବସ୍ଥିତ 'ଟ୍ୱାଣ୍ଟେ' ଦ୍ୱୀପରେ ଅଦ୍ୟାବଧି ଓଡ଼ିଆ ରଜାଙ୍କର ସିଂହା- ସନର ଚିହ୍ନମଧ୍ୟ ରହିଅଛି । ଏହିପରି ଅନେକ କେତେକ ତଥ୍ୟ ଅବଗତ ହୋଇପାରେ । ଅର୍ଦ୍ଧନଙ୍କର ପ୍ରମାଣ ତତ୍ପର ଏହି ଦେଶର 'ପିଅନେଇଁ' ପିଅମିଲାର ଅର୍ଥ ସୁନ୍ଦର କନ୍ୟା ।

ରେଙ୍ଗୁନଠାରୁ ୩୦୦ ମାଇଲ ଉତ୍ତରରେ ଇନଂଞ୍ଜାଇଁ ନାମକ ଗୋଟିଏ ସ୍ଥାନଅଛି । ଇନାନର ଅର୍ଥ ତରେସିନ । ଏଠାରେ ଅସଂଖ୍ୟ ମେସିନ ବସିଅଛି । ୧୯୧୧ ସାଲର ଲୋକସୁମାରି ରିପୋର୍ଟରୁ ଜଣାଯାଏ ଯେ ସେଠାରେ ୮୮୯୬ ଲୋକ- ଙ୍କର ବାସ । ୧୯୨୧ ସାଲରେ ବୋଧହୁଏ ଏହାରସଂଖ୍ୟା ୧୨୦୦୦ ହୋଇଥିବ । କିନ୍ତୁ ଆପଣଶୁଣି ଆଶ୍ଚର୍ଯ୍ୟାନ୍ୱିତ ହେବେ ଯେ ଏହି ସଂଖ୍ୟାରୁ ପ୍ରାୟ ୪୦୦୦ ଲୋକ ଓଡ଼ିଆ । ଏମାନେ ଗଞ୍ଜାମ ଓ ପୁରୀ ଜିଲ୍ଲାର ଓଡ଼ିଆ ଅଟନ୍ତି । ଏମାନେ ସ୍ତ୍ରୀ ପୁତ୍ର ନେଇ ସମସ୍ତେ ସେଠାରେ ବାସ କରୁଅଛନ୍ତି । ସୁତରାଂ ସେମାନଙ୍କର ନୈତିକ ଅଧୋଗତି ଯଥେଷ୍ଟ । କୁଅଡ଼ାଲରେ ଏମାନେ କୁପ୍ରବୃତ୍ତି ସହ କରି ଅଛନ୍ତି । କିନ୍ତୁ ଏମାନେ କଣ କରିବେ ମୁଁ ଏ ଦେଶକୁ ଆସିବା ପୂର୍ବରୁ ବ୍ରହ୍ମଦେଶର ସ୍ତ୍ରୀ ଲୋକ ମାନଙ୍କର ଅସଚ୍ଚରିତ୍ରତା ସମ୍ବ- ନ୍ଧରେ ଅନେକ କଥା ଶୁଣିଥିଲି । କିନ୍ତୁ ଯାହା ଦେଖିଲି ସେଥିରେ ସେମାନଙ୍କ ଦୋଷ ଦେବାର ନୁହେଁ । ସମସ୍ତ ଭାରତୀୟ ଲୋକ ବ୍ରହ୍ମଦେଶରେ ଯାହା ଅଛନ୍ତି ତାହାର ତାଲିକାଟିଏ ଅତି ଦୁଃଖଜନକ କଥା ।

ପୁରୁଷ ସଂଖ୍ୟା ୪୭୩୯୬
ସ୍ତ୍ରୀ ସଂଖ୍ୟା ୨୦୫୩୦

ଅତଏବ ଅଧିକାଂଶ ପୁରୁଷ ... । ଏହି ସାଙ୍ଗେ ତିରଶସ ପ୍ରକୃତ ବ୍ରହ୍ମଦେଶର ନୈତିକ ଅଧୋଗତିର ମୂଳକାରଣ । ଉଦାହରଣ- ସ୍ୱରୂପ ବୁଝାଯାଇପାରେ ଯେ ଇନଂଞ୍ଜାଇଁରେ ପ୍ରାୟ ୪୦୦୦ ଓଡ଼ିଆ ମଧ୍ୟରୁ ଓଡ଼ିଆଣି ପ୍ରାୟ ... ଟି ଥିବେ । ଏହା ହିଁ ଆମ୍ଭ ମାନଙ୍କର ଅବସ୍ଥା । ବର୍ମାଦେଶରେ ସମସ୍ତ ହିନ୍ଦୁଙ୍କର ଅବସ୍ଥା । ମୁସଲମାନ ସଂଖ୍ୟା ... ପ୍ରାୟ ... ଲକ୍ଷ । ... କିନ୍ତୁ ... ବିଷୟ ଏହି ଯେ ପ୍ରତିବର୍ଷ ମୁସଲମାନ ସଂଖ୍ୟା ବୃଦ୍ଧି ପାଇଅଛି ଏବଂ ହିନ୍ଦୁମାନଙ୍କର ହିନ୍ଦୁ ସଂଖ୍ୟା କମି ଯାଉଅଛି । ଏହାର କାରଣ ଏହି ଯେ ଯେଉଁ ହିନ୍ଦୁମାନେ ବ୍ରହ୍ମଦେଶୀୟ ରମଣୀମାନଙ୍କୁ ବିବାହ କରୁଅଛନ୍ତି ସେମାନଙ୍କର ସନ୍ତାନ ବୌଦ୍ଧ ହେଉଅଛନ୍ତି କିନ୍ତୁ ମୁସଲମାନମାନଙ୍କ ମଧ୍ୟରେ ଏହା ଭିନ୍ନ ପ୍ରକାର । ମୁସଲମାନ ବ୍ରହ୍ମରମଣୀ ବିବାହ କଲେ ତାହାର ସନ୍ତାନ ମୁସଲମାନ ହୁଏ । ଏହି ଦୋଗିଶା ମୁସଲମାନ ସଂଖ୍ୟା

୧୯୧୧ ସାଲରେ ୬୭୩୩୮ ଥିଲା ଏବଂ ୧୯୨୧ ରେ ୯୩୪୮୨ ହୋଇଅଛି । ଅର୍ଥାତ୍ ୧୦ ବର୍ଷ ମଧ୍ୟରେ ଅଧିକଲକ୍ଷ ଦୋଗିଶା ମୁସଲମାନ ଏକଲକ୍ଷ ହୋଇ- ଅଛନ୍ତି । ଏମାନଙ୍କର ସ୍ୱତନ୍ତ୍ର ନାମ ଅଛି । ଏମା- ନଙ୍କୁ ଜେରବାଦୀ କହନ୍ତି । ଆଜି ସେଥିପାଇଁ ରେଙ୍ଗୁନ ସହରରେ ବହୁ ମୁସଲମାନ ମସ୍‌ଜିଦ ଦେଖାଯାଏ । ଏପରିକି ଏଠାକାର ପ୍ରକାଣ୍ଡ ମସଜିଦ୍ ପରି କଲିକତାରେ ମଧ୍ୟ କୌଣସି ମସଜିଦ୍ ନାହିଁ ।

ବ୍ରହ୍ମଦେଶର ଲୋକେ ଅମର ଭାର- ତୀୟ ସଭ୍ୟତା ସହିତରେ ବହୁକାଳରୁ ପରିଚିତ । ଏପରିକି ୨୫୪୦ ବର୍ଷ ପୂର୍ବରେ ବୁଦ୍ଧଦେବ ପ୍ରଥମ ବ୍ରହ୍ମଦେଶକୁ ଚନ୍ଦନକାଷ୍ଠ ନିର୍ମିତ ଗୋଟିଏ ମଠ ଦାନସ୍ୱରୂପ ଗ୍ରହଣ କରିବାପାଇଁ ଆସିଥିଲେ । ଏହା ଜମ୍ବୁ ଜଲର ଲେଗାଇଂଙ୍ଗ ନାମକ ସ୍ଥାନରେ । ସେଠାରେ ବୁଦ୍ଧଦେବଙ୍କର ଦୁଇଟି ପାଦଚିହ୍ନ ରହିଅଛି । ଏହିଦେଶର ଗୋଟିଏ ନିୟମ ଲକ୍ଷ କରି- ବାର କଥା । ପ୍ରତ୍ୟେକ ବାଳକଙ୍କୁ କିଛି ସମୟପାଇଁ 'ପୁଙ୍ଗୀ' ହେବାକୁହେବ । ଏହି 'ପୁଙ୍ଗୀ' ମାନେ ଦିନ ୧୨ଟା ପରେ ଭିକ୍ଷା ଗ୍ରହଣ କରନ୍ତି ନାହିଁ । ଏମାନଙ୍କର ତିନୋଟି ଅବସ୍ଥା ଅଛି । ପ୍ରଥମ ଅବସ୍ଥାରେ ଏମାନେ କେବଳ ଉକ୍ତ ଆଶ୍ରମରେ Apprentice (ଶିକ୍ଷାନବିଶ) ଭଳିଆ କିଛି କାଳକଟାନ୍ତି ଏହାପରେ ସେମାନଙ୍କୁ 'ପୁଙ୍ଗୀ' ଙ୍କ ମଧ୍ୟରୁ ଗ୍ରହଣ କରାଯାଏ । କିନ୍ତୁ ଏଠାରେ ମଧ୍ୟ ସେମାନେ ଶିକ୍ଷାଧୀନ ହୋଇ ରହନ୍ତି । ଏହି ଅବସ୍ଥାରୁ ଉତ୍ତୀର୍ଣ୍ଣ ହେବାପରେ ସେମାନେ 'ପୁଙ୍ଗୀ' ନାମରେ ଅଭିହିତ ହୁଅନ୍ତି ।

ବ୍ରହ୍ମଦେଶରେ ଜାତିଭେଦ ନାହିଁ । ଏମାନଙ୍କର ସ୍ତ୍ରୀ ଏବଂ ପୁରୁଷ ମଧ୍ୟରେ ସମାନ ସମ୍ମାନରେ ... । ସେଥିପାଇଁ ଏଠାକାର ବାଳିକାମାନେ ବାଳକମାନଙ୍କ- ପରି ସ୍ୱାଧୀନ । ଏହିବିଷୟରେ ପାଶ୍ଚାତ୍ୟ- ଜଗତର ମଧ୍ୟ ବ୍ରହ୍ମଦେଶଠାରୁ ଅନେକ- କଥା ଶିଖିବାର ଅଛି । ଜଣେ ଇଂରାଜ ଲେଖକ Sir. George Scott ତାଙ୍କର ଲିଖିତ ପୁସ୍ତକରେ ଲେଖି ଅଛନ୍ତି । The Burmese maidens enjoy a much freer and happier position than in any other eastern countries are better of in some respects than women in England; ମୁଁ ଆଶାକରେ ଆମଦେଶର ହିତାକାଂକ୍ଷୀ ନେତୃ ବ୍ୟକ୍ତିମାନେ ଏହି ଦେଶସ୍ଥ ଓଡ଼ିଆ ଭାଇମାନଙ୍କର ମଙ୍ଗଳ ଚେଷ୍ଟାରେ ହାତ ଦେବେନାହିଁ । କାରଣ ଏଠାରେ ... ଜୁଆର ... ଏବଂ ... ପ୍ରାୟ ଅଧିକଲକ୍ଷ ଅଛନ୍ତି । ଏହି ସାଗର ପାର ହୋଇ ଯିବା ଆସିବା କରୁଅଛନ୍ତି । ଏହା- ଛଡ଼ା ପ୍ରାୟ ଦୁଇଲକ୍ଷ ଓଡ଼ିଆ ଏହିଦେଶର

ପଲ୍ଲୀ ମଧ୍ୟରେ ବୈବାହିକ ଜୀବନରେ ଆବଦ୍ଧ ହୋଇ ଆପଣାର ସଂସାର ଭୁଲି ଏହି- ଦେଶରେହିଁ ରହିଗଲେଣି ।

ଶ୍ରୀ ଲକ୍ଷ୍ମୀନାରାୟଣ ସାହୁ
୨୮ନମ୍ବର, ମଟେଣ ଷ୍ଟ୍ରିଟ
ରେଙ୍ଗୁନ

ବନ୍ଦେ ମାତରଂ

'ସମ୍ମିଳନୀ' କାର୍ଯ୍ୟାଳୟ, ବ୍ରହ୍ମପୁର
୨।୨।୨୭

ସମ୍ପାଦକ ମହାଶୟ,

ଚଳିତ ମାସ ୧୨।୧୩ ତାରିଖ ଶନି- ବାର ଓ ରବିବାର ଦିନ ସ୍ଥାନୀୟ ଓଡ଼ିଆ ନାଟକମଞ୍ଚରେ ଗଞ୍ଜାମ ଜିଲ୍ଲାସମ୍ମିଳନୀର ଚତୁର୍ଥ ଅଧିବେଶନ ହେବ । ଭଙ୍ଗାରପୁରର ଜମିଦାର ଚୌଧୁରୀ ଶ୍ରୀ ମାଳକଣ୍ଠ ଦାଶ ବି- ଏ ସଭାପତି ଆସନ ଅଲଙ୍କୃତ କରିବେ । ସଭାରେ ମହିଳାମାନଙ୍କ ବସିବାକୁ ସ୍ୱତନ୍ତ୍ର ସ୍ଥାନର ଆୟୋଜନ କରାଯାଇଅଛି ।

ସଙ୍ଗେ ସଙ୍ଗେ ସଂସ୍କାର ଓ ସେବା ସମ୍ମିଳନୀ ମଧ୍ୟ ବସିବ ।

କାର୍ଯ୍ୟକ୍ରମ କମ୍ପରେ ଦିଆଗଲା

ଆପଣଙ୍କୁ ଅନୁରୋଧ, ଆପଣ ସେଥିରେ ଯୋଗଦେଇ ବାଧିତ କରିବେ ।

ଦ୍ରଷ୍ଟବ୍ୟ—ଜିଲ୍ଲା ବାହାର ସମସ୍ତ ଭଦ୍ର- ବ୍ୟକ୍ତିଙ୍କର ବସା ଖାଇବାର ଯୋଗାଡ଼ ଅବ- ଧାର୍ଯ୍ୟ ସହିତ କରଅଛନ୍ତି । ଜିଲ୍ଲାଭିତରର ଆଗନ୍ତୁକମାନେ ୨ ଦିନ ପୂର୍ବରୁ ଜଣାଇଲେ ସେମାନଙ୍କ ପାଇଁ ବସାର ଆୟୋଜନ କରାଯିବ ।

ଶ୍ରୀ ମଦନ ଦେଓ,
ସମ୍ପାଦକ, ଅଭ୍ୟର୍ଥନା ସମିତି ।

ଗଞ୍ଜାମ ଜିଲ୍ଲା ସମ୍ମିଳନୀ

[ଚତୁର୍ଥ ଅଧିବେଶନର]

କାର୍ଯ୍ୟ-କ୍ରମ

[ସ୍ଥାନ—ଓଡ଼ିଆ ପେଣ୍ଡାଲ, ବ୍ରହ୍ମପୁର]

ଫେବ୍ରୁଆରୀ ୧୨ ତାରିଖ ଶନିବାର

ସକାଳ ୮ ଟା—ସଙ୍ଗୀତ—ଅଭ୍ୟର୍ଥନା ସଭାପତି ଓ ସଭ୍ୟଙ୍କ ଅଭିଭାଷଣ ।

ଅପରାହ୍ନ ୩ ଟା—ବିଷୟ ନିର୍ବାଚନ ସଭା ।

ଅପରାହ୍ନ ୪-୩୦—ସଂସ୍କାର ଓ ସେବା ସମ୍ମିଳନୀ, ସଭାପତିଙ୍କ ଅଭିଭାଷଣ ଓ କର୍ମୀ ଗଠନ ।

ରାତ୍ର ୯-୩୦—ମନମୋହନ ନାଟକ ମଣ୍ଡଳୀଙ୍କ ଦ୍ୱାରା 'ଦଶ ହଜାର' ନାଟକର ଅଭିନୟ ।

୧୩ ତାରିଖ, ରବିବାର—

ସକାଳ ୧୧ ଟା—ସଙ୍ଗୀତ—ନିର୍ବାଚନ- ବଳୀ ।

ସନ୍ଧ୍ୟା ୭ ଟା—(Magic Lantern Lecture) ଅପୋଲୋ ଚିତ୍ର ସାହାଯ୍ୟରେ ଗ୍ରାମ୍ୟ କର୍ତ୍ତବ୍ୟ ସମ୍ବନ୍ଧରେ ବକ୍ତୃତା ।

Digitized by srujanika@gmail.com

ଉତ୍କଳ ଦୀପିକା

ଫେବୃୟାରୀ ତା ୧୨ ରିଖ ଶନିବାର

ଓଡ଼ିଶାର ବନ୍ୟା

ଗତ ବନ୍ୟାରେ ଓଡ଼ିଶାରେ ଯେପରି କ୍ଷତି ହୋଇଅଛି ତାହା ପାଠକମାନେ ଜାଣନ୍ତି। ବନ୍ୟା ପରେ ପରେ ଅନାବୃଷ୍ଟି ହେତୁ ବନ୍ୟା ପ୍ରପୀଡ଼ିତ ଅଞ୍ଚଳର ଫସଲର ଆଶା ଏକାବେଳକେ ଯାଇଛି। ବର୍ତ୍ତମାନ ଯେପରି ସମ୍ବାଦ ମିଳୁଛି ସୁବର୍ଣ୍ଣରେଖା ଏବଂ ପରିଣାମସ୍ୱରୂପ କେବଳ ହାହାକାର ପଡ଼ିଲାଣି। ବିଶେଷତଃ ବାଲେଶ୍ୱର ଜିଲ୍ଲାର ଅବସ୍ଥା ଅତି ଶୋଚନୀୟ। ଲୋକେ ଖାଦ୍ୟାଭାବରୁ ଘାସ ସିଝାଇ ଖାଇବାକୁ ଆରମ୍ଭ କଲେଣି। ଅନେକେ ମଧ୍ୟ ନିଜ ନିଜର ମାତୃଭୂମି ଛାଡ଼ି କଲିକତା ପ୍ରଭୃତି ଦୂର ଦେଶକୁ ମୂଲ ଲାଗିବାକୁ ଯାଉଅଛନ୍ତି। ଗତ ସପ୍ତାହରେ ଆମ୍ଭେମାନେ "ଲୁଣ ମରୁଡ଼ି ଅପରାଧରେ ବାଲେଶ୍ୱର ଜିଲ୍ଲାର ଯେଉଁ ବୃଦ୍ଧ ଲୋକଟିର ବିଷୟ ପ୍ରକାଶ ହୋଇଥିଲା ଅଫିସରଙ୍କ ଆଗରେ ହୋଇ ବୁଝାଇଲୁଟି ୧୦୯ କୋଡ଼ିମାନ ହୋଇଥିବାର" ପ୍ରକାଶ କରିଥିଲୁଁ ତହିଁରୁ ସେ ସ୍ଥାନର ଅବସ୍ଥା ସହଜରେ ଅନୁମେୟ। ପୁରୀ ଜିଲ୍ଲାର ବନ୍ୟାପ୍ରପୀଡ଼ିତ ଅଞ୍ଚଳର ଅବସ୍ଥା ମଧ୍ୟ ଅତ୍ୟନ୍ତ ଶୋଚନୀୟ। ସରକାର କେବଳ ତଗାଭି ସ୍ୱରୂପ କେତେକ ଟଙ୍କା ଦେଉଅଛନ୍ତି। କିନ୍ତୁ ବନ୍ୟା ପରେ ପରେ ଯେପରି ଅନାବୃଷ୍ଟି ହେଲା ଅଧିକାଂଶ ସ୍ଥଳରେ ଦେଖାଯାଏ ତଗାଭି ଟଙ୍କା ହେମନ୍ତ ଫସଲର ବିଶେଷ କାର୍ଯ୍ୟରେ ଆସିନାହିଁ ଏବଂ ଆହୁରି ମଧ୍ୟ ବନ୍ୟା ସମୟରେ ଖାଦ୍ୟାଭାବ ଯୋଗେ ସେମାନେ ସେହି ଟଙ୍କାରେ ଖାଦ୍ୟ-ପଦାର୍ଥ କିଣି ଖାଇ କିଛି ଦିନ ଚଳାଇ ସମସ୍ତ ଟଙ୍କା ବ୍ୟୟ କରିସାରିଛନ୍ତି। ବନ୍ୟାର ସ୍ଥାୟୀ ନିବାରଣ କଲେ ଯେତେବେଳେ ଆମ୍ଭମାନଙ୍କର ବିହାରଓଡ଼ିଶାର ଗଭର୍ଣ୍ଣର ମହୋଦୟ ଓଡ଼ିଶାକୁ ଆସିଥିଲେ ସେତେବେଳେ ତାଙ୍କୁ ଅନୁରୋଧ କରାଯାଇଥିଲା ମାତ୍ର ସେ ଯେଉଁ ଉତ୍ତର ଦେଇଥିଲେ ତାହା ଯେପରି କିଛି ଆଶାପ୍ରଦ ନୁହେଁ। ବିହାରଓଡ଼ିଶା ଗଭର୍ଣ୍ଣର ପାଟନାରେ ବସିବାରୁ ଓଡ଼ିଶାବାସୀଙ୍କ ଦୁରବସ୍ଥା ସେ ସ୍ୱଚକ୍ଷୁରେ ଦେଖିନାହାନ୍ତି। ବର୍ତ୍ତମାନ ଓଡ଼ିଶାବାସୀଙ୍କ ଦୁରବସ୍ଥା ଦେଖି ବିହାରଓଡ଼ିଶା ସରକାର ବନ୍ୟାର ସ୍ଥାୟୀ ପ୍ରତୀକାର ନିମନ୍ତେ କମ୍ଭୁ ଲକ୍ଷ୍ୟ ନ କରି ଲୋକେ କିପରି ଉଦ୍ଧାର ପାଇବେ ସେଥିପାଇଁ କିଛି ଚେଷ୍ଟା କରିବାର ଦେଖାଯାଉ ନାହିଁ। ସରକାର ଯେତେବେଳେ ଏହାର ପ୍ରତୀକାର ନିମନ୍ତେ ଚେଷ୍ଟା ନ କରନ୍ତି ତାହା ହେଲେ ସେମାନେ ଯେ ଦୁରବସ୍ଥା ଭୋଗ କରିବେ ତାହା ସହଜରେ ଅନୁମେୟ। ପୁଣି ଯଥାସମୟରେ ଲାଟବନ୍ଦୀ ଖଜଣା ଦାଖଲ କରିବା ହେତୁ ମାହାଲ ନିଲାମରେ ନ ଉଠାଇ କିସ୍ତି ପକ୍ଷରେ ବନ୍ୟା ପୀଡ଼ିତ ଅଞ୍ଚଳର ମାହାଲ ଗୁଡ଼ିକ ନିଲାମ ଦାବିରୁ ରକ୍ଷା କରନ୍ତୁ। କିନ୍ତୁ ଯାହା ଦେଖାଯାଉଅଛି ମାହାଲ ନିଲାମ ଯଥାଶୀଘ୍ର ନିୟମରେ ପଡ଼ିଲାଣି ଦାଖଲ କରିବାକୁ ଲୋକେ ବାଧ୍ୟ ହେଉଅଛନ୍ତି। ପେନାଲ୍‌ଟି ଦାଖଲ କରିବା କୌଣସି ଅଞ୍ଚଳରେ ନାହିଁ ମାତ୍ର ଲାଟବନ୍ଦୀ ସମସ୍ତ ଅନାଦାୟ ହେଲେ କଲେକ୍ଟର ସାହେବଙ୍କର ଅଧିକାର ସେମାନେ ମାହାଲକୁ ନିଲାମରୁ ରକ୍ଷା କରିପାରନ୍ତି ବା ନିଲାମରେ ଉଠାଇ ପାରନ୍ତି। ସେହି ଅବସ୍ଥାରେ କଲେକ୍ଟର-ମାନେ କଷ୍ଟ ପେନାଲ୍‌ଟି ଅଧିକ କର ମାହାଲକୁ ରକ୍ଷା କରୁଥିଲେ। ଅବଶ୍ୟ ଜମିଦାର ତରଫ ଆଳସ୍ୟ ବା କୌଣସି ପ୍ରକାର ତ୍ରୁଟି ହେତୁ ମାହାଲ ନିଲାମରେ ଉଠିଥିଲେ ପେନାଲ୍‌ଟି ଅସୁଲ କରିବା କୌଣସିମତେ ଅନ୍ୟାୟ ନୁହେଁ କିନ୍ତୁ ବର୍ତ୍ତମାନ ବନ୍ୟାପୀଡ଼ିତ ଅଞ୍ଚଳମାନଙ୍କର ଯେଉଁ ଅବସ୍ଥା ହୋଇଅଛି ସେଥିରେ କୌଣସି ଜମିଦାର ତ୍ରୁଟି ବା ଆଳସ୍ୟ ପୂର୍ବକ ମାହାଲି ଖଜଣା ଦାଖଲ ନ କରିଥିବା କଦାଚ ବିଶ୍ୱାସ କରାଯାଇ ନ ପାରେ। ଏପରି ସ୍ଥଳେ ଯଦି କଲେକ୍ଟର ମହୋଦୟ ସୁବିବେଚନା ନ କରନ୍ତି ତାହାହେଲେ ଯନ୍ତ୍ରଣା ଉପରେ ଯନ୍ତ୍ରଣା ବଢ଼ିବା ଭିନ୍ନ ଅନ୍ୟ କ'ଣ ହୋଇପାରେ! ଅନ୍ତତଃ ଯେତେବେଳେ ଏ ଅବସ୍ଥା ଉପସ୍ଥିତ ହେଲାଣି, ଆଗାମୀ ଫସଲ ଉଠାଣି ପର୍ଯ୍ୟନ୍ତ ଏକବର୍ଷକାଳ ସେମାନେ ବଞ୍ଚି ରହିବା ନିତାନ୍ତ ଅସମ୍ଭବ। ବନ୍ୟାର ବାତ୍ ଯେପରି ଦେଖାଯାଉଛି ଆଗାମୀ ଫସଲ ଉପରେ ଆଶା ରଖିବା ମଧ୍ୟ ବୃଥା। ଆଶାକରୁଁ ଏ ଦୁରବସ୍ଥାର ନିବାରଣ ନିମନ୍ତେ ସରକାର ସ୍ପଷ୍ଟ ଦୃଷ୍ଟି ରଖିବେ। ଡିଷ୍ଟ୍ରିକ୍ଟବୋର୍ଡମାନ ମଧ୍ୟ ବନ୍ୟା ପ୍ରପୀଡ଼ିତ ଅଞ୍ଚଳରେ ଆଂଶିକ ନ-ସାମ୍ଭି ମାଟି କାମ ଲଗାଇ ମୂଲିଆ ଶ୍ରେଣୀର ଲୋକମାନଙ୍କୁ ମୂଲ ଯୋଗାଇବାର ବ୍ୟବସ୍ଥା କଲେ ବିଶେଷ ଉପକାର ହେବ।

— ※ —

କଟକ ମ୍ୟୁନିସିପାଲିଟି ରେଟ୍‌ପେୟରମାନ

କଟକ, ମ୍ୟୁନିସିପାଲିଟିର ରେଟ୍‌ପେୟର-ମାନ ନିର୍ବାଚନ ସକାଶେ ନୋଟିସ୍ ବାହାରିଲାଣି। ଚଳିତମାସ ତା ୧୭ ରିଖରେ ହେବ। ଦେଓ୍ୱାନ ବାହାଦୁର ଶ୍ରୀକୃଷ୍ଣ ମହାପାତ୍ର, ବାବୁ ଶରତ ଚନ୍ଦ୍ର ଚକ୍ରବର୍ତ୍ତୀ ଉକିଲ ଏହି ଦୁଇଜଣ ବର୍ତ୍ତମାନ ପ୍ରାର୍ଥୀ ହେବାର ଜଣା ଯାଉଅଛି। ଏମାନଙ୍କ ଛଡ଼ା ଆଉ କାହାର ନାମ ଶୁଣା ଯାଉନାହିଁ। ଚେଷ୍ଟା, ତଦ୍‌ବିର, ଯୋଗାଡ଼ଯନ୍ତ୍ର ଯଥେଷ୍ଟ ଲାଗିଅଛି। କମିଶନରମାନେ କ'ଣ କରନ୍ତି କିଛି ସ୍ଥିର ଜଣାପଡ଼ୁନାହିଁ। ଦେଓ୍ୱାନ୍ ବାହାଦୁର କାଉନ୍‌ସିଲର ମେମ୍ବର ହୋଇଅଛନ୍ତି। କାଉନ୍‌ସିଲ ତା ୧୪ ରିଖରେ ଆରମ୍ଭ, ଏ ମିଟିଂ ତା ୧୭ ରିଖରୁ ହେବ। ତା ୧୭ ରିଖ ନ କରି ପୂର୍ବରୁ କମ୍ପା ପରେ କରିଥିଲେ ଭଲ ହୁଅନ୍ତା। ଏଥିରେ ଦେଓ୍ୱାନ୍ ବାହାଦୁର କହି ପାରନ୍ତି ସେ ଇଚ୍ଛା ପୂର୍ବକ ରେଟ୍‌ପେୟରମାନ ଏପରି ଦିନ ଧାର୍ଯ୍ୟ କରିଅଛନ୍ତି। ରେଟ୍ ପେୟର୍ସ ଏସୋସିଏସନ ଗୋଟିଏ ଗଠିତ ହୋଇଅଛି। କିନ୍ତୁ ଏସୋସିଏସନ ଏ ସମ୍ବନ୍ଧେ କିଛି ଚେଷ୍ଟା କରୁନାହାନ୍ତି। ଏସୋସିଏସନ ଙ୍କର ମତ କ'ଣ ତାହା କିଛି ଜଣା ଯାଉନାହିଁ। ପ୍ରତି ଓ୍ୱାର୍ଡରେ ଗୋଟିଏ ଗୋଟିଏ ଓ୍ୱାର୍ଡକମିଟି ଗଠନ କରିବା ଏସୋସିଏସନରୁ ନିର୍ଦ୍ଧାରଣ ହୋଇଥିଲା। କିନ୍ତୁ ସେ କାର୍ଯ୍ୟ ଏପର୍ଯ୍ୟନ୍ତ ସଂପୂର୍ଣ୍ଣ ଭାବରେ ସାଧିତ ହୋଇନାହିଁ। କେତେକ ଗୋଟି ଓ୍ୱାର୍ଡରେ ଓ୍ୱାର୍ଡକମିଟି ଗଠିତ ହୋଇଥିଲେହେଁ ଏପର୍ଯ୍ୟନ୍ତ ସବୁ ଓ୍ୱାର୍ଡରେ ଓ୍ୱାର୍ଡକମିଟି ଗଠନ ହୋଇନାହିଁ। ଏସୋସିଏସନ୍ ରେଟ୍‌ପେୟର-ମାନ, ଭାଇସ୍ ଚେୟାରମ୍ୟାନ୍ ନିର୍ବାଚନରେ କୌଣସି ହସ୍ତକ୍ଷେପ ନ କରିବା ତାଙ୍କର ସୁବିବେଚନାର କାର୍ଯ୍ୟ ବୋଧ ହେଉଅଛି। ଏଥିରେ ବୁଝାପଡ଼େ ନ ମାତ୍ର ସେଥିରେ ରେଟ୍‌ପେୟରମାନଙ୍କ ସେମାନଙ୍କର କର୍ତ୍ତବ୍ୟ ଏବଂ ନିଜର ଅଧିକାର ବୁଝାଇବାକୁ ଯତ୍ନ କରନ୍ତୁ ତାହାହେଲେ ପ୍ରକୃତ ଉପକାର ସାଧନ କରି ପାରିବେ। ଏକବର୍ଷରେ ହେଉ ଦୁଇ ବର୍ଷରେ ହେଉ ବା ୫ ବର୍ଷରେ ହେଉ ଯେତେ ଲୋକମାନେ ନିଜ ନିଜର କର୍ତ୍ତବ୍ୟ ଓ ଅଧିକାର ବୁଝିପାରନ୍ତି ତାହାହେଲେ ବିଶେଷ ଉପକାର ସାଧିତ ହେବ।

—॰—

ଓଡ଼ିଶାର ଦୁରବସ୍ଥା

ମହାତ୍ମାଙ୍କ ଦୁଃଖ ଓ ଆଶ୍ୱାସନା

ମହାତ୍ମାଗାନ୍ଧି ଲେଖିଛନ୍ତି—

"ସବୁ କଥା ସ୍ମରଣରେ ରଖିଲେ ମୁଁ ଆଶା କରୁଛି ଯେ ଏ ବର୍ଷ ମଧ୍ୟରେ ମୁଁ ବିହାର ପ୍ରଦେଶ, ମହାରାଷ୍ଟ୍ରର କେତେକ ଅଂଶ, ମାନ୍ଦ୍ରାଜ ପ୍ରଦେଶ, କର୍ଣ୍ଣାଟକ, ଯୁକ୍ତପ୍ରଦେଶ ଓ ଓଡ଼ିଶା ବୁଲି ଅବସ୍ଥା ଦେଖି ପାରିବି। ଏହାଛଡ଼ା ଅନ୍ୟାନ୍ୟ ପ୍ରଦେଶକୁ ଯିବାରେ ମଧ୍ୟ ମୋର ଭାରି ଆନନ୍ଦ ହେବ, ଯଦି ସେମାନେ ଖଦଡ଼ କାର୍ଯ୍ୟ ପ୍ରତି ସହାନୁଭୂତି ଓ ସହାୟତା ଦେଖାନ୍ତି। ଅବଶ୍ୟ ଏ ସବୁ ସମସ୍ତ ସୁବିଧା ଓ ସ୍ୱାସ୍ଥ୍ୟ ଉପରେ ନିର୍ଭର କରେ।

ଓଡ଼ିଶାବାସୀଙ୍କୁ ମୁଁ ଏଥର ଏକ ଅଙ୍ଗୀକାର ଦେଇଛି; କହିଛି ଆସନ୍ତା ନଭେମ୍ବର (ବୋଧହୁଏ) ମାସରେ ଥରେ ମୁଁ ଯାଇ ଓଡ଼ିଶାରେ ରହିବି। ମୁଁ ଅବଶ୍ୟ ସେଠାରୁ ଖଦଡ଼ ଟଙ୍କା ସଂଗ୍ରହ କରିବାକୁ ଯାଉ ନାହିଁ। ମୁଁ ଜାଣେ ଓଡ଼ିଶା ବଡ଼ ଦୁଃଖ ଦୁର୍ଦ୍ଦଶାର ଦେଶ। ଓଡ଼ିଶାର ଉତ୍ତର ଓ ମୁଖବିଧାନ କରିଯାଇ ପାରିଲେ ସମସ୍ତ ଭାରତର ସୁଖ ବିଧାନ ହେବ। ଓଡ଼ିଶା ଗୋଟିଏ ଅତି ସୁନ୍ଦର ପ୍ରଦେଶ। କିନ୍ତୁ ଏହା ସେତିକି ଦରିଦ୍ର ମଧ୍ୟ। ଏକଥା ସ୍ମରଣ କଲେ ପ୍ରାଣରେ ବଡ଼ ବେଦନା ହୁଏ। ଉତ୍କଳବାସୀ ଅନ୍ୟମାନଙ୍କ ତୁଳନାରେ କୌଣସି ପ୍ରକାରେ ବୁଦ୍ଧି ବିଚକ୍ଷଣତାରେ ହୀନ ନୁହନ୍ତି। ସେମାନଙ୍କର ଅପୂର୍ବ ଗୌରବମୟ ଇତିହାସ ଅଛି। ଉତ୍କଳର ବିଚିତ୍ର କାରୁକାର୍ଯ୍ୟ ପୂର୍ଣ୍ଣ ଦେବମନ୍ଦିରସବୁ ଏକ ଅଲୌକିକ ଦୃଶ୍ୟ। ଉତ୍କଳରେ ଜଗତର ନାଥ ଜଗନ୍ନାଥ ବିଦ୍ୟମାନ ରହିଛନ୍ତି। ତାଙ୍କ ମନ୍ଦିରରେ ତ କୌଣସି ପ୍ରାଣୀ ହୀନ ନୁହେ, ଭିନ୍ନ ନୁହେ। କିନ୍ତୁ ଏହିଠାରେ, ସ୍ୱୟଂ ମହାପ୍ରଭୁଙ୍କ ଆଖି ଆଗରେ, ହଜାର ହଜାର ଲୋକ ପେଟ ବିକଳରେ ମାରୁଛନ୍ତି, ଘରଦ୍ୱାର ଛାଡ଼ି ପଳାଉଛନ୍ତି। ଏ କଥା ସ୍ମରଣ କଲେ ହୃଦୟ ଦୁଃଖରେ ଅବଶ ହୋଇଯାଏ। ଏ ଭାରତରେ ବର୍ତ୍ତମାନ ଦାରିଦ୍ର୍ୟ, ଦୁର୍ଭିକ୍ଷ, ଏହି ଦେଶରେ ହଜାର ହଜାର ଲୋକ ନାନା ରୋଗରେ ମରୁଛନ୍ତି। ମୁଁ ବହୁତ ସ୍ଥାନ ବୁଲିଛି, କୌଣସିଠାରେ ଲୋକଙ୍କର ଏପରି ଦୁର୍ଦ୍ଦଶା ଦେଖି ନାହିଁ। ଏତେ ଜଡ଼ତା, ଏତେ କଷ୍ଟ ଓ ଏତେ ମ୍ରିୟମାଣ ମନୁଷ୍ୟ ମୁଖ ମୁଁ ଆଉ ଦେଖିନାହିଁ। ତେଣୁ ମୁଁ ଆସନ୍ତା ନଭେମ୍ବର ମାସ ଆଡ଼କୁ ଆନନ୍ଦ ଓ ବିଷାଦରେ ଚାହିଁ ରହିଛି।

ଓଡ଼ିଶାରେ ଲୋକସାଧାରଣଙ୍କର ଯଥେଷ୍ଟ ବ୍ୟବସାୟ ନାହିଁ, ଏପରି କି ଅନେକଙ୍କର କୌଣସି ବ୍ୟବସାୟ ନାହିଁ। ଏ ପ୍ରଦେଶରେ ଚରଖା କାର୍ଯ୍ୟ ସହଜ ଓ ସୁନ୍ଦରଭାବରେ ହୋଇପାରେ, ହେବା ଉଚିତ। ବଙ୍ଗଦେଶ ବା ଭାରତର ଅନ୍ୟାନ୍ୟପ୍ରଦେଶର ଲୋକମାନଙ୍କ ଭଳି ତାନ୍ତଶାଳାରେ ସମସ୍ତେ କାମ କରି ଜୀବିକା ଚଳାଇ ପାରିବେ ନାହିଁ। ଏହା ସମ୍ଭବ ନୁହେଁ। ଏକପ୍ରକାରେ ଏହା ବଡ଼ ମଙ୍ଗଳକର। ଫଳରେ ଲୋକେ ନିଜ ନିଜ ଗାଁରେ ରହିବେ, ସେହିଠାରେ ସୂତାକାଟି, ବାଣିଜ୍ୟ ବ୍ୟବସାୟର ପିଚ୍ଛର କରିବେ ଏବଂ ସ୍ୱାଧୀନ ପାରିବାରିକ ଜୀବନ ଉପଭୋଗ କରି ସୁଖୀ ହେବେ। ଉତ୍କଳବାସୀ ଜୀବନର ସୁଖ ଭୁଲିଛନ୍ତି। ସେମାନେ ମ୍ରିୟମାଣ। ଏ ଅବସ୍ଥାରେ ଓଡ଼ିଶାର କର୍ମୀମାନେ ତାଙ୍କ ଦାୟିତ୍ୱ ବୁଝନ୍ତୁ। ମୋର ଆଶା ଓ ଅନୁରୋଧ ସେମାନେ ପ୍ରାଣପଣେ ଅନ୍ତତଃ ଓ ଏହି କାର୍ଯ୍ୟରେ ଲାଗିଯିବେ। ସଂପ୍ରତି ଓଡ଼ିଶା ଦଶା ବିଷୟ ସେମାନେ ବ୍ୟାକୁଳ ହେଲେ କଣ ହେବ? ସେମାନେ ତେବେ ସ୍ୱଭାବ ଗ୍ରାମ ବଦଳାଇ ସେହିଠାରେ ରହି ସେମାନଙ୍କ ମଧ୍ୟରେ ନବଜାଗ୍ରତ ଉଦ୍ୟମ ଓ ପରିଶ୍ରମ ଦ୍ୱାରା କଷ୍ଟ ପର ଭାବରେ ସେମାନଙ୍କ ଅଳସ୍ୟରୁ ଉଦ୍ଧାର କରନ୍ତୁ।

ମୁଁ ଓଡ଼ିଶାକୁ ଟଙ୍କାପାଇଁ ଯାଉନାହିଁ, ମାତ୍ର ଗରିବ ଓଡ଼ିଆଙ୍କର ସେହି ଦାରିଦ୍ର୍ୟ ଅବସ୍ଥାରୁ ମଧ୍ୟ ମୁଁ ସଚକ୍ଷୁ ସମ୍ମୁଖରେ ଚାହିଁଛି। ୧୯୨୧ ସାଲରେ ମୁଁ ଯାଇଥିବା ବେଳେ ସବୁ ସମିତିରେ ଲୋକେ ଯେ ପାଞ୍ଚିଶି ଅଧଲା ଦେଉଥିଲେ ସେ ଦୃଶ୍ୟ ମୋ ମନରେ ନାଚୁଛି। ସେ କଟା କଡ଼ିଗୁଡ଼ିକ ଦେଲେ ମୋ ମନରେ ବଡ଼ ଆନନ୍ଦ ହୁଏ। ମଫସଲର ଗରିବ ବୁଢ଼ୀମାନେ ଅଣ୍ଟା ଖୋସିଣିରେ ସାମାନ୍ୟ କେତେକ ଅଧଲା ପଇସା ଜମାଇ ମହତ୍ କରି ସାବଧାନରେ ରଖି ଆଣୁ। ଏହିପରି ଲୋକେ ଯେତେବେଳେ ଥର ଥର ହାତରେ ସେ ଖୋସଣି ଫିଟାଇ ଅତ୍ୟନ୍ତ ଆଗ୍ରହରେ ଅଧଲା ପଇସା ଆଣି ମୋତେ ଦେଉଥାନ୍ତି, ମୋ ଆଖିରେ ଆନନ୍ଦ ଅଶ୍ରୁ ଆସୁଥାଏ। ସେ ଦୃଶ୍ୟ ମୁଁ ଭୁଲିବ କପରି? ମୁଁ ପୁଣି ସେହି ଦୃଶ୍ୟ ଦେଖିବାକୁ ଚାହୁଁଛି ଏବଂ ପ୍ରାଣରେ ସେହି ଅଦ୍ଭୁତ ଭାବ ଉଦ୍ରେକ ନା ଶିଖା ପାଇଁ ବ୍ୟାକୁଳ ହେଉଛି।

ଯେଉଁମାନେ ମୋ ଭ୍ରମଣର ବନ୍ଦୋବସ୍ତ କରୁଛନ୍ତି ସେମାନଙ୍କ ପ୍ରତି ମୋର ଏହି ଅନୁରୋଧ, ସେମାନେ ମନେ ରଖନ୍ତୁ ଯେ ମୋତେ କ୍ରମାଗତ ବୁଲିବାକୁ ପଡ଼ିବ। ଏହି ମଧ୍ୟରେ କିନ୍ତୁ ମୋତେ ମୋ କାଗଜର କାମ କରିବାକୁ, ଲେଖିବାକୁ ଓ ଚିଠିପତ୍ରର ଜବାବ ଦେବାକୁ ଯଥେଷ୍ଟ ସମୟ ମିଳେ। ମୋର ପରି ଉତ୍ତମ ସ୍ୱାସ୍ଥ୍ୟ ଭଲ ରହିଲେ ବାସ୍ ଅନ୍ୟଥା ଆଶଙ୍କା ମୋତେ ଯେପରି ସମୟ ଦିଅନ୍ତୁ। ଅସୁସ୍ଥତାର ସଙ୍ଗେ ଭିଷ୍ଟର ଯେପରି ନ ଜଗନ୍ତି। ଧନଜନମାନ କାମ ଚାଲି ପୁଣି ଦୃଢ଼ରେ ବିଶ୍ୱାସ ରହିବା ଅସମ୍ଭବ।

ମୁଁ ପ୍ରକୃତ କାର୍ଯ୍ୟ କରିବାକୁ ଓ ଗସ୍ତରେ ଚାହାଁଛି। ତେଣୁ ସବୁ ସମିତି ଭଗ୍ନବେଳେ ଏପରି ବ୍ୟବସ୍ଥା କରିବାକୁ ହେବ, ଲୋକଙ୍କୁ ଏପରି ଭାବରେ ବୁଝାଇବାକୁ ହେବ ଯେପରିକି ସଭା ସ୍ଥଳ ପାଇଁ କାଠ ରହିଥିବ। ଯାହା ଭୁଲ କୋଳାହଳ ଯେପରି ନ ହୁଏ। ମୁଁ ଦେଖିଛି କେଉଁଠାରେ ବ୍ୟବସ୍ଥା ମୁତାବକ ସେଠାରେ ସଭିଙ୍କ ଶୁଣୁ। ମୁଁ ଜାଣେ ଲୋକଙ୍କ ପ୍ରାଣରେ କୀଳ ଅର୍ପଣ ଆଗ୍ରହ ଅଛି। କେବଳ ସୁବ୍ୟବସ୍ଥା ଅଭାବରୁ ଅନେକ ସମୟରେ ଭଲ ଫଳ ହୁଏ ନାହିଁ। ମୋର ଘର ସମିତିରୁ ଆସିବା ପାଇଁ ମୁଁ ଅନେକଙ୍କୁ ଅନୁବାଦ କରୁଛି, କିନ୍ତୁ ମୋ ସନ୍ଦେହ ଲେଖକ ଧାରଣାଙ୍କ ଯାଇଁ "ସେହିମାନେ ଆସନ୍ତୁ, ଶୁଣନ୍ତୁ, ଅବସରରେ

The 14th January 1927.

No. 804—C.—The following draft of certain rules which is proposed to make in exercise of the powers conferred by sub-section (1) of section 4 of the Bihar and Orissa Highways Act, 1926 (Bihar and Orissa Act III of 1926) is published as required by sub-section (3) of the said section for the information of all persons likely to be affected thereby and notice to hereby given that the said draft will be taken into consideration on or after the 10th March 1927.

Any objection or suggestion which may be received by the undersigned from any persons with respect to the said draft before the aforesaid date will duly considered by the Government of Bihar and Orissa.

DRAFT RULES.

DEFINATIONS.

1. In these rules, unless there is anything repugment in the subject or context—

(1). The word "cattle" has the same meaning as in the Cattle -Trespass Act, 1871;

(2). "The Executive Engineering incharge of the road" means the persons appointed by Government to be Executive Engineer in the area in which the road is situated;

(3). The word "road" means a Government Road as defined in the Bihar and Orissa Highway Act, 1926, (Bihar and Orissa Act III of 1926).

ROADS, DRAIN, BRIDGES, CANALS AND EMBANKMENTS.

ENCROACHMENT OR OBSTRUCTION ON A ROAD.

2. (2) No person shall encroach on any part of a road by cultivating crops thereon.

(2) No person shall, without the written permission of the Executive Engineer in charge of the road or other officer empowered by the local Government in this behalf, on any road, by means of any building, fence, pit, embankment or ditch, or any other obstruction, or by means of any cut, drain, of water-course intended for the purpose of drainage or irrigation, or by exposing thereon on any goods for sale or by placing thereon any substance or material.

(a) Make or cause any encroachment, or

(b) Obstruct traffic, or

(c) Cause any inconvenience to passengers, or

(d) Hinder or impede the flow of water.

SALE, COLLECTING OR GATHERING OF ARTICLES IN VICINITY OF ROAD.

3. No person shall expose or place any article for sale in any bazar or market in vicinity of any road, or collect or gather any articles in the vicinity of a road, so as to interfere with traffic on such road.

CUTTING OF PLANTS, TREES OR HEDGES OBSTRUCTING ROAD OR DRAIN.

4. Any person in possession of, or having control over any plants, trees or hedges which obstruct, overhang or overshadow any road, shall, if so required by notice in writing, signed by the Executive Engineer in charge of the road or other officer empowered by the local Government in this behalf, cut down, prune or trim such plants, trees or hedges, within the period, and in manner, prescribed in such notice.

DAMAGE TO BRIDGES, CULVERTS, OR CAUSEWAYS ON ROAD.

5. (1) No person shall destroy or damage, or cause to be destroyed or damaged, any bridge, culvert or causeway built on or across any road.

(2) No person shall erect any fence or other object on or before, or close to the opening of, any such bridge, culvert or causeway, for the purpose of fishing or for any other purpose, so as to impede the free flow of water thereunder, so as to cause damage thereto.

(3) No person shall cast nets for fishing purposes from any parapet of any such bridge or culvert.

DAMAGE TO FENCES, POST, SOIL, TURF OR GRASS ON ROAD.

6. No person shall—

(a) destroy or damage, or cause to be destroyed or damaged, any fence or post erected on any road; or

(b) dig, scrape, uproot or remove any soil, turf or grass, from any part of a road.

CHANNEL ACROSS ROAD.

7. (1) No persen shall cut a channel, or convey water by an open or closed channel or pipe across a road, except with the written permission of the Executive Engineer in charge of the road or other officer empowered in this behalf by the local Government, and in such manner as he may prescribe.

(2) Any person who has been permitted in writing by the Executive Engineer in charge of the road, or other officer empowered in this behalf by the local Government, to cut a channel across a road, shall at the time prescribed by him, cover or refill the channel so as to restore the road to its former condition.]

(3) Any person who has a prescriptive right to keep a channel open for carrying water across a road shall keep the channel in proper order, so as to prevent danger or inconvenience to persons using such road.

OBSTRUCTION OF WATERWAY ADJOINING ROAD.

8. No person shall obstruct any waterway adjoining a road, so as to injure or tend to injure the road or otherwise to render the road impassable.

EXCAVATIONS ON OR NEAR ROAD.

9. (1) No person shall make any excavation on any road, or any hole, pit, tank or well within fifteen feet of any road, without the written permission of the Executive Engineer in charge of the road or other officer empowered in this behalf by the local Government.

(2) Every person by whom, or by whose direction, any hole, pit. tank or well has been excavated within fifteen feet of a road shall take such order therewith as will prevent damage to, or erosion of the road.

PROTECTION OF EXCAVATIONS ON OR NEAR ROAD.

10. The owner or occupier of any tank, well, or other excavation on or near the side of any road shall be bound to fence in or duly protect such excavation in such manner as to prevent any obstruction or damage to such road or danger or inconvenience to persons using the road.

USE OF ROADS, BRIDGES, CULVERTS OR CANALS WHILE CLOSED TO TRAFFIC.

11. (1) When any road or portion thereof, other than a bridge, culvert or causeway is closed to traffic under section 3 of the Bihar and Orissa Highways Act, 1926, no person shall pass over or drive any animal or vehicle over, such road or portion in such a manner as to injure the same.

(2) When any bridge, culvert or causeway on or across any road is closed to traffic as aforesaid no person shall pass over or drive any animal or vehicle over such bridge, culvert or causeway.

DISCHARGE OF RAINFALL FROM ROOF TO ROAD.

12. No person shall, without the written permission of the Executive Engineer in charge of the road or other officer empowered in this behalf by the local Government, allow the rainfall from the roof of any building owned or occupied by him to be discharged upon any road by means of a spout or other thing intended for the conveyance of water.

FLOW OF FILTH ON TO ROAD.

13. No person shall allow the water of any privy, or any matter offensive or deleterious to health, to flow on any road.

REMOVAL OF TREES OR ERECTIONS FALLING ON TO ROAD.

14. Any person owning or possessing a tree or a house, wall or other erection which has fallen or part of which has fallen, on to a road, shall, immediately remove such tree, house, will, erection or part thereof.

CURING HIDES ON OR NEAR ROAD.

15. No person shall cure hides on or near any road.

SLAUGHTER OF ANIMALS, CLEANING OF CARCASSES, ETC., ON OR NEAR ROAD.

16. No person shall slaughter any animal or clean any carcasses, or collect bones, on or near any road.

PLACING OR BURNING OF BODIES ON ROAD.

17. No persons shall place or burn any corpse or the carcase of any animrl on or near any road.

STEEPING OFFENSIVE MATTER IN ROADSIDE DRAIN, PIT OR EXCAVATION.

18. No person shall steep any jute, hemp, bamboos, hides or other offensive matter in any drain, borrowpit or excavation at the side of any road.

Split by PDF Splitter

Digitized by srujanika@gmail.com

Split by PDF Splitter

FLYING OF KITES ON ROAD.

19. No person shall fly a kite on or over any road.

RULE OF THE ROAD.

20. (1) Any person driving a vehicle along a road, and meeting another vehicle, shall keep on the left or near side of the road, so as to allow sufficient room for the other vehicle to pass.

(2). No person driving a vehicle along a road and over-taking another vehicle shall attempt to pass the latter vehicle othewise than on the right or off side of the road.

FREEDOM OF ROADS.

21. No person shall prevent any other person from passing along a road or shall otherwise interrupt the free use of a road.

CARE OF ANIMALS ON ROAD.

22. (1) No person in charge of, or having control over any animal used for riding or draught shall allow such animal to stand or wander on any road without a ride or driver.

(2). No person in charge of, or having control over, any cattle shall allow such cattle to stray or lie on any road so as to cause inconvenience or danger to any person travelling on the road.

(3). No person shall tether any cattle on, or within reach of a road, or stall cattle or allow cattle to graze on a road.

ELEPHANTS AND CAMELS ON ROAD TO HAVE BELL.

23. No person shall take any elephant or camel on any road unless such elephant or camel is provided with a bell and if taken on such road after dark, with a light also.

TAKING ELEPHANTS OVER ROAD, EMBANKMENT, BRIDGE OR CULVERT.

24. No person driving or in charge of an elephant shall—*(a)* cause material injury to a road, or *(b)* take the elephant over a bridge or culvert built on or across any road unless the same be constructed of arched masonry.

REMOVAL OF ELEPHANTS OR CAMELS FROM ROAD, TO ADMIT PASSAGE OF HORSES.

25. Every driver of an elephant or camel shall, on being so required by the rider or driver of a horse, remove such elephant or camel with reasonable promptitude to a sufficient distance from the road, to allow such horse to pass safely along the road.

CARE OF VEHICLES ON ROAD.

26. (1) No person shall drive or have in his charge on any road more than one vehicle at a time.

(2). No person in charge of, or having control over, any vehicle shall allow it to stand unattended on any road.

(3). No person shall leave a vehicle standing on a road for any longer time than is necessary for loading or unloading it.

(4). No person shall drive upon a road any vehicle laden with bamboos, logs, planks, steel beams or other materials of a similar character which exceed twelve feet in length and which project beyond the vehicle, unless the vehicle is accompanied also by another person.

(5). No person shall drive a vehicle loaded with bricks or other matrials on any road unless such bricks or materials are so secured as to prevent their falling on such road.

(6). If any vehicle breaks down on a road, the driver shall remove it to the edge of the road without delay, and shall, within a reasonable time, remove from the road all materials (if any) which have fallen from the vehicle, and shall place the vehicle in such a position that it will not obstruct traffic.

(7). No person shall lead or drive any vehicle up or down the slopes of any road except at crossings fixed for the purpose by the Executive Engineer in charge of the road or other person empowered by the local Government in his behalf.

CARRYING BAMBOOS OR BULLAHS ON CART ON ROAD.

27. No person shall carry bamboos or bullahs or other materials on a cart on any road in such a manner as to scrape the road, or to cause injury or annoyance, or risk of injury, to persons using such road.

SEPARATE TRACKS FOR CART TRAFFIC AND CARRIAGE TRAFFIC.

28. Where separate tracks on roads have been set apart for carts and other vehicles respectively, no cart shall pass over the portion reserved for other vehicles.

TRANSPORT OF HEAVY MACHINERY OVER BRIDGE.

29. No vehicle or vehicles shall enter upon or crose any bridge with a load or a total load in excess of the safe load as shown on the notice board placed on either side of the brigde.

LIGHTING OF VEHICLES ON ROAD.

30. Every carriage including a spring ekka (tum tum) drawn by a horse or horses, every wagon drawn by any other animals or proppelled by motive power, and every motor car or lorry shall carry two conspicuous lights, one on either side and every two wheeled cart and springless (country) ekka and every bicycle, tricycle and multicycle shall carry on conspicuous light, when travelling on a road between dusk and dawn.

CARE OF CHILDREN ON ROADS.

31. No parent, or other person for the time being in charge, of any child under five years of age shall allow such child to stray on any road so as to cause obstruction or risk of obstruction to traffic.

NUISANCE ON ROADS.

32. No person shall commit a nuisance on any road.

TREES.

DAMAGE TO TREES.

33. No person shall destroy or damage, or cause to be destroyed or damaged—

(a) any tree planted on any road by, or under the charge of the Public Works Department; or

(b) any gabion or other defensive enclosure erected on any road for the protection of any such trees.

TAAPPING, OR TAKING FRUIT FROM, TREES ON ROAD.

34. No person shall tap any date or palm tree, or remove fruit from any tree, planted on any road by, or under the control of, the Public Works Department, without a lease or written permission previously obtained from the Executive Engineer in charge of the road or other officer empowered in this behalf by local Government.

FIRES.

DAMAGE OF TREES BY FIRE

35. No person shall light a fire within 30 yards of any road.

PENALTIES.

36. (1) A breach of any of the rules mentioned in column 1 of the following table shall be punished with fine which may extend to the sum mentioned opposite thereto in column 2 of that table :—

Rule.	Maximum fine.
1	2
12, 19, 23, 26 (6), 28, 32.	Five Rupees.
2, 3, 4, 5 (1), 5 (2), 5 (3), 6, 7, 8, 9, 10, 11, 13, 14, 15, 16, 17, 18, 20, 21, 22, 24, 25, 26 (1), 26 (2), 26 (3), 26 (4), 26 (5), and 26 (7), 27, 29, 30, 31, 33, 34, 35.	Ten Rupees.

2. A continuing breach of any of these shall be punished with a further fine, which may extend to one rupee for every day during which the breach is continued after the offender has been convicted of such breach.

H. A. GUBBAY,
Secretary to Government.

158 ADVERTISEMENT. 19-2-27

Applications with testimonials are invited for the post of Assistant Sub-Inspector of schools of the Keonjhar State. Pay Rs. 30-2-40/- a month. Preference will be given to an Oriya who has passed a teachership examination. Applications will be received up to the 20th February 1927.

J. H. Price,
Superintendent,
Keonjhar State.
29-1-27.

170 WANTED 19-2-27

An assistant on Rs. 45/- in the office of the Director of public Instruction, Bihar and Orissa. Applications with testimonials to be sent by the 25th February, 1927 to the Deputy Director of Public Instruction, Bihar and Orissa, Patna. Only I. A. or I. Sc. and natives or domiciled residents of the province need apply.

Patna, The 8th February 1927

T. C. Orgill
Deputy Director of Public Instruction
Bihar and Orissa.

Digitized by srujanika@gmail.com

Split by PDF Splitter

ନ ୪୨   ନୋଟିସ   ୨-୨-୨୭

ଜୀର୍ଣ୍ଣୋଦ୍ଧାର ! ଜୀର୍ଣ୍ଣୋଦ୍ଧାର !! ଜୀର୍ଣ୍ଣୋଦ୍ଧାର !!!

ଭକ୍ତକବି ଜଗନ୍ନାଥ ଦାସଙ୍କ

ଶ୍ରୀମଦ୍ଭାଗବତ

"ପରମ ଶାସ୍ତ୍ର ଭାଗବତ, ଅଭ୍ୟାସ କରୁଥିବ ନିତ୍ୟ ।"

ବ୍ୟକ୍ତିଙ୍କର ଏହ ଉପଦେଶ ପାଳିବାକୁ ହେଲେ କେବଳ ଶୁକପକ୍ଷୀପରି ଅଭ୍ୟାସ ନ କରି ଏହି ଗ୍ରନ୍ଥକୁ ବୁଝିବା ଆବଶ୍ୟକ, ଏହା ସମସ୍ତେ ସ୍ୱୀକାର କରିବେ । କଗୁଢ଼ ତତ୍ତ୍ୱବହୁଳ ଓ ସୁକଠିନ ସଂସ୍କୃତଗ୍ରନ୍ଥରେ ରଚିତ ଏହି ଗ୍ରନ୍ଥକୁ ଭକ୍ତ କବି ଜଗନ୍ନାଥଦାସ ଯେପରି ସରଳ ସୁଲଳିତ ନବାକ୍ଷରୀ ଛନ୍ଦରେ ଅନୁବାଦ କରିଅଛନ୍ତି, ତାହା ସାହିତ୍ୟ-ରାଜ୍ୟରେ ଅତୁଳନୀୟ । କାଳକ୍ରମେ ନାନା କାରଣରୁ ପୁଷ୍ଟି-ମୁଦ୍ରଣ-ଭଗ୍ନବର ସ୍ୱରୂପ ଏହି ଗ୍ରନ୍ଥ ନାନାପ୍ରକାର ଭ୍ରମ ପ୍ରମାଦରୂପ ଆବର୍ଜନାଗ୍ରସ୍ତ ହୋଇ ବର୍ତ୍ତମାନସ-ତଂସର ସଂଧରଣ ପକ୍ଷେ ଦୁର୍ଗମ ହୋଇ ପଡ଼ିଅଛି । ପ୍ରଚଳିତ ଗ୍ରନ୍ଥମାନ ଯେ କେବଳ ଦୁର୍ବୋଧ ତାହା ନୁହେଁ, ଅନେକ ସ୍ଥଳରେ ବିପରୀତ ଅର୍ଥ ବୋଧକ ଏବଂ କାହିଁ କାହିଁ ବା ମୂଳର କେତେକାଂଶ ଛାଡ଼ିଯାଇଥିବା ପରି ବୋଧହୁଏ । ଏପରି ଉପାଦେୟ ଗ୍ରନ୍ଥର ଏହି ଦୁର୍ଦ୍ଦଶା ଦେଖି ଆମ୍ଭେ କେତେକ ବର୍ଷ ହେବ ଏହାର ଜୀର୍ଣ୍ଣସଂସ୍କାର କାର୍ଯ୍ୟରେ ବ୍ରତୀ ହୋଇ ଭିନ୍ନ ଭିନ୍ନ ତାଳପତ୍ର ପୋଥି ଓ ମୂଳ ସଂସ୍କୃତ-ଶ୍ଳୋକ ସହିତ ମିଳାଇ ଏହି—

ବିଶୁଦ୍ଧ ସଟୀକ ସଂସ୍କରଣ

ପ୍ରକାଶ କରିବାକୁ ପ୍ରୟାସୀ ହୋଇଅଛୁ । ସୁଧୀ ଭକ୍ତବୃନ୍ଦ ଆମର ଏହି ପ୍ର ଦ୍ୱାରା କଥଞ୍ଚିତ୍ ସାହାଯ୍ୟ ପାଇଲେ ଆମର ଶ୍ରମ ସାର୍ଥକ ହେବ । ପରିଷ୍କାର ଛପା ଓ ଟୀକା ସଂଯୋଗ ଦ୍ୱାରା ଗ୍ରନ୍ଥର କଳେବର ବୃଦ୍ଧି ହେବାରୁ ମୂଲ୍ୟ କିଛି ଅଧିକ ହୋଇଅଛି ।

ପ୍ରଥମସ୍କନ୍ଧ	ଟ ୦।୵	ସପ୍ତମସ୍କନ୍ଧ	ଟ ୦।୵
ଦ୍ୱିତୀୟସ୍କନ୍ଧ	ଟ ୦।	ଅଷ୍ଟମସ୍କନ୍ଧ	ଟ ୦।୷
ତୃତୀୟସ୍କନ୍ଧ	ଟ ୦।୵	ନବମସ୍କନ୍ଧ	ଟ ୦।୷
ଚତୁର୍ଥସ୍କନ୍ଧ	ଟ ୦।୷	ଦଶମସ୍କନ୍ଧ { ଗୋପଲୀଳା	ଟ ୧।୵
		ଦଶମସ୍କନ୍ଧ { ଦ୍ୱାରକାଲୀଳା	ଟ ୧।
ପଞ୍ଚମସ୍କନ୍ଧ	ଟ ୦।୵	ଏକାଦଶସ୍କନ୍ଧ	ଟ ୦।୵
ଷଷ୍ଠସ୍କନ୍ଧ	ଟ ୦।୵	ଦ୍ୱାଦଶସ୍କନ୍ଧ	ଟ ୦।୵

ସମସ୍ତ ସ୍କନ୍ଧମାନ ଏକତ୍ର ନେଲେ ଅଥବା କୌଣସି ସ୍କନ୍ଧରୁ ୧୦ ଖଣ୍ଡ ବା ତତୋଧିକ ନେଲେ ଟଙ୍କାରେ ଟ ୦ । କମିଶନ ମିଳିବ । ସମସ୍ତ ସ୍କନ୍ଧ ଏକତ୍ର କୋଡ଼ିଏ ଖଣ୍ଡ କମିଶନରେ ମୂଲ୍ୟ ଟ ୭ । ଡାକଟଙ୍କା ସ୍ୱତନ୍ତ୍ର ।

ପ୍ରାପ୍ତିସ୍ଥାନ—

ପୋଃ ଅଃ ବ୍ରଜନଗର । } ଅରୁଣୋଦୟ ପୁସ୍ତକାଳୟ
ସହର କଟକ । } ବାଲୁବଜାର

ପ୍ରକାଶ ଆଉକ ଅମ୍ଭ ନିକଟରେ ନିମ୍ନ ଠିକଣାରେ ମିଳିବ ।

ଶ୍ରୀ ବ୍ରଜକିଶୋର ଦାସ
ଟେମ୍ପଲ ଅଫିସ ପୁରୀ ।

ନ ୧୨୩   ନୋଟିସ ।

ମୂଲ୍ୟ ଫେରସ୍ତ ! ମୂଲ୍ୟ ଫେରସ୍ତ !!

ବର୍କ ମେଡିକଲ୍ କଲେଜ ଅଫ୍ ହୋମିଓପ୍ୟାଥିର ଗ୍ରିନ୍ ପାଲ୍ ସୁବର୍ଣ୍ଣପଦକ-ପ୍ରାପ୍ତ ହୋମିଓପ୍ୟାଥିକ ଚିକିତ୍ସକ ଆର୍, ସେନ ଗୁପ୍ତ ଏମ୍, ଡ (ଆମେରିକା) ମହୋଦୟଙ୍କ କର୍ତ୍ତୃକ ଦେଶୀୟ ଗଛମୂଳରୁ ହୋମିଓପ୍ୟାଥିକ ପ୍ରଣାଳୀ ଅନୁସାରେ ଆବିଷ୍କୃତ (ଗଭର୍ଣ୍ଣମେଣ୍ଟ ରେଜେଷ୍ଟ୍ରି କୃତ) କେତୋଟି ଅବ୍ୟର୍ଥ ମହୌଷଧ । (୧) ହେଲ୍ଥ ରେଗୁଲେଟର—ପ୍ରସ୍ରାବଜ୍ୱାଳା, ଶ୍ୱେତପ୍ରଦର, ସ୍ୱପ୍ନଦୋଷ ପ୍ରଭୃତିର ଅବ୍ୟର୍ଥ ମହୌଷଧ । (୨) ବ୍ଲଡ୍-ପିଉର ପାଲ୍ସ—ଗନୋରିଆ, ଗରମି, ବାଗି ପ୍ରଭୃତିର ଅମୋଘ ମହୌଷଧ । (୩) ହାଇଡ୍ରୋସିଲ ରେମ୍ପାର—ହାଇଡ୍ରୋସିଲ ରୋଗର ଏକମାତ୍ର ମହୌଷଧ, ଅପରେସନର ଆବଶ୍ୟକ ନାହିଁ । (୪) ନେଭିଟ—ମୂତ୍ରଶକ୍ତି ବର୍ଦ୍ଧିତ କରିବାର ଅବ୍ୟର୍ଥ ମହୌଷଧ । (୫) ଫିମେଲ୍‌ଫ୍ରେଣ୍ଡ—ପ୍ରଦର, ବାଧକ, ବନ୍ଧ୍ୟାତ୍ୱ, ରଜଃକଷ୍ଟ, ପ୍ରଭୃତି ସ୍ତ୍ରୀରୋଗର ଏକମାତ୍ର ଔଷଧ । (୬) ଚିଲ୍ଡ୍ରନ୍ ଫ୍ରେଣ୍ଡ—ଶିଶୁର ସ୍ୱାସ୍ଥ୍ୟ ଦଳକୁ ଦଳ କମୁଅଛି, ତାର ଶରୀର ତୁଳନାରେ ମୁଣ୍ଡ ଅପେକ୍ଷାକୃତ ବଡ଼; ଅଥବା ହାତ ଗୋଡ଼ ସରୁ ଲମ୍ବୋଦର ଶିଶୁରୋଗର ଏହା ଅବ୍ୟର୍ଥ ମହୌଷଧ । (୭) ପାଇଲସ୍ କ୍ୟୁଅର—ଅର୍ଶରୋଗର ଏକମାତ୍ର ଔଷଧ (୮) ଏଜମା ଇଳିକ୍ସିର—ଶ୍ୱାସରୋଗର ଅବ୍ୟର୍ଥ ମହୌଷଧ (୯) ଓର୍ମ୍ସ ଇଳିକ୍ସିର—କୃମିରୋଗର ଏହାର ତୁଲ୍ୟ ଔଷଧ ଆଉ ନାହିଁ (୧୦) ମାଲେରିଆ ଇଳିକ୍ସିର—ମାଲେରିଆର ଅବ୍ୟର୍ଥ ମହୌଷଧ (୧୧) ମ୍ୟାଲେରିଆ ଇଳିକ୍ସିର—ମ୍ୟାଲେରିଆ ଜ୍ୱରର ଅବ୍ୟର୍ଥ ମହୌଷଧ (୧୨) ଲିଭର ରେଗୁଲେଟର—ସର୍ବପ୍ରକାର ଯକୃତ୍‌ରୋଗର ଅବ୍ୟର୍ଥ ମହୌଷଧ (୧୩) ଅଲ-ଷ୍ଟୋମ୍ୟାଥ ସର୍ବପ୍ରକାର ଉଦରରୋଗର ଏକମାତ୍ର ଔଷଧ (୧୪) ପାରାଲିସିସ୍-କ୍ୟୁଅର—ପାରାଲିସିସ୍ ବାତବ୍ୟାଧି ପ୍ରଭୃତି ରୋଗର ଅବ୍ୟର୍ଥ ମହୌଷଧ (୧୫) ଥାଇସିସ୍‌କ୍ୟୁଅର—ଯକ୍ଷ୍ମା ଓ ଥାଇସିସ୍ ରୋଗର ଅବ୍ୟର୍ଥ ମହୌଷଧ [୧୬] ପକ୍ସ ଏଣ୍ଟିମି—ବସନ୍ତରୋଗର ଔଷଧ ଓ ପ୍ରତିଷେଧକ

ବିଶେଷ ଦ୍ରଷ୍ଟବ୍ୟ—ପ୍ରତିଶିଶି [୧୬୦ ବଟିକା] ମୂଲ୍ୟ ଟ ୧(ମୋଟ) ଆରୋଗ୍ୟ ନହେଲେ ମୂଲ୍ୟ ଫେରସ୍ତ । ଅବସ୍ଥାଦି ଜଣାଇଲେ ସମସ୍ତରୋଗର ଔଷଧ ଓ ବ୍ୟବସ୍ଥା ଦିଆଯାଏ । ଆମ୍ଭେମାନେ ବିଶୁଦ୍ଧ ଆମେରିକାନ୍ ହୋମିଓପ୍ୟାଥିକ ଔଷଧମାନ ବିକ୍ରୟକରୁ ।

୩ ନମ୍ବର ଫ୍ରେଣ୍ଡସ୍ ହୋମିଓ ହୋମ୍‌ରେ ପ୍ରାପ୍ତବ୍ୟ ।

ପୋଷ୍ଟବକ୍ସ ନଂ ୧୧୪୧୦ ଟେଲିଗ୍ରାମ୍—unparallee ମାଣିକତଳାଷ୍ଟ୍ରିଟ, କଲିକତା ।

ନଂ ୧୨୩   ନୋଟିସ ।   ୫୩

ତାନ୍ତ୍ରିକ ମୂଳ

ଉପରୋକ୍ତ ମୂଳ ଏବଂ ତାନ୍ତ୍ରିକ କବଚ ଉପଦେଷ୍ଟା ଯୋଗିଙ୍କ ଦ୍ୱାରା ହିମାଳୟ ଓ ବିନ୍ଧ୍ୟ ପର୍ବତ ଶ୍ରେଣୀମାନଙ୍କ ମଧ୍ୟରେ ଅପ୍ରକାଶ କଠିନ ତପସ୍ୟାପରେ ପ୍ରାପ୍ତ ହୋଇଅଛି । ଏହା ବ୍ୟବହାରକଲେ ବାଣିଜ୍ୟ ବ୍ୟବସାୟ, ଚାକିରୀରେ ଉନ୍ନତି, ମୋକଦ୍ଦମାରେ ଜୟ, ବଶୀକରଣ, ରୋଗମୁକ୍ତି, ଶତ୍ରୁହସ୍ତରୁ ରକ୍ଷା ନିଶ୍ଚୟ ହୋଇଥାଏ । ମୂଲ୍ୟ ଟ ୩ । ବ୍ୟବହାରକାରୀ ତାଙ୍କର ନାମ ଓ ଉଦ୍ଦେଶ୍ୟ ଲେଖି ପଠାନ୍ତୁ ।

ବକ୍ସ୍‌ନାଲଙ୍କ ନଂ ୧୦୦ ପୋଃ ଅଃ ସାଲ୍‌କିଆ—ହାଓଡ଼ା,

ନ ୩୬୬ ମ୍ବର

ପ୍ରକାଶିତ ଆଇନ

(ବନବିହାରୀ ପାଲିତଙ୍କ କୃତ)

ମୂଲ୍ୟ ଟ୨୧ ସ୍ଥଳେ ଟ ୧ ।

ବର୍ତ୍ତମାନ ବନ୍ଦୋବସ୍ତ ଚାଲୁଥିବାରୁ ପ୍ରଜାମାନଙ୍କର ସତ୍ୱାଦି ସମ୍ବନ୍ଧେ ବିଶେଷତଃ ବନ୍ଦୋବସ୍ତ କାର୍ଯ୍ୟସମ୍ପର୍କରେ ଜାଣି ନିଜର ସ୍ୱାର୍ଥ ରକ୍ଷିବା କାରଣ ଏହି ପୁସ୍ତକର ମୂଲ୍ୟ ଡିସେମ୍ବର ମାସ ଶେଷ ପର୍ଯ୍ୟନ୍ତ ଟ ୧ ସ୍ଥଳେ ଟ୧। ରେ ଦିଆଯିବ । କେହି ଏକବେ ୧୦ ଖଣ୍ଡ କିଣିଲେ ଟ୧୧ ସ୍ଥାନରେ ଟ ୧୦ରେ ପାଇ-ପାରିବେ । ବନ୍ଦୋବସ୍ତ ସମ୍ପର୍କୀୟ ସମସ୍ତ ଆଇନ ଗୁଡ଼ିକ ଏଥିରେ ସରଳଭାଷାରେ ବୁଝାଇ ଦିଆଯାଇଅଛି ।

ପ୍ରାପ୍ତିସ୍ଥାନ—

୧— ଶ୍ରୀ ବନବିହାରୀ ପାଲିତ
ଭଙ୍ଗାରପୁର କମନ ମ୍ୟାନେଜର ଅଫିସ
ଗଣେଶଘାଟ—କଟକ ।

୨— କଟକ ପ୍ରିଣ୍ଟିଂ କମ୍ପାନୀ,
ଦରଘାବଜାର, କଟକ,

ଦୀନବନ୍ଧୁ

ଔଷଧାଳୟ ।

ଏହି ଔଷଧାଳୟରେ ଘୃତ, ତୈଳ, ମୋଦକ, ଚୂର୍ଣ୍ଣ, ବଟିକା, ଅବଲେହ, ଅରିଷ୍ଟ ଭସ୍ମ, ଏବଂ ମକରଧ୍ୱଜ, ଯାଫ୍ରାନ୍ କେଶର, ଶିଳାଜତୁ, ମୃଗନାଭି କସ୍ତୁରୀ ଆଦି ଯାବତୀୟ ମୂଲ୍ୟବାନ୍ ଔଷଧମାନ ସୁଲଭ ମୂଲ୍ୟରେ ବିକ୍ରୟାର୍ଥ ରହିଥାଏ । ମଫସଲରୁ ଅର୍ଡର ପାଇବାମାତ୍ରେ ଔଷଧ ଅତ୍ୟନ୍ତ ସାବଧାନ ସହ ଭିଃ ପିଃ ଯୋଗେ ପଠାଇଥାଉଁ ।

ବିଶେଷ ଦ୍ରଷ୍ଟବ୍ୟ—ରୋଗୀର ବୟସ, କାଳ, ଅବସ୍ଥା, ଇତ୍ୟାଦି ଜଣାଇଥିବା ଟିକେଟ ସହ ପତ୍ର ଲେଖିଲେ ବିନାମୂଲ୍ୟରେ ବ୍ୟବସ୍ଥା ଦିଆଯାଏ । ଅସହାୟମାନଙ୍କୁ ବିନାମୂଲ୍ୟରେ ଔଷଧ ଦିଆଯାଏ । କେହିଂ ପଣ ଗ୍ରହଣ ହୁଏ-ନାହିଁ ।

ମେଡ଼ିକ୍ୟାଲ ପ୍ରୋପ୍ରାଇଟର । ଶ୍ରୀ ଗୋପୀନାଥ ସ୍ୱାମୀ
ପୋ : ଅ: କଟକ । ଭିଷକ

ନ ୩୧୧ ମ୍ବର ଏ,

ଏକଟଙ୍କାରେ ହଜାରେ ଜିନିଷ ।

ଘଣ୍ଟିକ ମାଜନଷ୍ଟର ବାଲୀ ୧୪୪ ଡଜ ବାଇଗାଣୀ ବଙ୍ଗଳ ବାଲ ୧୪୪ ଡଜ, ଗୋଟିଏ ଡ୍ରିପର, ଗୋଟିଏ କ୍ଲିପ ବହି ଷାଲ୍ଟରେ ଗୋଟିଏ ସୁନ୍ଦର ଓ ମଜବୁତ ଫାଉଣ୍ଟେନପେନ, ୭ ଗୋଟି ଛବି, ହୁଇସିଲ୍ ୧ ଗୋଟି, ଖେଳଣା ୧୫, ପଟାପଟ ବାଦ୍ୟ ୧ ଗୋଟି, ସୁନ୍ଦର ନେକ୍‌ଲେସ ୪୦୦, ୧୨ ଗୋଟି ବୋତାମ, ଛୁଞ୍ଚ ୫୦, ପିନ ୨୫ ଗୋଟି, ସେଫ୍‌ଟିପିନ ୧ ଗୋଟି, ରେଳ ୧ ଗୋଟି, ଚିଙ୍ଗ ୧ ଗୋଟି, ଏହି ସମସ୍ତ ଆବଶ୍ୟକୀୟ ଦ୍ରବ୍ୟଗୁଡ଼ିକ କେବଳ ଏକଟଙ୍କା ନାମମାତ୍ର ମୂଲ୍ୟରେ ଦିଆଯିବ, ଡାକମାସୁଲ ଟ ୦।୵

ଟିଚର୍ସ ଏଣ୍ଡ କୋଂ
ପୋଷ୍ଟବକ୍ସ ନଂ ୨୮୦୮,
ବହୁବଜାର—କଲିକତା

155   WANTED   12-2-27

A probationary Assistant Jailer on Rs. 40 a month for the Bihar and Orissa Jail Department. He has the prospect of promotion to the grades of Assistant Jailers on Rs. 70-5-120 and thence to the gardes of Jailers on Rs. 140-20-300.

Qualifications required : A candidate must possess the following qualifications:—

(i) He must be in good health and physically fit for Government service, to which effect he must append to his application a certificate in the prescribed form from a Civil Surgeon; (ii) he must not be more than 25 years of age, not less than 5 feet 6 inches in height and 30 inches round the chest; (iii) he most have passed the I. A. or I. Sc. examination of an Indian University and must have a thorough knowledge of English; (iv) he must be a man belonging to a respectable family and of good social standing; (v) he must have a certificate of good character from some persons of standing in society; (vi) he must be either a native of this province or genuinely domiciled therein; in the latter case his application must be supported by a certificate to that effect from the District Magistrate of the district in which he claims to be domiciled.

Application should be made to the Inspector-General of Prisons, Bihar and Orissa, Patna, through the District Magistrate of the district of which the applicant is a resident or in which he is domiciled on or before the 20th February 1927.

I. M. Macrae. Lt. Col., I.M.S.,
Inspector-General of Prisons,
Bihar and Orissa.

PATNA : 21st January 1927.

149   NOTICE.   12-2-27

An Overland car of 1916 model belonging to Nayagarh State is available for sale. It is now in good working order and was overhauled and painted last year thoroughly by Messrs Steuart & Co, Calcutta. It is a five seater car of tourist model and is complete with accessories; open to inspection at Nayagarh. Reasonable offer will be considered by the undersigned up to 1-3-1927.

Superintendent.
Nayagarh State.

Digitized by srujanika@gmail.com

Split by PDF Splitter

ନୋଟିସ ୧୨।୨।୨୭

ଏତଦ୍ଵାରା ସର୍ବସାଧାରଣଙ୍କ ଅବଗତ କରାଇ ଦିଆଯାଉଅଛି ଯେ ସନ ୧୯୨୭-୨୮ ମସିହା ବର୍ଷ ନିମିତ୍ତ ଅତ୍ର ହିନ୍ଦୋଳଷ୍ଟେଟର ଅବକାରୀ ଦୋକାନ, ହାଟ, ଚମଡ଼ା ଏବଂ ଜଙ୍ଗଲ ଜାତ ଦ୍ରବ୍ୟାଦି ନିମ୍ନଲିଖିତ ମହଲ ସନ ୧୯୨୭ ମସିହା ମାର୍ଚ୍ଚ ମାସ ତା ୧ ରିଖ ଦିନ ମଙ୍ଗଳବାର ୧ ଘଣ୍ଟା ସଦର କଚେରୀରେ ପ୍ରକାଶ୍ୟ ରୂପେ ନିଲାମ ହେବ। ସୁତରାଂ ଯେଉଁମାନେ ନିଲାମ ଡାକିବାକୁ ଇଚ୍ଛାକରନ୍ତି ସେମାନେ ଉକ୍ତ ତାରିଖରେ କଚେରୀରେ ଉପସ୍ଥିତ ହୋଇ ନିଲାମ ଡାକିପାରିବେ। ନିଲାମ ଖରିଦଦାରମାନଙ୍କୁ ନିଲାମ ଡାକମାନର ଏକ ଚତୁର୍ଥାଂଶ ତତ୍କ୍ଷଣାତ ଡିପୋଜିଟ ଦାଖଲ କରିବାକୁ ହେବ। ସର୍ବୋଚ୍ଚ ଡାକ ଗ୍ରହଣ କରିବା ନ କରିବା କର୍ତ୍ତୃପକ୍ଷଙ୍କ ଇଚ୍ଛାଧୀନ ଅଟେ।

ତପସିଲ

୧ ଅଫିମଦୋକାନ

୨ ଗଞ୍ଜା ଦୋକାନ,

୩ ମଦ୍ୟ ଦୋକାନ,

୪ ତାଡ଼ି ଦୋକାନ

୫ ମୃତ ଗୋମହିଷାଦିର ଚମଡ଼ା ଓ ଶିଙ୍ଗ

୬ ମୃତ ବନ୍ୟଜନ୍ତୁର ଶିଙ୍ଗ

୭ ହରିଡ଼ା, ବାହାଡ଼ା, କୋଚିଲ ଓ ଅଁଳା,

୮ ନାଗେଶ୍ଵର ଫୁଲ,

୯ କମଳାଗୁଣ୍ଡି,

୧୦ ଝୁଣା,

୧୧ ଅଗ୍ରା,

୧୨ ସୁନାରଛେଲ,

୧୩ ଝୋଲ,

୧୪ କେନ୍ଦୁପତ୍ର

୧୫ ଲାଖ

Assistant Dewan
for Raja Bahadur
Hindol State (Orissa)

ନ ୮୪ ମୂଲ ନୋଟିସ

ହିଙ୍ଗ୍ ଓ୍ୱାର୍ମ ପାଉଡର

ଏହା ଜଣେ ଦକ୍ଷ ଡାକ୍ତରଙ୍କଦ୍ଵାରା ଆବିଷ୍କୃତ କରାଯାଇଅଛି। ହାଡ଼ି, ଅଲ୍ସର, ରିଙ୍ଗଓ୍ୱାର୍ମ ଏବଂ ଅନ୍ୟାନ୍ୟ ସାଧାରଣ ଏହା ଦ୍ଵାରା ନିଶ୍ଚୟ ଆରୋଗ୍ୟ ହୋଇ ପାରିବ। ମୂଲ୍ୟ ଟ ୦।୰। ଡାକ ଖର୍ଚ୍ଚ ଟ ୵୯

ଲେମନାଡର ପାଉଡର—ବୈଜ୍ଞାନିକ ପ୍ରଣାଳୀରେ ବହୁ ପରୀକ୍ଷା ପରେ ପ୍ରସ୍ତୁତ କରାଯାଇଅଛି। ଏହା ନିଶ୍ଚୟରେ ବ୍ୟବହାର କରାଯାଇ ପାରେ। ମୂଲ୍ୟ ପ୍ରତ୍ୟେକ ଟ ୦। ଡାକ ଖର୍ଚ୍ଚ ଟ ୵୨ ଦ୍ଵାରା ଡାକମାସୁଲ ସ୍ଵତନ୍ତ୍ର।

H. C. Paul
47-1 Beniatola Street
P. O. Hatkhola
Calcutta

ନ ୩୯୯ ମୂଲ ଚ,

କାଳୀଦତ୍ତ।

ଉତ୍ତମ ଓ ଶସ୍ତା, ପ୍ରତ୍ୟେକ ଗ୍ରୋସ ସୁନ୍ଦର ଷ୍ଟିଲ ନିବ ବାକ୍ସରେ ପ୍ୟାକ୍ ହୋଇଥାଏ ନାଲି, କଳା, ନୀଳ ବାଇଗଣୀ ସବୁ କାଳି ପ୍ରତି ଗ୍ରୋସ ଟ ୧୯ ଡାକମାସୁଲ ଟ ।୰ ବହୁତ ନେଇଲେ ବିଶେଷ ଦରମାନରେ କମିଶନ ଦିଆଯାଇଥାଏ।

ସ୍ଵର୍ଣ୍ଣମୟୀ ଇଙ୍କ୍ ଷ୍ଟୋର
୧୦୩ ଅଃ ଲେଖାକ କଲିକତା

ନ ୫୦ ତା ୬।୧୧।୨୬

ଆର୍ଯ୍ୟଭଞ୍ଜନ ଔଷଧାଳୟ

ଏହି ଔଷଧାଳୟରେ ସର୍ବପ୍ରକାର ପରୀକ୍ଷିତ ପ୍ରତ୍ୟକ୍ଷ ଫଳପ୍ରଦ ଓ ବିଶୁଦ୍ଧ ଆୟୁର୍ବେଦୀୟ ତୈଳ, ଘୃତ, ବଟିକା, ଅବଲେହ ଚୂର୍ଣ୍ଣ, ଆସବ, ମୋଦକାଦି, ମୃଗନାଭି [କସ୍ତୁରୀ] ମକରଧ୍ଵଜ, ରାସ୍ନାଦି କେଶର ଶିଳାଜିତ, ସର୍ବପ୍ରକାର ବସ୍ତୁମାନ ସୁଲଭ ମୂଲ୍ୟରେ ବିକ୍ରୟ ହୁଏ। ସହର ଓ ମଫସଲ ବାସୀ ରୋଗୀ ସ୍ଵୟଂ ଉପସ୍ଥିତ ହୋଇ କିମ୍ବା ରୋଗର ସବିଶେଷ ବୃତ୍ତାନ୍ତ ଲେଖି ଏବଂ ସୁଧାମୟି ଟିକଟ ସହ ପଠାଇ ଦେଲେ ସୁବ୍ୟବସ୍ଥା ଦିଆଯାଏ। ଫିସ୍ ଦେବାକୁ ହୁଏ ନାହିଁ। ବିଶେଷତଃ ଗରିବ ରୋଗୀମାନଙ୍କୁ ବିନା ମୂଲ୍ୟରେ ଔଷଧାଦି ବିତରଣ କରାଯାଏ। ମଫସଲରୁ ଅର୍ଡ଼ର ପାଇବାମାତ୍ରେ ଅତିଯତ୍ନ ସହକାରେ ଔଷଧାଦି ପ୍ରେରଣ କରୁ।

ବକ୍ସି ବଜାର
ରଣିଆପାଟ୍ଟି
ପୋ: ଅ: କଟକ
} ଶ୍ରୀ ଚିରଞ୍ଜନ ଦାସ
କବିରାଜ

K. B. Das & Co.

ବି, ଦାସ ଏଣ୍ଡ କମ୍ପାନୀ;

ଘଣ୍ଟିକାରୁ, ଫଣ୍ଡ୍ରୁକ, ଏଜେଣ୍ଟ ଏବଂ ଜେନେରେଲ ଅର୍ଡର ସପ୍ଲାୟର୍ସ
ଗ୍ରୁଣ୍ଡଟୋଡ, କଟକ।

ଏମାନେ ସମସ୍ତ ପ୍ରକାର ଇଷ୍ଟେଟ, ରଙ୍ଗ, ବ୍ରସ, କାଗଜ, ଓ ସରଞ୍ଜାମ ଉଚିତ ଦରରେ ସର୍ବସାଧାରଣଙ୍କୁ ଯୋଗାଇଥାନ୍ତି ଏବଂ ଇଷ୍ଟାମ୍ପ ଦେଇ ଉତ୍ପନ୍ନ କରନ୍ତି
କୋଡ଼ୋକେମ ନଡିଆ ଘିଅର ଅମ୍ଭେମାନେ ଗ୍ରାହକଙ୍କ ଓଡ଼ିଶାରେ ଏକମାତ୍ର ଏଜେଣ୍ଟ ଅଟୁଁ। ସର୍ବସାଧାରଣଙ୍କର ପରୀକ୍ଷା ପ୍ରାର୍ଥନୀୟ।

B. Das & Co.

153 NOTICE. 12-2-27

Is hereby given for general information that the following canals in the Orissa Circle will remain closed to irrigation and navigation for annual repairs for the period noted against them.

Name of canal.	Period for which the canal will remain closed.
Kendrapara canal system ...	From 1-4-1927 to 10-5-1927 both days inclusive
Taldanda canal system ...	From 15-5-1927 to 15-6-1927 ditto.
High Level canal Range I ...	From 16-4-1927 to 15-5-1927 ditto.
High Level canal Range II...	From 16-4-1927 to 31-5-1927 ditto
High Level canal Range III...	From 16-4-1927 to 31-5-1927 ditto
Jajpur canal ...	From 16-4-1927 to 31-5-1927 ditto

K. R. BERY,
Superintending Engineer, Orissa Circle.

Cuttack 22nd January 1227.

ନ ୧୫୪ ବିଜ୍ଞାପନ ୨।୨।୨୭

ଏତଦ୍ଵାରା ସର୍ବସାଧାରଣଙ୍କୁ ଜଣାଇ ଦିଆଯାଉଅଛି ଯେ ଅତ୍ର ଖଣ୍ଡପଡ଼ା ଷ୍ଟେଟର ନିମ୍ନଲିଖିତ ଅବକାରୀ ଦୋକାନ ଓ ମହଲ ସନ ୧୯୨୭।୨୮ ମସିହା ବର୍ଷ ନିମନ୍ତେ ଆଗାମୀ ମାର୍ଚ୍ଚ ମାସ ତା ୯ ରିଖ ଦିନ ଘଣ୍ଟା ୧୧ ସମୟରେ ଷ୍ଟେଟ ସୁପରିଣ୍ଟେଣ୍ଡେଣ୍ଟଙ୍କ କୋର୍ଟରେ ପ୍ରକାଶ୍ୟ ନିଲାମ ଡାକ ହେବ, ଯାହାଙ୍କ ଡାକ ସର୍ବୋଚ୍ଚ ହେବ ତାହାଙ୍କ ନାମରେ ନିଲାମଶରମ କରାଯାଇ ଅଗ୍ରୀମ ଏକଚତୁର୍ଥାଂଶ ଡିପୋଜିଟ ଦାଖଲ କରିବେ। ସମସ୍ତ ପ୍ରକାର ନିଲାମ ସମ୍ବନ୍ଧରେ ଶ୍ରୀଯୁକ୍ତ ପୋଲିଟିକାଲ ଏଜେଣ୍ଟ ଓ କମିଶନର ସାହେବ ମହୋଦୟଙ୍କ ମଞ୍ଜୁର ସାପେକ୍ଷ ଅଟେ। ଇତି। ତା ୨୪ ରିଖ ମାହେ ଜାନୁଆରୀ ସନ ୧୯୨୭ ମସିହା

ତପସିଲ

୧। ଅଫିମଦୋକାନ ଗୋଟି

୨। ଗଞ୍ଜା " ଗୋଟି

୩। ଦେଶୀୟ ମଦ୍ୟ ଦୋକାନ ଗୋଟି

୪। ତାଡ଼ି ଦୋକାନ ଗୋଟି

୫। କୋଇଲା

୬। କମଳା ଗୁଣ୍ଡି

୭। ଝରଣ, ଝୋଲ ଓ କୁସୁମ

୮। ହରିଡ଼ା, ବାହାଡ଼ା ଓ ଅଳା

୯। ସିମିଳି ତୁଳା

୧୦। ମହୁ ଓ ମହଣ

୧୧। ଚମଡ଼ା

୧୨। ଗୋଖୁରା

୧୩। ହାଡ଼

୧୪। ଶଙ୍ଖ ଖାଇ ଜଳ

୧୫। ଘାଟ ଗୋଟି

୧୬। ସୁନାର ଛେଲ

Superintendent,
Khandpara Feudatory State.
Khandparagarh (Orissa)

ନ ୧୪୧ ବିଜ୍ଞାପନ ୧୨।୨।୨୭

ଏତଦ୍ଵାରା ସର୍ବସାଧାରଣଙ୍କୁ ଜଣାଇ ଦିଆଯାଉଅଛି ଯେ ଅତ୍ର ପାଲଲହଡ଼ା ଷ୍ଟେଟର ନିମ୍ନଲିଖିତ ଉପମହଲ ସନ ୧୯୨୭-୨୮ ମସିହା ସକାଶେ ଆସନ୍ତା ଫେବ୍ରୁଆରି ମାସ ତା ୨୬ ରିଖ ସୋମବାର ବେଳା ସାଢ଼େ ୧୨ ଘଣ୍ଟା ସମୟରେ ଷ୍ଟେଟ ସଦର କଚେରୀ ମୁକାମରେ ପ୍ରକାଶ୍ୟ ନିଲାମ ହେବ। ଯେଉଁମାନେ ଉକ୍ତ ମହଲମାନ ନିଲାମ ଡାକିବାକୁ ଇଚ୍ଛାକରିବେ ସେମାନେ ଉପରୋକ୍ତ ତାରିଖ ନିର୍ଦ୍ଦିଷ୍ଟ ସମୟରେ ଉପସ୍ଥିତ ହୋଇ ନିଲାମ ଡାକିବେ। ଯାହାଙ୍କର ଡାକ ସର୍ବୋଚ୍ଚ ହେବ ତାଙ୍କ ନାମରେ ନିଲାମ ଖତମ କରାଯାଇ ନିଲାମ ଡାକମାନର ଏକଚତୁର୍ଥାଂଶ ଡିପୋଜିଟ୍ ନିଆଯିବ। ଷ୍ଟେଟ ପ୍ରଚଳିତ ନିୟମାନୁସାରେ କବୁଲିୟତ ନିଆଯାଇ ପଟ୍ଟା ଦିଆଯିବ। ଇତି ତା ୨୦।୧-୨୭ ମସିହା

ତପସିଲ

୧ କୋଚିଲ

୨ ହରିଡ଼ା, ବାହାଡ଼ା ଓ ଅଁଳା

୩ ସବୁଇ

୪ ଝରଣ ମଞ୍ଜି

୫ ଅଗ୍ରା

୬ ମହୁ, ମହଣ

୭ ମୃଗ ଓ ବନ୍ୟର ଶିଙ୍ଗ

୮ ଶିମିଳି ତୁଳା

୯ କେନ୍ଦୁପତ୍ର

୧୦ ଅଫିମ

୧୧ ଗଞ୍ଜେଇ

୧୨ ଦେଶୀ ମଦ୍ୟ

୧୩ ତାଡ଼ି

Raja and
Ruling Chief
Pallahara

ନ ୧୪୮ ନୋଟିସ ୧୬।୨।୨୭

ଏତଦ୍ଵାରା ସର୍ବସାଧାରଣଙ୍କ ଜ୍ଞାତ କରାଇ ଦିଆଯାଉଅଛି କି ଅତ୍ର ନୟାଗଡ଼ ଷ୍ଟେଟ ସରକାର ଓ ଦେବୋତ୍ତର ଇଲାକାର ନିମ୍ନଲିଖିତ ମହୁଲ, ଯନ୍ତ୍ରା, ଗାଈ ଓ ବାଛୁରୀ ଅତ୍ର ବନ୍ଦୀ ହେବା ହେତୁ ଜଗା ରହିଛି ଅଛି। ଯେଉଁମାନେ ଉକ୍ତ ଗାଈ ମହୁଲ ପ୍ରଭୃତି ଏକକାଳୀନ ନେବାକୁ ଇଚ୍ଛାକରନ୍ତି ସେମାନେ ଅତ୍ର ରାଜ୍ୟର ସୁପରିଣ୍ଟେଣ୍ଡେଣ୍ଟ ସାହେବଙ୍କ ଅଫିସରେ ହାଜର ହୋଇ ପ୍ରାର୍ଥୀ ହେଲେ ମୂଲ୍ୟ ସ୍ଥିର କରାଯାଇ ଦିଆଯାଇ ପାରିବ।

୧-ମହିଷ ଓ ଯଣ୍ଡ ୫୦୦

୨-ଗାଈ ଓ ବାଛୁରୀ ୫୦୦

Superintendent
Nayagarh State

ନ ୧୪୬ ନୋଟିସ ୧୨।୨।୨୭

ଖାଲୋଇକଳା ଷ୍ଟେଟର ଅବକାରୀ ପ୍ରଭୃତି ବନ୍ଦୋବସ୍ତ ଇସ୍ତାହାର

ଏତଦ୍ଵାରା ସର୍ବସାଧାରଣଙ୍କ ଅବଗତ ନିମିତ୍ତ ଜଣାଉଅଛି ଯେ ଖାଲୋଇକଳା ଫିଉଡେଟରୀ ଷ୍ଟେଟର ଅବକାରୀ ଓ ନିମ୍ନଲିଖିତ ସାଇ ପ୍ରଭୃତି ତା ୧।୪।୨୭ ରୁ ତା ୩୧।୩।୨୮ ପର୍ଯ୍ୟନ୍ତ ୧ ବର୍ଷ ନିମନ୍ତେ ଲାଇସେନ୍ସ ପ୍ରଦାନ ହେବାକୁ ଖାଲୋଇକଳା କଚେରୀରେ ତା ୨୮ ରିଖ ଫେବ୍ରୁଆରୀ ସନ ୧୯୨୭ ସାଲ ଅଥବା ତା ୧୬ ରିଖ ଫାଲ୍ଗୁନ ସନ ୧୩୩୪ ସାଲରେ ପ୍ରକାଶ୍ୟ ନିଲାମରେ ବନ୍ଦୋବସ୍ତ ହେବ।

୧। ଅବକାରୀ ଦେଶୀ ମଦ୍ୟ

୨। ଅଫିମ

୩। ଗଞ୍ଜେଇ

୪। ଚରସ

୫। ପଚୁଇ-ଶର୍ଦ୍ଧି

୬। ହାଟ

୭। ଘାଟ

୮। ଚମଡ଼ା

୯। ଡାକ୍ତିହାଉସ୍

୧୦। ହରିଡ଼ା, ବାହାଡ଼ା, ଅଁଳା

୧୧। ସାବଇ

୧୨। ପଥରଖାଦ

୧୩। କୁଲାଙ୍କର

ମ୍ୟାନେଜର ସାହେବ
ଖାଲୋଇକଳା ଷ୍ଟେଟ

152 WANTED. 19-2-27

A passed L. M. P. Doctor for colliery work in Sambalpur District. Must be young and energetic, able to ride, of good charactre, Oriya by caste and language. Pay Rs 70/- to start with. Apply to "manager" Rampur Colliery P. o and Dist. Sambalpur.

ଗ୍ରାହକମାନଙ୍କ ପ୍ରତି—

ନିବେଦନ

ଏତଦ୍ଵାରା ଉତ୍କଳଦୀପିକାର ଗ୍ରାହକ ଓ ଅନୁଗ୍ରାହକ ଶ୍ରୀ ଗ୍ରାହକବର୍ଗଙ୍କୁ ନିବେଦନ କରାଯାଉଅଛି ଯେ ଆପଣମାନଙ୍କୁ ଦୀର୍ଘ ସମୟ ଯାଏ ଠିକଣା ପ୍ରଦାନ କରିବାକୁ ଲାଗି ଇଚ୍ଛା କଲେ ଡାକ ଖର୍ଚ୍ଚ ପଠାଇବାକୁ କହିଲେ ହେବ, ଅଫିସରୁ ଦୀର୍ଘ ଦିନ ଅବଧି ଟ ୦ ୯ ଗୋଟିକ ବାକି ପଡ଼ିଅଛି। ଆପଣମାନଙ୍କୁ ଦୀର୍ଘ ସମୟ ସାରି ଅନ୍ତତଃ ପଠାଇ ଦେବେ। କହିବାର ନାହିଁ। ଇତି।

ମ୍ୟାନେଜର।

Digitized by srujanika@gmail.com

ନୋଟିସ

ପୁରୀ ୧୧୪   ୩୧।୧୨।୨୭

ଦମ୍ପ ବେଲ ବ୍ୟାଙ୍କ ଅଫ ଇଣ୍ଡିଆ ସେଭିଂସ ବ୍ୟାଙ୍କରେ ଟଙ୍କା ଅମାନତ ରଖିବାର

ନିୟମାବଳୀ—

ଅମାନତ ରଖିବା।

ତା ୧ ଲଖ ଜାନୁଆରୀଠାରୁ ତା ୩୧ ଲଖ ଡିସେମ୍ବରପର୍ଯ୍ୟନ୍ତ ଏକବର୍ଷ ମଧ୍ୟରେ ଉକ୍ତ ବ୍ୟାଙ୍କରେ ମୋଟ ପାଞ୍ଚହଜାର ଟଙ୍କା ଜମା ଦିଆଯାଇପାରେ। ଦୁଇ ଜଣ ଉପରୋକ୍ତ ମାନଙ୍କ ନାମରେ ହିସାବ ଖୋଲାଯାଇ ପାରେ। ଇହାପରେ ତା — ଉପରୋକ୍ତ ବ୍ୟକ୍ତି ବା ମାନଙ୍କ ମଧ୍ୟରୁ ଜୀବିତ ଥିବା ବ୍ୟକ୍ତି ବା ବ୍ୟକ୍ତିମାନେ ତାହା ଟଙ୍କା ଉଠାଇ ନେଇପାରନ୍ତି।

ଉଠାଇ ନେବା

ଯେ କୌଣସି ସମୟରେ ଟଙ୍କା ଉଠାଇ ନିଆଯାଇପାରେ କିନ୍ତୁ ସପ୍ତାହ ମଧ୍ୟରେ ଏକାଧିକ ଥର ଉଠାଇ ନିଆଯାଇ ନ ପାରେ।

ଯେଉଁ ଅମାନତକାରୀମାନେ ହିସାବ ଖୋଲି ରହିଥିବା ସହରରେ ବାସ ନ କରନ୍ତି ସେମାନେ ଡାକଦ୍ୱାରା ଟଙ୍କା ଅମାନତ କରି ଓ ଉଠାଇ ନେଇପାରନ୍ତି

ତେବେ ଶହରରେ ବ୍ୟାଙ୍କର ଏକ ଅଫିସରେ ଥିବା ହିସାବ ଉଠାଇ ନେଇ ଅନ୍ୟ ଅଫିସର ବଦଳି କରାଯାଇପାରେ।

ହସ୍ତେ ଅମାନତ ସମ୍ବନ୍ଧୀୟ ହିସାବ।

କୌଣସି ବ୍ୟକ୍ତିଙ୍କ ହିସାବରେ ଦଶହଜାର ପର୍ଯ୍ୟନ୍ତ ଟଙ୍କା ଜମା ହୋଇଗଲେ ସେହି ଉକ୍ତ ସମସ୍ତ ଟଙ୍କା ବା ତହିଁ ମଧ୍ୟରୁ ଟ ୨୦୦୦ ଟଙ୍କା କମ୍ ତାହାର କୌଣସି ଗୁଣିତକ [ଟ ୫୦୦୦।୨୦୦୦—ଏହି ପ୍ରକାରେ] ସେହି ହିସାବରୁ ଉଠାଇ ନେଇ ଏକଗୋଟି ସେଭିଂସ ବ୍ୟାଙ୍କ ହିସାବ ଖୋଲିପାରନ୍ତି। ଏବଂ ଏହିପ୍ରକାର ହିସାବରେ ଟଙ୍କା ଅଦାୟ କରିବାକୁ ଇଚ୍ଛାକଲେ ଅଦାୟ ତାରିଖର ମା ୩ ସ ପୂର୍ବରୁ ନୋଟିସ ଦେବାକୁ ହେବ

ସୁଧ।

କୌଣସି ସାଧାରଣ ହିସାବରେ ଦଶହଜାର ଟଙ୍କାରୁ ଅନଧିକ ମାସିକ ନ୍ୟୁନତମ ଜମା ଉପରେ ବାର୍ଷିକ ଶତକଡ଼ା ଟ ୩୧ ହାରରେ ସୁଧ ଦିଆଯାଏ ଏବଂ ବିଶେଷ ସେଭିଂସ ବ୍ୟାଙ୍କ ହିସାବରେ ଥିବା ମୋଟିକ ଦାମ ଟଙ୍କା ଉପରେ ବାର୍ଷିକ ଟ ୩୫ ହାରରେ ସୁଧ ଦିଆଯିବ।

ବ୍ୟାଙ୍କ ଅଫିସରେ ବିସ୍ତାରିତ ବିବରଣ ସମସ୍ତ ମିଳିବ.

ତା ୧୬।୯।୧୯୨୭ } ଇମ୍ପିରିଅଲ ବ୍ୟାଙ୍କ ଅଫିସ ଇଣ୍ଡିଆ

କଟକ } ଏଜେଣ୍ଟ ଲଜ୍ଜିତ

ପୁରୀ ୨୯   ଅଲଙ୍କାର ବିଜ୍ଞାପନ।   ୩୦।୬।୨୭

MESSRS MADHAVJEE LAVJEE & Co.

ମାଧବଜୀ ଲାଲଜୀ ଏଣ୍ଡ କୋ ଜୁଏଲର୍ସ ଏଣ୍ଡ ଅର୍ଡର ସପ୍ଲାୟର।

ରାଜ ଜୋହାର   CUTTACK   ନୂଆ ଖାଲି ରୋଡ

ଦେଖନ୍ତୁ !! ଶୁଣନ୍ତୁ !!! ଓ ସ୍ୱଜନମାନଙ୍କୁ କହିବାକୁ ଭୁଲନ୍ତୁ ନାହିଁ !!!!

ସୁବର୍ଣ୍ଣ ସୁଯୋଗ।   କଟକ ଅଲଙ୍କାର   ସୁଲଭ ମୂଲ୍ୟ।

ସୁନା, ରୁପା, ହୀରା, ଜହରତ ଓ ଚାନ୍ଦି ଇତ୍ୟାଦି ଅଲଙ୍କାରାଦି ଅତି ଅଳ୍ପ ସମୟରେ ଓ ଶସ୍ତା ଦରରେ ଗ୍ରାହକମାନଙ୍କର ଅର୍ଡର ମୁତାବକ ପ୍ରସ୍ତୁତ ହୁଏ ଓ ସର୍ବଦା ଆମ ଦୋକାନରେ ଅଲଙ୍କାର ଜୋକାନରେ ମଜୁତ ଥାଏ। ଏଠାରେ ଜଡ଼ାପାଥର ଅଲଙ୍କାର ପ୍ରସ୍ତୁତ ହୁଏ ଓ ପ୍ରତ୍ୟେକ ଅଳଙ୍କାର ସହିତ ଗେରେଣ୍ଟି ଦିଆଯାଏ। ସେହି ସବୁ ଜିନିଷରେ ଖାଦ୍ୟ ଅଡ଼ର ଦେଇ ପ୍ରେମୀମାନଙ୍କର ଉପହାର ମନୋମତ ନ ହେଲେ ଏହି କାରଖାନା ସାଦର ମନୋମତ ଜଣା ପଡ଼ାଇଦିଅନ୍ତି ଓ ଗ୍ରାହକ ଜଣ୍ଣାକୁ ଫେରାଇଦିଅନ୍ତି। ଅଳଙ୍କାର ଗଢ଼ାଇବାର ଅଭିଳାଷ ହେଲେ ଏହି କମ୍ପାନୀ ଶତକଡ଼ା ୧୦, ଜମିନ୍ଦାର ଓ ମୋଫସଲ ଓ କଲେକ୍ଟର ଅଡ଼ର ପାଇଲେ ଭିଃ ପିଃ ଦ୍ୱାରା ପଠାଇଥାନ୍ତି ଅଳଙ୍କାର ଗଢ଼ାଇବାକୁ ଏଠାକାର ଲାଭ ଅଧିକ ବୁଝନ୍ତୁ, ଅଧିକ ବୁଝିବେ ମଦ ଦଶ ଜଣ୍ଣ ଭଣିତା ହତାଶ ଦେବକ ଜୀବ

No. 8.   18-9-27

FOR SALE

Ford Car, Lorries, and Bus.

EASY GOING AND CHEAP RUNNING.

Calcutta Price Plus Freight.

Ford SALES AND SERVICE

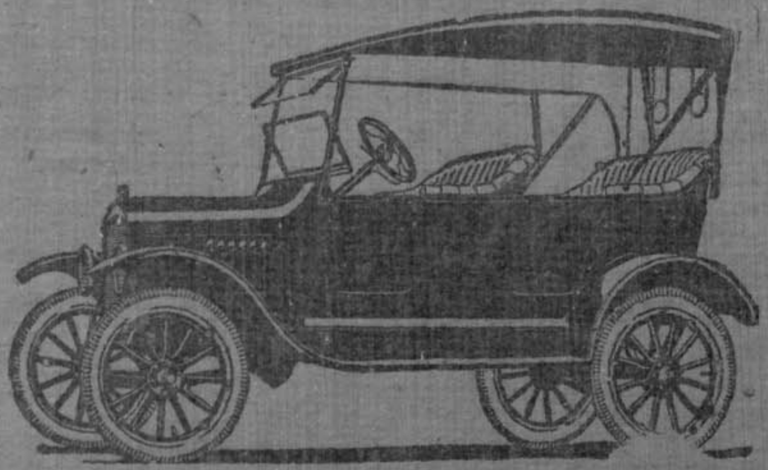

New Model Ford Cars

are very Comfortable and grand looking-Always in Stock.

SOLE DEALERS.

F. H. BILIMORIA Co.

MISSION ROAD, CUTTACK.
OPPOSITE NEW CANTONMENT MARKET

DEALERS IN,—Stationery Provisions and Wine, Fancy Goods, Sporting materials, Crockery, Cutlery Alumunium, Enamel ware and Household goods. Motor Tyres, Tubes and Accessories-Agents for "Shell" Petrol and "Shell" Lubricating Oil. Furniture making by order.

TELEGRMS—BILIMORIA, CUTTACK

Best Office Ghary or Palki Gahry for sale

Price moderate

Deal with Bilimoria and be satisfied.

ମଟର ଖରିଦର ସୁବିଧା

ଫୋର୍ଡ କାର, ଏବଂ ଲରି, ଏବଂ ବସ୍ ଯେଉଁଲର ଭଃ ବୋର୍ଡ ରାସ୍ତା ଖରାପରସ୍ଥରେ ଚଳ ଚଳ ଅଚଳ ଖାଡ଼ା ପରବର୍ତ୍ତେ ଚଣ ଚଳଲେ ରାସ୍ତା ଖରାପର ଭୟ ନାହିଁ। ଏକ ଗାଡ଼ିରେ ୮ ଠାରୁ ୧୦ ଜଣ ପର୍ଯ୍ୟନ୍ତ ଲୋକ ବସିପାରିବେ। ଉପରୋକ୍ତ ଜିନିଷାଦି ଅନ୍ୟାନ୍ୟ ଜିନିଷମାନ ଆମ୍ଭ ଠିକଣାରେ ଅତି ସୁଲଭମୂଲ୍ୟରେ ମିଳିପାରେ। କୌଣସି ରକମର ପ୍ରତାରଣାର ଭୟନାହିଁ।

ଏଫ୍ ଏଚ୍ ବିଲିମୋରିଆ ଏଣ୍ଡ କୋଃ

ମିସନରୋଡ, କଣ୍ଟୋନମେଣ୍ଟ କଟକ

ମୂଲ୍ୟ କଲିକତା ଦାମ ଏବଂ ରେଲଓ୍ୱେ ମାସୁଲ

---

129   31-12-27

Imperial Bank of India

Bankers to the Government of India.

Authorised Capital	--- ---	Rs. 11,25,00,000
Paid up Capital	--- ---	Rs. 5,62,50,000
Reserve Fund	--- ---	Rs. 4,92,50,000
Reserve Liability of Shareholders		Rs. 5,62,50,000

Branches in all principal Towns of India, Burma and Ceylon. Current Accounts opened free of charge. Fixed Deposits received at 3% P. A. interest. Savings Bank. Small sums received at interest ;—

Present rate 3 P. A.

Government and other securities received for safe custody. Purchases and sales effected. Interest and dividends collected and credited to account or remitted according to instructions.

Drafts and Telegraphic Transfers issued.

Loans granted on approved security and all general banking business transacted.

Rates and rules on application to the Officer-in-charge

CUTTACK BRANCH,
Situated Collectorate Buildings

Split by PDF Splitter
Digitized by srujanika@gmail.com

ଆୟୁର୍ବେଦୀୟ ଶିକ୍ଷା

ପ୍ରଥମଭାଗ—ଏହି ପୁସ୍ତକ ଓଡ଼ିଆଅକ୍ଷରରେ ଛପାହୋଇ ସ୍ୱଳ୍ପ ଦିନ ଭିତରେ ବିଶେଷ ଆଦର ହେବା ଦେଖି ଆମ୍ଭେ ନିଜକୁ କୃତାର୍ଥ ମନେ କରୁଅଛୁଁ । ଉକ୍ତ ପୁସ୍ତକ ଯାହା ସଙ୍ଗେ ଥିବ, ତାଙ୍କ ସବୁ କଥାରେ ଡାକ୍ତର କିମ୍ବା ବୈଦ୍ୟ ଡାକିବାକୁ ହେବନାହିଁ, କାରଣ ଚିକିତ୍ସା କରିପାରିବେ ପ୍ରଥମଭାଗରେ ରୋଗର ନିଦାନ, ସ୍ୱାସ୍ଥ୍ୟରକ୍ଷା, ନାଡ଼ୀ, ନେତ୍ର, ମଳ, ମୂତ୍ର, ଜିହ୍ୱା ଆଦି ପରୀକ୍ଷା ଦ୍ୱାରା ରୋଗନିର୍ଣ୍ଣୟ, ରୋଗର ସାଧ୍ୟାସାଧ୍ୟ ଲକ୍ଷଣ, ପାଚନ, ମୁଷ୍ଟିଯୋଗ, ଗୁଟିକା, ଔଷଧ, ପଥ୍ୟାପଥ୍ୟ ବ୍ୟବସ୍ଥା କରିପାରିବେ । ମୂଲ୍ୟ ଟ ୦ ୫୵ ମାସୁଲ ଟ ୦ ।୵

ଦ୍ୱିତୀୟଭାଗ—ଏହିଭାଗରେ ଚରକସୁଶ୍ରୁତ, ସଂସ୍କୃତଶ୍ଳୋକ ଓ ତାହାର ଅନୁବାଦ, ଦ୍ରବ୍ୟଗୁଣ ସମସ୍ତ ଧାତୁର ଶୋଧନ, ଜାରଣ, ମାରଣ ତୈଳ ଓ ଘୃତାଦିର ପାକବିଧି ଶାସ୍ତ୍ରୀୟ ଔଷଧମାନ, [ମୋଦକ, ଚୂର୍ଣ୍ଣ, ବଟିକା ଆସବ ଓ ଅରିଷ୍ଟ] ପ୍ରସ୍ତୁତର ପ୍ରସ୍ତୁତପ୍ରଣାଳୀ, ସକଳଭାଷାରେ ବୋଇଦିଆଯାଇଅଛି, ଓ ବ୍ୟବସ୍ଥା ଓ ଅନୁପାନ ବିଶେଷରେ ପ୍ରୟୋଗବିଧି ଏବଂ କାର୍ଯ୍ୟକାରିତା ଶକ୍ତିମାନ ବିଶଦ ଭାବେ ବର୍ଣ୍ଣିତ ହୋଇଅଛି । ମୂଲ୍ୟ ଟ ୦ ୧୨ ଙ୍କା ମାସୁଲ ଟ ୦ ।୵

ତୃତୀୟଭାଗ—ଏହିଭାଗରେ ନରଦେହ ଚିତ୍ର (ପ୍ରାଣ, ଜୀବକୋଷ, ମୃତ୍ୟୁ ଅସ୍ଥି ଦନ୍ତ, ନର କଙ୍କାଳ, ଅନ୍ତଃସ୍ଥର ବହୁପ୍ରକାର ଭେଦ, ପେଶୀସମୂହ, ସ୍ନାୟୁ, ମସ୍ତିଷ୍କ ଗଠନ, ମେରୁଦଣ୍ଡ ମଜ୍ଜ ଶୋଣିତ, ହୃତ୍ପିଣ୍ଡ ଭେଦ, ନାଡ଼ୀ, ଫୁସ୍ଫୁସ୍ ଧମନୀ; ସ୍ୱରଯନ୍ତ୍ର ଶ୍ୱାସନଳୀ ଶିର; ଜିହ୍ୱା ପ୍ଲୀହା ଖାଦ୍ୟନଳୀ, ସ୍ତ୍ରୀବସ୍ତି; ଜନନେନ୍ଦ୍ରିୟ, ଶୁକ୍ରକୋଷ, ଯୋନି, ସ୍ତନଦ୍ୱୟ, ଗର୍ଭ; ଗର୍ଭାଧାନ ପ୍ରଣାଳୀ ଶିଶୁ ସନ୍ତାନ, ନପୁଂସକାଦି, ନାଭିରଜ୍ଜୁ ଗର୍ଭଚକ୍ର ଓ ଲକ୍ଷଣାବଳୀମାନ ୫୦ ଖଣ୍ଡ ଛବି ସହ ମାତୃଭାଷାରେ ବର୍ଣ୍ଣିତ ଅଛି । ମୂଲ୍ୟ ଟ ୧। ମାସୁଲ ଟ ୦ ।୵

ଶ୍ରୀ ଜନାର୍ଦ୍ଦନକବିରତ୍ନ କୃତ—

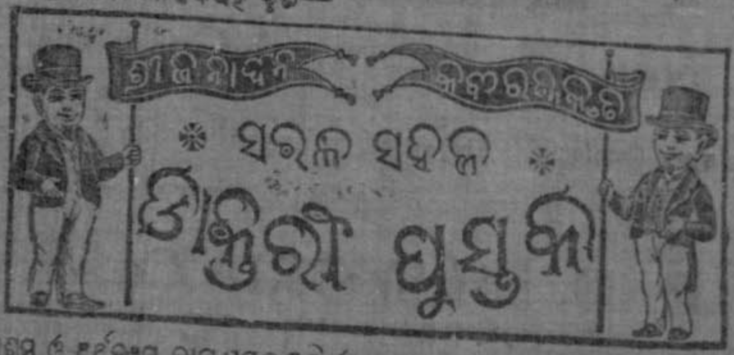

ବହୁପରିଶ୍ରମ ଓ ଅର୍ଥବ୍ୟୟ ଦ୍ୱାରା ପୁସ୍ତକଖଣ୍ଡି ଓଡ଼ିଆ ଅକ୍ଷରରେ ପ୍ରସ୍ତୁତ କଲୁଁ, ଫଳତଃ ମାନବଙ୍କ ପରମ ଦୁର୍ଲଭ ଜୀବନରକ୍ଷା ବିଧାନ କରଣ ଉପସ୍ଥିତ କାଳଯାଏ ଦେଶୀ ଓ ବିଦେଶୀ ଚିକିତ୍ସକ ଯେ ସବୁ ଗବେଷଣା ଓ ବ୍ୟବସ୍ଥା କରିଅଛନ୍ତି ଆମ୍ଭେ ଯଥାସାଧ୍ୟ ତାହା ସନ୍ନିବେଶିତ କଲୁ ହୋମିଓପ୍ୟାଥିକ; ଭାରତୀୟ ପ୍ରଚଳିତ ପ୍ରସିଦ୍ଧ ଏଲୋପ୍ୟାଥିକ ଓ ବୈଦ୍ୟ; ଶାସ୍ତ୍ର ଏଲୋପ ପ୍ରଭୃତି ହୋମିଓପ୍ୟାଥିକ ଚିକିତ୍ସାକାରଗଣଙ୍କ ମତାବଲମ୍ବନରେ ବହୁକାଳ ପରିଶ୍ରମକରି ସୂକ୍ଷ୍ମଦର୍ଶନ ସଙ୍କଳିତ ହେଲା, ପାଶ୍ଚାତ୍ୟ ଅଧ୍ୟୟନ ଅଧ୍ୟବସାୟ ଓ ଅଭିଜ୍ଞତାଗୁଣରେ ବିଜ୍ଞାନ ଯେସବୁ ନୂତନ ତତ୍ତ୍ୱ ଆବିଷ୍କୃତ କରୁଅଛନ୍ତି ଏଥିରେ ତାହା ଅନ୍ତର୍ଭୁକ୍ତ ଓ ଭାଷାନ୍ତରିତ ହୋଇଅଛି ତଦ୍‌ବ୍ୟତୀତ ଦେଶୀୟ ଅଭିଜ୍ଞ ବହୁଦର୍ଶୀ ଚିକିତ୍ସକ ଓ ଇଂରେଜ ଡାକ୍ତରମାନଙ୍କର ବ୍ୟବହୃତ ବ୍ୟବସ୍ଥାପତ୍ରକେତେ ଦିଆଯାଇଅଛି । ଚିକିତ୍ସାର୍ଥୀ ଓ ବ୍ୟବସାୟୀମାନେ ଏ ସୁବିଧା ତ୍ୟାଗ କରନ୍ତୁ ନାହିଁ । ମୂଲ୍ୟ ଟ୩ ମାସୁ ଟ ୦ ୩ଶ୍ରୀ ଜନାର୍ଦ୍ଦନ କବିରତ୍ନ କୃତ—

କୋକ ଶାସ୍ତ୍ର ବା ଆଦିଶାସ୍ତ୍ର

—*ମହର୍ଷି ଗୌତମଙ୍କ ରଚିତ *— ପୃଥିବୀରେ କୌଣସି ଶାସ୍ତ୍ରରେ ଏପରି ଭାବରେ ସ୍ତ୍ରୀ ଓ ପୁରୁଷଙ୍କର ଯାବତୀୟ ସ୍ୱଭାବଗୁଣ ବର୍ଣ୍ଣିତ ପୁସ୍ତକ ନାହିଁ । ଏହି ପୁସ୍ତକରେ ଚତୁର୍ବିଧ ପ୍ରକାର ସ୍ତ୍ରୀ ଓ ପୁରୁଷର ଗଠନ, ଲକ୍ଷଣ; ଋତୁ ମିଳନ ଋତୁ, ସହବାସ; କେଉଁ ସ୍ତ୍ରୀର କିପରି ଶଯ୍ୟା, କେଉଁ ସ୍ତ୍ରୀ କିପରି ସନ୍ତୁଷ୍ଟ ହୁଏ ଇତ୍ୟାଦି ବିଷୟମାନ ବର୍ଣ୍ଣିତ ହୋଇଅଛି । ଏହାଛଡ଼ା ସ୍ତ୍ରୀ ପୁରୁଷଙ୍କର ହସ୍ତ ପଦ ମୁଖ ଏବଂ ଶରୀରର କେଉଁଠାରେ, କିପରି ଚିହ୍ନଥିଲେ ତାହାର ସ୍ୱଭାବ କିପରି; ବନ୍ଧ୍ୟା ଦରିଦ୍ର ବନ୍ଧ୍ୟା ଦୁଶ୍ଚରିତ୍ରା କୁଳଟା ବା ସ୍ୱାର୍ଥୀ ପ୍ରେମିକ ଓ ବିଳାସୀ ପ୍ରଭୃତି ନାନାବିଷୟ ବର୍ଣ୍ଣିତ ଅଛି । ମୂଲ୍ୟ ପ୍ରତି ଖଣ୍ଡ ଟ ୦ ୩ ମାସୁଲ ଟ ୦ ।୵

ଶ୍ରୀ ଜନାର୍ଦ୍ଦନ କବିରତ୍ନ କୃତ—

କାମାଖ୍ୟା ତନ୍ତ୍ର ବା ବଶୀକରଣ ତନ୍ତ୍ର

ଇହା ମନ୍ତ୍ରତନ୍ତ୍ର ଓ ଔଷଧ କର୍ତ୍ତୃକ ମାରଣ ଉଚ୍ଚାଟନ ବିଧି; ସର୍ବଜନବଶୀକରଣ, ସର୍ବ ବଶୀକରଣ, ଦୁଷ୍ଟା ସ୍ତ୍ରୀ ବଶୀକରଣ; ପତି ବଶୀକରଣ, ଆକର୍ଷଣ ପ୍ରକରଣ, ସୌଭାଗ୍ୟ ବିଧାନ, ଶତ୍ରୁସ୍ତମ୍ଭନ, ଜଳସ୍ତମ୍ଭନ, ଅଗ୍ନିସ୍ତମ୍ଭନ; ଗର୍ଭାଧାନ, ନଷ୍ଟଦ୍ରବ୍ୟ ପ୍ରାପ୍ତି କରଣ, ଭୂତ ପ୍ରେତାଦି ନିବାରଣ, ଦୁର୍ଭିକ୍ଷ ନିବାରଣ, ସର୍ପଭୟ ନିବାରଣ; ଉଚ୍ଚାଟନ ବିଧାନ, ବ୍ୟାଧିହରଣ ଓ ମାରଣ ପ୍ରକରଣ, କାମାଖ୍ୟା, ଧନଧାନ୍ୟ ଅସମ୍ଭବ ଦୂରୀକରଣ, ବିପଦନିବାରଣ ଆଦି ବିବିଧ ବିଷୟ ମନ୍ତ୍ରମାନ ଏହା ମଧ୍ୟରେ ଲିଖିତ ଅଛି । ଏହି ଖଣ୍ଡର ମୂଲ୍ୟ ଟ ୦ ୩୵

ଧନ୍ୱନ୍ତରୀ ରାଜବୈଦ୍ୟ ଶ୍ରୀ ଜନାର୍ଦ୍ଦନ କବିରତ୍ନ

୩ ଲୁମ୍ବାଲଟୋଲ, ଓଡ଼ିଆପଡ଼ା ପୋଃ ହାଟଖୋଲା, କଲିକତା

---

୧୫୦ ନୋଟିସ ୨।୨।୨୭

ଏତଦ୍ୱାରା ସର୍ବସାଧାରଣଙ୍କୁ ଜଣାଇ ଦିଆଯାଉଛି ଯେ ବଡ଼ମ୍ବା ଷ୍ଟେଟର ନିମ୍ନଲିଖିତ ଅବକାରି ଦୋକାନମାନ ଠିକା ଓ ବନ୍ୟଜାତ ଦ୍ରବ୍ୟମାନ ସନ ୧୯୨୭।୨୮ ମସିହା ସକାଶେ ନିଲାମ କରାଯିବ ଯେଉଁମାନେ ନିଲାମ ଡାକିବାକୁ ଇଚ୍ଛାକରନ୍ତି ସେମାନେ ଆସନ୍ତା ଫେବୃୟାରି ମାସ ୨୩ ତାରିଖ ଠାରୁ ଡାଃ ୨୬ ତାରିଖ ମଧ୍ୟରେ ଉପସ୍ଥିତ ହୋଇ ଷ୍ଟେଟର ସୁପରିଣ୍ଟେଣ୍ଡେଣ୍ଟ ସାହେବଙ୍କ ଇଜଲାସରେ ନିଲାମ ଡାକ ପାରିବେ । ଯାହାର ଡାକ ସର୍ବୋଚ୍ଚ ହେବ, କୌଣସି ଆପତ୍ତି ନଥିଲେ ତାଙ୍କ ନାମରେ ନିଲାମ ଖତମ କରାଯିବ । ତାହାଙ୍କୁ ଅଇନାନୁସାରେ ଏକ ଚତୁର୍ଥାଂଶ ଜମା ଦେବାକୁ ହେବ ଓ ସେହି ଦିନ ନିଲାମ ଡାକର ଏକ ଚତୁର୍ଥାଂଶ ଅଗ୍ରୀମ ଡିପୋଜିଟ କରିବାକୁ ହେବ ଯେ ତାହାଙ୍କ ୧୯୨୭ ବର୍ଷ ସକାଶେ ଲାଇସେନ୍ସ ଦିଆଯିବ । ଇତି । ତା ୨୮।୧।୧୯୨୭

ଫେରିସ

୧ ଢୋଡଙ୍ଗ
୨ କମଳା ଗୁଣ୍ଡି
୩ କରଡ଼ା ଓ ସୁନାର ଛେଲି
୪ ବନ୍ୟ ଜନ୍ତୁର ଶିଙ୍ଗ ଓ ଛାଲ
୫ ହରିଡ଼ା ବାହାଡ଼ା ଅଁଳା
୬ ଗୋଧଛାଲ
୭ କେନ୍ଦୁପତ୍ର
୮ ଡାଳଲୁଣ
୯ ଡାଇନ ହାଇସ
୧୦ ଗୋରୁ ମହିଷ ଶିଙ୍ଗ ଓ ଛାଲ
୧୧ ହାଡ଼
୧୨ ମଛଦଅ
୧୩ ମହାଜନୀ ଘାଟି
୧୪ ଅଫିମ ଗଞ୍ଜେଇ ଦୋକାନ

ଦୋକାନ ଜମ

୧ ମହୁଲିଆ
୨ ତମିଗଞ୍ଜ
୩ ଭ୍ରମଣ ଗାଡ଼ିଆ

Superintendent
Baramba State.

ନଂ ୫୯୯ ବୁଲ ସି,

କାଳୀବଡ଼ି !

ପ୍ରତ୍ୟେକ ଘରେ ରୁଲିବୁଝିବା ଉଚିତ କାଳୀ ପୂଜା । ଦ୍ରବ୍ୟାଦି ଦର ୫୦ ଠାରୁ ଟ ୦ ।୵ ଡାକମାସୁଲ ଟ ୦ ।୵, ଲଲ, ଡାଇଗଣୀ ୫୦ ରତ୍ତିରୁ ଟ ୧। ଡାକମାସୁଲ ଟ ୦ ।୵,

ରତନ ଏଣ୍ଡ କୋଂ
୧୪୧ ଉଦ୍ଧ ଶ୍ରୀଗନସ୍ତିର ରୋଡ଼
କଲିକତା

---

151 NOTICE 12-2-27

Wanted a clerk in the Forest office of the Pal-Lahara State, on a monthly salary of Rs. 20/- Matrics with office experience are preferred. Applications should reach the undersigned by the 25th. Febrary 1927.

Dewan of Pal-Lahara State.
P. O. Pal-Lahara.
Orissa.

---

157 **Wanted** 12-2-27.

A probationer in the lower division of the Ministerial Establishment of Rs. 35/- per month for the Patna High Court, (Cuttack Circuit).

Qualifications required: Must be a Matriculate, with knowledge of Uriya and Typewriting; preference will be given to applicants with knowledge of shorthand.

None need apply who is not a native of or domiciled in the Porvince of Bihar and Orissa. Candidates should state clearly their age, home district, relatives in Government service, if any and date of passing the Matriculation examination.

Applications in applicant's own handwriting should be made to the Registrar, Circuit Court, Cuttack, by the 21st February 1927.

Sd. G. J. Monahan
Registrar.
Circuit Court,
Cuttack
4-2-27.

---

୧୬୧ ଲକ୍ଷ୍ମ ପରୀକ୍ଷିତ ୮।୨।୨୭

ରାଧାରମଣ ସୁଧା

ଯକ୍ଷ୍ମା, ଅମ୍ଳପିତ୍ତ ଅବା ଯେ କୌଣସି ପ୍ରକାର କଠିନ ବ୍ୟାଧି ହେତୁ ରକ୍ତହୀନ ଏଥିରେ ଆରୋଗ୍ୟ ହୋଇପାରେ ଏହି କେବଳ ଏକମାତ୍ର ମହୌଷଧ । ଏପରି କି ଯକ୍ଷ୍ମାରୋଗର ଆରମ୍ଭରେ ଏହି ଔଷଧ ସେବନ କରି ଅନେକ ରୋଗୀ ଏହି କଠିନ ବ୍ୟାଧି ଠାରୁ ପରିତ୍ରାଣ ପାଇଅଛନ୍ତି । ଅଳ୍ପଦିନର ବ୍ୟାଧି ହେଲେ ଏକସପ୍ତାହ, ଅଧିକ ଦିନର ପୁରୁଣା ହେଲେ ତିନସପ୍ତାହ କାଳ ସେବନ କରିବାକୁ ହେବ—ପରୀକ୍ଷା କରି ଦେଖନ୍ତୁ—

ତିନି ସପ୍ତାହର ଔଷଧର ମୂଲ୍ୟ ଟ ୨୷ (ଦୁଇଟଙ୍କା ଆଠଅଣା ମାତ୍ର) ସଙ୍ଗସଙ୍ଗ ପଠାଇବାକୁ ହେଲେ ଡାକ ମାସୁଲ ଅଲଗାପଡ଼ିବ । ଏକମାତ୍ର ସତ୍ତ୍ୱାଧିକାରୀ—ପି. ସି. ଦେ, ପ୍ରାପ୍ତିସ୍ଥାନ—ଷେନ, ଭ୍ରାତୃ ଏଣ୍ଡ କୋ ୩—ଏ ହବେଲ ସନ ଷ୍ଟ୍ରିଟ କଲିକତା

---

୧୫୯ ବିଜ୍ଞାପନ ୧୧।୨।୨୭

ପୁରୀ ସଂସ୍କୃତ କଲେଜ ସକାଶେ ଜଣେ ଆୟୁର୍ବେଦ ଶିକ୍ଷକ ୭୦-୫-୧୧୦ (ଗ୍ରେଡରେ) ଆବଶ୍ୟକ, ପ୍ରାର୍ଥୀଙ୍କର ସଂସ୍କୃତରେ ଭିଜ୍ଞତା ଏବଂ ଆୟୁର୍ବେଦରେ ବିଶେଷ ଅଭିଜ୍ଞତା ଥିବା ଏକାନ୍ତ ପ୍ରୟୋଜନ ।

କେବଳ ଏହି ପ୍ରଦେଶର ଅଧିବାସୀମାନେ କିମ୍ବା ସେଠିକାର ଡୋମିସାଇଲମାନେ ନିଜର ବୟସ ଏବଂ ଶିକ୍ଷକ କାର୍ଯ୍ୟରେ ପାରଦର୍ଶିତା ଦର୍ଶାଇ ଫେବୃୟାରି ମାସ ତା ୨୦ ରିଖ ମଧ୍ୟରେ ପୁରୀ ସଂସ୍କୃତ କଲେଜର ପ୍ରିନ୍ସିପାଲଙ୍କ ନିକଟରୁ ଆବେଦନ କରିବେ ।

ହରିଶ୍ଚନ୍ଦ୍ର ଶାସ୍ତ୍ରୀ
ବିହାର ଓଡ଼ିଶା ସଂସ୍କୃତ ବିଭାଗର
ସୁପରିଣ୍ଟେଣ୍ଡେଣ୍ଟ

---

୧୬୦ ବିଜ୍ଞାପନ ୮।୨।୨୭

ଏତଦ୍ୱାରା ସର୍ବସାଧାରଣଙ୍କୁ ଜଣାଇ ଦିଆଯାଉଅଛି ଯେ ନରସିଂହପୁର ଷ୍ଟେଟର ଅବକାରି ଦୋକାନ, ବନ୍ୟଜାତ ଦ୍ରବ୍ୟ, ଡମଣ୍ଡି, ହାଟ, ଘାଟ ଓ ମଛଦଅ ପ୍ରଭୃତିର ଫସଲି ସନ ୧୯୨୭-୨୮ ମସିହା ଠିକା ଅର୍ଥ ସଦର କଚେରିଠାରେ ଆସନ୍ତା ମାର୍ଚ୍ଚମାସ ତା ୭ ରିଖ ରୋଜ ସୋମବାର ଦିବା ୧୧ ଘଣ୍ଟା ସମୟରେ ପ୍ରକାଶ୍ୟ ଡାକ ନିଲାମ କରାଯିବ । ଯେଉଁମାନେ ନିଲାମ ଡାକିବାକୁ ଇଚ୍ଛା କରନ୍ତି ସେମାନେ ଉପରୋକ୍ତ ତାରିଖରେ ଓ ସ୍ଥାନରେ ଉପସ୍ଥିତ ହୋଇ ନିଲାମ ଡାକ ପାରିବେ । ଯାହାର ଡାକ ସର୍ବୋଚ୍ଚ ହେବ ତାହାର ଡାକରେ ଡାକଙ୍କ ମଞ୍ଜୁରରେ ଅନୁସାରେ ନିଲାମ ଖତମ କରାଯିବ । ନିଲାମ ହେବା ସଙ୍ଗେ ସଙ୍ଗେ ଡାକର ଏକ ଚତୁର୍ଥାଂଶ ଟଙ୍କା ଜମା ଦେବାକୁ ହେବ ।

Superintendent
Narsingpur State

Split by PDF Splitter
Digitized by srujanika@gmail.com

୧୬୨ **ନୋଟିସ** ୧୪।୨।୨୭

ଆଗାମୀ ସନ ୧୯୨୭-୨୮ ମସିହା ନିମିତ୍ତ ଆଠଗଡ଼ ଷ୍ଟେଟର ବାର୍ଷିକ ନିଲାମ ଯୋଗ୍ୟ ଅବକାରୀ ଦୋକାନ, ଜଙ୍ଗଲ ଦ୍ରବ୍ୟ, ଘାଟ ଓ ପୋଖରୀ ଇତ୍ୟାଦି ସାଧାରଣ ଡାକେ ଇଜାରାମାନ [illegible]ବା ଫିବ୍ରୁଆରୀ ମାସ ତା ୨୫ ରିଖରେ ଗୁଣ୍ଡୁଣୀ ମୁକାମରେ, ନିଲାମ ଡାକ ହେବ । ଟ ୨୫ ଟା ତକ୍ ଇଜାରାଜଳ ଏକକାଳୀନ, ଟ ୨୫ ଙ୍କାରୁ ଉର୍ଦ୍ଧ୍ୱ ଜରସମ୍ମାନର ଏକଚତୁର୍ଥାଂଶ ଉଯାଙ୍କ ନିଲାମ ଷ୍ଟକ (ମଞ୍ଜୁର) ସଙ୍ଗେ ୨ ଦାଖଲ କରିବାକୁ ହେବ । ନିଲାମ ଗ୍ରହଣେଚ୍ଛୁମାନେ, ଧାର୍ଯ୍ୟ ତାରିଖ ଦିବା ଘ ୧୦ ସମୟରେ, ଗୁଣ୍ଡୁଣୀ ମୁକାମରେ ଉପସ୍ଥିତ ହୋଇ ଉପରୋକ୍ତ ହନୁମରେ, ନିଲାମ ଡାକ ଦେବା ସକାଶେ, ସର୍ବସାଧାରଣଙ୍କ ଜ୍ଞାପନାଟରେ ଜଣାଇ ଦଆଗଲ ।

ତପସିଲ ନିଲାମଦ୍ରବ୍ୟ

ଅବକାରୀ ବିଭାଗ

ଅଫିମଦୋକାନ ଓ ଗଞ୍ଜା ଦୋକାନ

୧ । କଣ୍ଟ୍ରୋଲ
୨ । ଗୁରୁଡିଝାଟିଆ
୩ । ଗୁଣ୍ଡୁଣୀ

ଦେଶୀମଦ୍ୟ

୧ । ଗୁରୁଡିଝାଟିଆ
୨ । ଗୁଣ୍ଡୁଣୀ
୩ । କେଣ୍ଡୁପଡା
୧ । ଗୁରୁଡିଝାଟିଆ ତାଡିଦୋକାନ

ଘାଟକର

୧ । ଅନନ୍ତପୁର ମହାନଦୀଘାଟ
୨ । ବଡ଼ମ୍ବାକଣ୍ଡିଆ ଘାଟ
୩ । ବନକସ୍ତୁର ମହାନଦୀ ଘାଟ
୪ । ମହେଶ୍ୱର ମହାଲପଠାମହାନଦୀଘାଟ
୫ । ଇଡ଼ୁପପଡ଼ାସାପୁଅଘାଟ
୧ । ଗୃହପାଳିତ ପଶୁମାନଙ୍କ ଚମଡ଼ା

ମତ୍ସ୍ୟବଧ

୧ । ଅନନ୍ତପୁର ମହାନଦୀ ମତ୍ସ୍ୟବଧ
୨ । କନରପୁର ,, ,,
୩ । ତଖଡ଼ୀଜମିଦାର ,, ,,
୪ । ଅଭିଳେ ଜାଠଯୋଗ ,,
୫ । ତାସସ୍ତର ମହାନଦୀ ଓଗେର
ଗୋ ୩୯ ଟା ମତ୍ସ୍ୟବଧ

ବନ୍ୟଜାତଦ୍ରବ୍ୟ

ଜାଇନହାଉସ

୧ । ନିଜଗଡ଼
୨ । କଣ୍ଟ୍ରୋଲ
୩ । ସ୍ୱକାନଗର
୪ । କେଣ୍ଡୁପଡା
୫ । ମହେଶ୍ୱର
୬ । ବ୍ରଜବିହାରିପୁର
୭ । ଛତ୍ରଗାଁ
୮ । ବନଗ୍ରାମପୁର
୯ । ନେଳାପଦା
୧୦ । କାଲି

ବନ୍ୟଜାତ ଦ୍ରବ୍ୟ

୧ । ହରଡ଼ା ବାହାଡ଼ା ଅଁଳା
୨ । ଖମିଜଡୁଳା
୩ । ବରପୋଲ
୪ । ପଳାଶୀ
୫ । କୋଶା
୬ । ଟୋଲ
୭ । କୁସୁମଫଳ
୮ । କମଳାଗୁଣ୍ଡି
୯ । ବାଙ୍ଗଅବାଙ୍କଡ଼ମଞ୍ଜି
୧୦ । ମହୁଲ

Superintendent
Athgarh State.
26-1-27

ନ ୧୬୧ ମ୍ବର **ବିଜ୍ଞାପନ** ୧୨-୫-୨୭

ଟେଲିଗ୍ରାମ୍—"ଫାୟାର ଆର୍ମସ୍" କାନପୁର, "କୁର୍ବ" ଏଲାହାବାଦ

ପି, ଏନ୍, ବସାକ୍ ଏଣ୍ଡ୍ କୋ—ବନ୍ଧୁକ ନିର୍ମାତା ଓ ଇମ୍ପୋର୍ଟର୍ସ୍

ମେଷ୍ଟନ୍ ରୋଡ୍ କାନପୁର ଏବଂ ଜନ୍‌ଷ୍ଟନ୍ ଗଞ୍ଜ ଏଲାହାବାଦ

ଡି, ବି, ବି, ଏଲ୍, ବନ୍ଧୁକ	ଟ୫୫୧,	ଟ୨୨୫ ରୁ	ଟ୫୦୦	ପର୍ଯ୍ୟନ୍ତ
ଏସ୍, ବି, ବି, ଏଲ୍,	,,	ଟ୫୫୧,	ଟ୬୫ ରୁ	ଟ୨୦୦	,,
ଡି, ବି, ଏମ୍, ଏଲ୍,	,,	ଟ୫୫୧,	ଟ୬୦ ରୁ	ଟ୨୦୦	,,
ଏସ୍, ବି, ଏମ୍, ଏଲ୍,	,,	ଟ୪୦୧,	ଟ୫୦ ରୁ	ଟ୧୫୦	,,

୩୨/୪୦ ରାଇଫଲ୍ ଟ୧୧୦; ଓ୍ୱେବ୍‌ଲି ରିଭଲ୍‌ଭର ୩୨ ଏବଂ ୩୮ ବୋରସ୍ ଟ.., ଖାଉଜର ରାଇଫଲ୍ ଟ୧୨୫୧ ଇମ୍ପୋର୍ଟେଡ୍ ଭଲିଷ୍ଟ ସୋର୍ଡ-ଷ୍ଟିକ୍ ଟ୩୦୧ ଏବଂ ଟ୫୫୧ ମାନ୍‌ଲିଚର ରାଇଫଲ୍ ଟ୧୫୦୧

ଫ୍ୟାକ୍ଟେରି ଲୋଡେଡ୍ ଉର୍ଦ୍ଧ୍ୱମ୍ କାର୍ଟ୍ରିଜ୍ ୧୨, ୧୬, ଏବଂ ୨୦ ବୋରସ୍
ମୂଲ୍ୟ ଟ୧୨, ଏବଂ ୧୩ %

ଗନ୍ ପାଉଡର—ପାଉଣ୍ଡ ପ୍ରତି ଟ୨୧, ଟ୩୧ ଓ ଟ୩୩ ନାଇଟ୍ରସ୍ ଟ୦୪, ଟ୧, ଏବଂ ଟ୧।-% ପ୍ରତି ଏଠାରେ ସମସ୍ତ ପ୍ରକାର ଅସ୍ତ୍ର ଶସ୍ତ୍ର ମରାମତି ହୁଏ, ପତ୍ର ଲେଖିଲେ ମୂଲ୍ୟ ତାଲିକା ପଠାଯାଏ, ବଡ଼ ଅର୍ଡର ଓ ବ୍ୟବସାୟୀ ମାନଙ୍କପାଇଁ ସ୍ୱତନ୍ତ୍ର ରେଟ୍ ।

——ଠ✻ଠ——

ନୀଲାମ ଇସ୍ତାହାର

ନ ୧୦୫୦ ମ୍ବର ଜାରି ସନ ୧୯୨୬ ମସିହା
କେନ୍ଦ୍ରାପଡ଼ା ମୁନସଫି
କାଳନ୍ଦୀ ନାୟକ ଓଗେର ଡିକ୍ରୀଦାରମାନେ
କୃଷ୍ଣ ସାହୁ ଓଗେର ଦେଣଦାରମାନେ

ଡିକ୍ରୀଦାରର ପାଉଣା ଆଦାୟ ସକାଶେ ଦେଣଦାରଙ୍କର ନିମ୍ନଲିଖିତ ସମ୍ପତ୍ତି ତା୧୫।୨। ୨୭ ରଖେ ନିଲାମ ହେବ ।

୧ । ଜିଲ୍ଲା କଟକ ଥା: ରେ: ପୁଲିସ କେନ୍ଦ୍ରାପଡ଼ା ପ୍ର: ତେଲ୍ଲିବସୀ ନ ୨୩ ମ୍ବର ତୌ: ଙ୍କ ଅଲ ମୌ: ବେଲାରପୁରରେଥିବା ମଣିକର ଓଗେରଙ୍କ ନାମର ସ୍ଥାଇଜନ ବନ୍ଦୋବସ୍ତି ସ୍ଥିତିବାନ ପାଟ୍ଟ ନ ୩୦୦ ମ୍ବର ଖାତା ଡାଃ ଜମି ମଧ୍ୟରୁ ୫୮—୨୪୬ ଲୁ ଜମା ଟ ୧୪୨୪ ବାକି ଖଜଣା ଡିକ୍ରୀରେ ସ ୧୯୨୩।୨୪ମସିହାର ନ ୫୦୨ ମ୍ବର ଜାରି ନିଲାମରେ ଦେଣଦାରର ନିଲାମ ଖରିଦ ଭୋଗଦଖଲ ଅଟେ ଉକ୍ତ ଜମି ମଧ୍ୟରୁ ବାକୀ ବ ଦବାଙ୍କ ଏ୩—୪୩୬ ଲୁ ଜମା ଟ୬୧୬ ଅଟେ ଉକ୍ତ ଜମି ବେଲାରପୁର ନିବାସୀ ମାଗୁଣୀ ସାହୁଙ୍କଠାରେ ତା ୨୭।୧।୨୬ ରଖ ସୁଧ ଶତକଡ଼ା ମାସିକ ଟ ୨।୬ ହିସାବେଅସଲ ଟ ୪୧୫ ଙ୍କା ସକାଶେ ଯାଏ ବନ୍ଧକ ଥିବା ସ୍ୱତ୍ତ୍ୱରେ ନିଲାମ ହେବ ଆ: ମୂ: ଟ୩୫୧

୨ । ମୌ: ଲକ୍ଷ୍ମୀନାରାୟଣପୁରରେ ଥିବା ମଣିକର ଓଗେରଙ୍କ ନାମର ସ୍ଥାଇଜନ ବନ୍ଦୋବସ୍ତ ନ ୩୬୩ ମ୍ବର ଖାତା ଡାଃ ଏ୧—୪୧୨ ସ୍ଥିତିବାନ ପାଟ୍ଟକୁ ଜମା ଟ ୩୩/୯ ବାକି ଖଜଣା ଡିକ୍ରୀରେ ସନ ୧୯୨୩।୨୪ ମସିହାର ନ ୬୨ ମ୍ବର ଜାରି ନିଲାମରେ ଦେଣଦାରର ନିଲାମ ଖରିଦ ଭୋଗଦଖଲ ଅଟେ ଉକ୍ତ ଜମି ମଧ୍ୟରୁ ଦେ: ବାକୀ ବାଦବାକି ଏ୦—୫୩୩ ଲୁ ଜମା ଟ ୧।/୨ ଉକ୍ତ ମାଗୁଣୀ ସାହୁଙ୍କଠାରେ ଲିଖିତମତେ ଜମି ବନ୍ଧକଥିବା ସ୍ୱତ୍ତ୍ୱରେ ନିଲାମ ହେବ ଆ: ମୂ: ଟ ୭ ଙ୍କା

୩ । ତୁ । ଅସୁରେଶ୍ୱର ମୌ: ଫକିରାବାଦରେ ଥିବା ନ ୧ ମ୍ବର ଦେଣଦାର ଓ ନ ୨ ମ୍ବର ଦେଣଦାରର ପିତା ବଳଦ ସାହୁ ନାମର ସ୍ଥାଇଜନ ବନ୍ଦୋବସ୍ତି ନ ୨୭ ମ୍ବର ଖାତା ଡାଃ ଏ୦—୩୬୦ ଓ ନ ୩୨ ମ୍ବର ଖାତା ଡାଃ ଏ୦—୫୭୨ ଏରୂପ ଦୁଇ ଖାତାର ଜମା ନ ୨୭ ମ୍ବର ଖାତାରେ ପୂରଣଥିବା ଟ୧।/ ଓ ନ ୩୦ ମ୍ବର ଖାତା ଡାଃ ଏ୦—୩୪୪ ଲୁ ଜମା ଟ୦୩/୧୦ ଏରୂପ ଏ୧—୨୭୭ ସ୍ଥିତିବାନପାଟ୍ଟ ରହିତ ଜମିର ଜମା ଟ୧୪/୧୦ ଉକ୍ତ ଜମି ଓ ତଦସ୍ଥିତ ବୃକ୍ଷାଦି ଲିଖିତ ମାଗୁଣୀ ସାହୁଙ୍କଠାରେ ଯାଏ ବନ୍ଧକ ଥିବା ସ୍ୱତ୍ତ୍ୱେ ନିଲାମହେବ ଆ: ମୂ: ଟ୧୬୧

୪ । ମୌ । ଫକିରାବାଦରେ ଥିବା ଗୋପାଳ ସାହୁ ନାମସାମିଲ ନ ୨ ମ୍ବର ଦେଣଦାରର ପିତା ବଳଦ ସାହୁ ଓ ନ ୧ ମ୍ବର ଦେଣଦାର ନାମର ସ୍ଥାଇଜନ ବନ୍ଦୋବସ୍ତି ନ ୨୮ ମ୍ବର ଖାତା ଡାଃ ଏ୨—୬୧୩ ସ୍ଥିତିବାନ ପାଟ୍ଟ ଜମୀକୁ ଜମା ଟ୫।୶୩ ମଧ୍ୟରୁ ଦେଣଦାରଙ୍କର ଖା: ଟ୦୩ ଲୁ ଏ୧—୩୦୬—୫ ଲୁ ଜମା ଟ୨୩/୧୩ ଓ ଗୋପାଳ ସାହୁ ଅଂଶରୁ ଦେଣଦାରର ଖରିଦ ତା ୩୦।୩।୧୦ ରଖ ରେ ସ: ଦବାଙ୍କ ହାସ୍ଥ ଏ୦—୫୦୦ ଲୁ ଜମା ଟ୧୧୩ ଏରୂପ ଏ୧—୮୦୬—୮ ମଧ୍ୟରୁ ଏ୧—୭୦୮ ଲିଖିତ ମାଗୁଣୀ ସାହୁଙ୍କଠାରେ ଯାଏ ବନ୍ଧକ ସ୍ୱତ୍ତ୍ୱରେ ଓ ଅବଶିଷ୍ଟ ଏ୦—୯୮—୫ ବିନା ବନ୍ଧକରେ ନିଲାମହେବ ଆ: ମୂ: ଟ୧୬୧

—ଠ—

ନ ୧୨୫ ମ୍ବର ଜାରି ସନ ୧୯୨୬ ମସିହା
କେନ୍ଦ୍ରାପଡ଼ା ମୁନସଫି ଅଦାଲତ
ଦୁଇରାମ ସାହୁ ଓଗେର ଡି: ମାନେ
କଣ୍ଢେଇ ପଧାନ ଓଗେର ଦେ: ମାନେ
ନିଲାମ ତା ୧୫।୨।୨୭ ଧାର୍ଯ୍ୟ

୧ । ଥା: ରମିତୋ ନ ୧୪ ମ୍ବର ତୌ: ଖ: କୁଜଙ୍ଗ ମୌ: ହଳଧା ଇଲାକାରେଥିବା ପଞ୍ଚକ୍ଷିତ ପଧାନ ଓଗେରଙ୍କ ନାମର ବନ୍ଦବସ୍ତି ନ ୫୨ ମ୍ବର ଖାତା ଡାଃ ସ୍ଥିତିବାନ ପାଟ୍ଟ ଏ୯—୬୪ ମଧ୍ୟରୁ ଏ୯—୦୯ ଲୁ ଜମା ଟ ୨୩୪୯ ମଧ୍ୟରୁ ଅନ୍ୟ ସହଭାଗୀ ଚେମେଇ ପଧାନର ଅଂଶ ଖା: ଟ୦୩ ଲୁ ଏ୪—୫୪—୫ ଲୁ ଜମା ଟ ୧୧୴/୪୴ ବାଦବାକି ନ ୧ ମ୍ବର ଲ: ନ ୫ ମ୍ବର ଦେଣଦାରଙ୍କ ଅଂଶ ଖା: ଟ୦୩ ଲୁ ଏ୪—୫୪—୫ ଜମା ଟ ୧୧୴/୪୴ ଅଟେ ଉକ୍ତ ଜମି ନିଲାମହେବ ଆ: ମୂ: ଟ ୧୫୦୧

୨ । ଉକ୍ତ ମୌଜାରେଥିବା ନ ୫୩ ମ୍ବର ଖାତା ଡାଃ ସ୍ଥିତିବାନ ପାଟ୍ଟ ଏ୩—୭୭ ଲୁ ଜମା ଟ ୮।/ ମଧ୍ୟରୁ ଅନ୍ୟ ସହଭାଗୀ ଚେମେଇ ପଧାନର ଖା: ଟ୦୩ ଲୁ ଏ୧—୮—୫ ଲୁ ଜମା ଟ ୪/୬ ବାଦବାକି ଖା: ଟ୦୩ ଲୁ ଏ୧—୮—୫ ଲୁ ଜମା ଟ ୪/୬ ଅଟେ ଉକ୍ତ ଜମି ନିଲାମହେବ ଆ: ମୂ: ଟ୬୦୧

——

ନ ୪୯୮ ମ୍ବର ଜାରି ସନ ୧୯୨୬ ମସିହା
କଟକ ମୁ: ପ୍ରଥମ ମୁନସଫଙ୍କ ଅଦାଲତ
ବାଞ୍ଛାନିଧି ମଲ୍ଲିକ ଓଗେର ଦାବୀ ଡି: ମାନେ
ଜନ ମଲ୍ଲିକ ପ୍ରତିବାଦୀ ଦେ:

ଡିକ୍ରୀ ଓଗେରଙ୍କା ଅଦାୟେ ସକାଶେ ନିମ୍ନଲିଖିତ ସମ୍ପତ୍ତି ତା ୧୫।୨।୨୭ ରଖରେ ନିଲାମହେବ ।

ଜି: କଟକ ଥା: ଷ୍ଟେ: ସ: ରେ: କଟକ ଇଲକା ପ୍ର: ଦେରୁଆଜଙ୍ଗ ମୌ: ଜଗନ୍ନାଥପୁରରେଥିବା ଥାନି ସ୍ଥିତିବାନ ରୟତୀ ନ ୧୬୬ ମ୍ବର ଓ ୧୮୧ ମ୍ବର ଖାତା ଡାଃ ଜମୀମଧ୍ୟରୁ ଦେଣଦାରର ଖା: ଟ୦୩ ଲୁ ଏ୦—୨୧—୫ ଜମିକୁ ଜମା ଟ୦୴/୮ ନିଲାମହେବ ଆ: ମୂ: ଟ ୪୦୧

——

ନ ୪୬୨ ମ୍ବର ଜାରି ସନ ୧୯୨୬ ମସିହା
କେନ୍ଦ୍ରାପଡ଼ା ମୁନସଫି ଅଦାଲତ
ରାଜା ବ୍ରଜସୁନ୍ଦର ଦେବ ଡି:
ଶଙ୍କର ପରିଡ଼ା ଓଗେର ଦେ: ମାନେ
ନିଲାମ ତା୧୫।୨।୨୭ ଧାର୍ଯ୍ୟ ।

କଟକଜିଲ୍ଲା ଅନ୍ତର୍ଗତ ଓ ପଟ୍ଟାମୁଣ୍ଡାଇ ପୁଲିସ ଓ ଉକ୍ତ ସବରେଜିଷ୍ଟ୍ରି ଇଲାକାର ତୌ: ଅଲ ନ ୨୩୩ ମ୍ବର ତୌ: ଭୁକ୍ତ ମୌ: ବାରପଟଣା ଇଲାକାରେଥିବା ମୃତ ଦେଣଦାର ନାରଣ ପରିଡ଼ାର ପିତା ଅରତ ପରିଡା ନାମର ବନ୍ଦବସ୍ତି ନ ୧୮୨ ମ୍ବର ଖାତା ଡାଃ ଏ୩—୩୯ ଡି: ସ୍ଥିତିବାନ ପାଟ୍ଟ ରୟତୀ ଜମୀକୁ ଜମା ଟ୬୴୩ ଅଟେ ଓ ଉକ୍ତ ମଉଜାରେ ଉକ୍ତ ନାରଣ ପରିଡା ନାମର ବନ୍ଦବସ୍ତି ନ ୧୮୩ ମ୍ବର ଖାତା ଡାଃ ଏ୦—୬୬ ପାଟ୍ଟ ରୟତୀ ଜମୀକୁ ଜମା ଟ୧।୩ ଏରୂପ ଏ୪—୦୫ ଲୁ ଜମା ଟ୭୴୮ ଅଟେ ଉକ୍ତ ଜମୀ ନିଲାମହେବ ଆ: ମୂ: ଟ୧୦୦୧

—✻—

Split by PDF Splitter

Digitized by srujanika@gmail.com

Split by PDF Splitter

ନ ୨୧୬ ନମ୍ବର କାସ୍ତ ସନ ୧୯୨୭ ମସିହା
ଶ୍ରୀ ବ୍ରଜସୁନ୍ଦର ଦେବ ଡିଃ
କୃଷ୍ଣଚନ୍ଦ୍ର ସିଂହ ଓଗେରେ ଦେଃ ମାଲେ
ନିଲାମ ତା ୧୫।୩।୨୭ ଧାର୍ଯ୍ୟ।

୧ । କଟକ ଜିଲ୍ଲା ଅନ୍ତର୍ଗତ ଅଲ ସୁଲଗ ଓ ପଟ୍ଟାମୁଣ୍ଡାଇ ପ୍ରଗଣ ଇଲାକାର ଗଃ ଅଲ ନ ୨୩ ଛାର ତଃ ଲୁକ୍ତ ମୌଃ ମଙ୍ଗୁରଡାରେ ଥିବା ଦେଣଦାରଙ୍କର ଦଖଲୀସ୍ୱତ୍ୱାଧିକାରୀ ବନ୍ଦୋବସ୍ତ ସ୍ୱତ୍ୱ ନାମର ଚାଷବାସ ନ ୩୨୮ ନମ୍ବର ଖାତା ବାଃ ଏ୧—୭୯ ଲୁଟ୍‌ମ୍ବ ସେକାଣ ମଧ୍ୟ ଦଖଲ୍ ଧାରା ଜମିରୁ ଜମା ୫୦/୯ ଓ ଉକ୍ତ ମଙ୍ଗୁରୀରେ ଥିବା ଉକ୍ତ ବ୍ୟକ୍ତିଙ୍କ ନାମର ନ ୩୨୯ ନମ୍ବର ଖାତା ବାଃ ଏ୦—୮୭ ବଗିବଗାର୍ ଗୋସ୍ୱର ଗୋଖାଳ ଗେକାଣ ମଧ୍ୟ ସତ୍ୱ୍ୱଧାରୀ ଜମିରୁ ଜମା ୫୦।୬ ଏରୂପ ଏ୨—୫୬ ରୁ ଜମା ୫୦।୩ ଅଟେ ଉକ୍ତ ଜମୀ ନିଲାମହେବ ଅଃ ମୂ ୫୮୯

୨ । ଉକ୍ତ ସୁଲଗ ଓ ସବରେଜିଷ୍ଟ୍ରର ଇଲାକାର ଗଃ ଅଲ ନ ୨୩ ନମ୍ବର ତଃ ମୌଃ ତାଳଭଳଗଡ଼ ରହିଥିବା ଦେଣଦାର ମାନଙ୍କ ଦଖଲୀସ୍ୱତ୍ୱାଧିକାରୀ ବନ୍ଦୋବସ୍ତ ସ୍ୱତ୍ୱ ନାମର ଚଳବସ୍ତି ଜ ୧ ଛାର ଖାତା ବାଃ ଏ୨—୭୮ ଲୁଟ୍‌ମ୍ବଲ୍ଡ ନହର ଜମୀ ନିଲାମହେବ ଅଃ ମୂଃ ୫୭୦୯

—

ନ ୭୨୧ ନମ୍ବର କାସ୍ତ ସନ ୧୯୨୭ ମସିହା
ଶ୍ରୀ ବଳ ସାହୁ ଡିଃ
ଯାଙ୍କଚରଣ ସିଂହ ଓଗେରେ ଦେଃ ମାଲେ
ସନ ୧୯୨୭ ମସିହା ଫେବ୍ରୁୟାରୀମାସ ତା ୧୫ ଦିନରେ କଟକ ୨ୟ ମୁନସଫ ଅଦାଲତରେ ନିଲାମହେବ।

୧ । କଟକ ଜିଲ୍ଲା କିଲ୍ଲା ଓ ଯାଜପୁର ଥାନା ଓ ସଃ ରେଃ ଇଲାକାର ତୁଃ ବାନ୍ଧ ନ ୧୬୪୬ ନମ୍ବର ତଃ ଡାଃ ରତନଗିରି ମୌଃ ନେଉଗାଁର ରହିଥିବା ଦେବୋତ୍ତର କିଂ ଦାଯାସ୍ତି ଏ୫—୧୧ ଡିଃ ରୁ ଜମା ୫ ୪।୬ ଅଟେ ଉକ୍ତ ଭୂମି ଓ ତହିଁର ଚାରିସୀମା ସହିତ ଏ ମୋକଦ୍ଦମାରେ ନିଲାମହେବ ଅଃ ମୂଃ ୫ ୩୦୦୯

୨ । ତୁଃ ଏକନ ନ ୧୬୪୬ ନମ୍ବର ତଃ ଡାଃ ରତନଗିରି ମୌଃ ପଟଣା ନ ୩୯ ନମ୍ବର ଖାତା ଦେଣଦ୍ଦେଡା ଦାଯାସ୍ତି ସ୍ଥିତିବାନ ଏ୧-୮୪ ରୁ ଜମା ୫ ୧୬୧ ପାଦ୍ର ଅଟେ ଉକ୍ତ ଭୂମି ଓ ତହିଁର ଚାରିସୀମା ସହିତ ସହିତ ଏ ମୋକଦ୍ଦମାରେ ନିଲାମହେବ ଅଃ ମୂ ୫ ୧୦୦୯

୩ । ତୁଃ ଏକନ ନ ୧୬୪୬ ନମ୍ବର ତଃ ଡାଃ ଏକନ ମୌଃ ଭଞ୍ଜପରସନ୍ତ ରହିଥିବା ଦେବୋତ୍ତର ଲୁଃ ଦାଯାସ୍ତି ଏ୨—୫୯ ଡିଃ ରୁ ଜମା ୫ ୩/୬ ପାଦ୍ର ଅଟେ ଉକ୍ତ ଭୂମି ଓ ତହିଁର ଚାରିସୀମା ସହିତ ସହିତ ଏ ମୋକଦ୍ଦମାରେ ନିଲାମହେବ ଅଃ ମୂଃ ୫ ୧୦୦୯

୪ । ତୁଃ ଏକନ ନ ୧୬୪୬ ନମ୍ବର ତଃ ଡାଃ ଏକନ ମୌଃ ସିଲମୁଣ୍ଡା ରହିଥିବା ଦେବୋତ୍ତର ଲୁଃ ଦାଯାସ୍ତି ସ୍ଥିତିବାନ ରଏସ ଏ୦—୨୭ ଡିଃ ରୁ ଜମା ୫୦।୬ ଉକ୍ତ ଭୂମି ଓ ତହିଁର ଚାରିସୀମା ସହିତ ଏ ମୋକଦ୍ଦମାରେ ନିଲାମହେବ ଅଃ ମୂଃ ୫ ୨୫୯

୫ । ତୁଃ ଏକନ ନ ୧୬୪୬ ନମ୍ବର ତଃ ଡାଃ ଏକନ ମୌଃ ପଟଣା ରହିଥିବା ଦେବୋତ୍ତର ଦାଯାସ୍ତି ସ୍ଥିତିବାନ ଏ୨—୭୨ ଡିଃ ରୁ ଜମା ୫ ୨।୧୦ ମଧ୍ୟରୁ ଏ୧—୩୭ ଡିଃ ରୁ ଜମା ୫ ୧।୧୧ ପାଦ୍ର ଅଟେ ଉକ୍ତ ଭୂମି ଓ

ତହିଁର ଚାରିସୀମା ସହିତ ଏ ମୋକଦ୍ଦମାରେ ନିଲାମହେବ ଅଃ ମୂଃ ୫ ୧୨୯

୬ । ତୁଃ ଏକନ ନ ୧୬୪୬ ନମ୍ବର ତଃ ମୌଃ ରତନଗିରି ରହିଥିବା ଦେଃ ବାଃ ଜାତି ଏ୧—୧୦ ଡିଃ ରୁ ଜମା ୫ ୧।୬ ପାଦ୍ର ଅଟେ ଉକ୍ତ ଭୂମି ଓ ତହିଁର ଚାରିସୀମା ସହିତ ଏ ମୋକଦ୍ଦମାରେ ନିଲାମହେବ ଅଃ ମୂଃ ୫ ୭୦୯

୭ । ତୁଃ ଏକନ ନ ୫୭୦୦ ନମ୍ବର ତଃ ମୌଃ ଜୁଲଦବସ୍ତ୍ରରେ ଥିବା ଜାଗିର ବାଡ଼ି ଏ୦—୬୭ ଡିଃ ଅଟେ ଉକ୍ତ ଭୂମି ଓ ତହିଁର ଚାରିସୀମା ସହିତ ଏ ମୋକଦ୍ଦମାରେ ନିଲାମହେବ ଅଃ ମୂଃ ୫୩୦୯

—

ନ ୩୬୧ ନମ୍ବର ଡିଃ ଜାରି ସନ ୧୯୨୭ ମସିହା
କଟକ ମୁଃ ପ୍ରଥମ ମୁନସଫଙ୍କ ଅଦାଲତ
ଶ୍ରୀ ସତ୍ୟଚରଣ ଡଳ ଏକଜକ୍ୟୁଟର ଡିଃ
ଶେଖ ଦରମଦ୍ଦ ଓଗେରେ ଦେଃ ମାଲେ
ଉପରଲିଖିତ ନମ୍ବର ମୋକଦ୍ଦମାରେ ଲକ୍ଷ୍ମୀ ଓଗେର ଅସୁଲ ପାଇଁ ଦେଣଦାର ମାନଙ୍କର ନିମ୍ନଲିଖିତ ସମ୍ପତ୍ତି ତା୧୫।୨।୨୭ ରିଖରେ ନିଲାମହେବ।

କଟକ ଇଲାକାର ତୁଃ ବାଙ୍କ ବାଦି ଓଗେର ଉଲାର ହାଏଭୁଲ୍ଡ କଟକ ମିଉନିସିପାଲିଟି ସରକାର ମାହାଲ ଛାପ ନ ୪୨ ନମ୍ବର ଜମାଦେ ବାଃ ମୌଃ ମହଲ ସହର ର ସାମିଲ ଜଗନ୍ନାଥ ବଲ୍ଲଭରେ ଥିବା ଅମ୍ବର ଖାସମାହାଲ ପଟ୍ଟାର ଜମିମଧ୍ୟରୁ ପ୍ରତିବାଦୀମାନଙ୍କର ଏ୦—୪୧୭୦ ଡିଃ ସିଙ୍ଗମ ଜମିର ତହିଁର ବାର୍ଷିକ ଜମା ୫ ୧୨୲ ଅଟେ ଉକ୍ତ ଭୂମି ମଧ୍ୟରୁ ଲ ୪ ନମ୍ବର ମୁକାବିଲ ପ୍ରତିବାଦୀ ଏ୦—୧୦୪୨—* ରୁ ଜମା ୫ ୪୯ ଉକ୍ତ ସିଙ୍ଗମରୁ ଜମି ଓ ତଦୁପରି ପକ୍କାକୋଠା ଓ ଛପର ବାଡ଼ଘାଇ ବାସ ଅପର ଦେଣଦାରମାନଙ୍କର ୯୦—୩୧୨୭—* ରୁ ଜମା ୫ ୧୨୯ ଅଟେ ଉକ୍ତ ସିଙ୍ଗମରୁ ଜମି ଉପସ୍ଥିତ ଅପର ଦେଣଦାରମାନଙ୍କର ପକ୍କା କୋଠା ଦୁଇଖଣ୍ଡ ମଧ ବାରେଣ୍ଡା ଦେଣ୍ଡା ଓ ଘାଞ୍ଜି ଛପରଘର ଇନ୍ଦାରାର ମଧ ଛତ୍ରଦେଓ୍ୱାଲ ଇତ୍ୟାଦି ଓ ତହିଁରେ ଲାଗିଥିବା ଦରଜା କୌଡ଼ାଠ ଓ କୂପ ଓ ପଥର ଇତ୍ୟାଦି ନିଲାମହେବ।

—

ନ ୩୬୧ ନମ୍ବର ଡିକ୍ରୀଜାରି ସନ ୧୯୨୭ମସିହା
କଟକ ମୁଃ ପ୍ରଥମମୁନସଫି ଅଦାଲତ
ତଃ ପାନବନ୍ଦ ତା ଡିଃ
ଦୁର୍ଗାଚରଣ ମାହାନ୍ତି ଓଗେର ଦେଃ ମାଲେ
ଡିକ୍ରୀଦାରଙ୍କର ଡିକ୍ରୀ ଓଗେର ଟଙ୍କା ଅଦାୟ ସକାଶେ ନିମ୍ନଲିଖିତ ଦଖଲ ସମ୍ପତ୍ତି ତା ୧୫।୨।୨୭ ରିଖରେ ନିଲାମହେବ।

ପ୍ରଃ ବାଲୁବାସୀ ମୌଃ ସୁନ୍ଦପୁର ରହିବାରେ ଥିବା ନ ୨୩୭ ନମ୍ବର ଖାତାରୁ ଲଃ ଦାଯାସ୍ତି ଏ୦—୧୮୭ ଡିରୁ ଜମା ୫୦।୯ ଓ ନ ୨୫୩ ନମ୍ବର ଗଣ୍ଡାରୁ ଲଃ ଦାଯାସ୍ତି ଏ୦—୩୦ ଡିଃ ରୁ ଜମା ୫୦୯ ଓ ନ ୪୩୬ ନମ୍ବର ଖାତାରୁ ପାଦ୍ର ବସ୍ତିର ଏ୦—୨୬୨ ଡିଃ ରୁ ଜମା ୫୦।୪ ଅଣା।

—୦—

ନ ୮୫୯ ନମ୍ବର ଜାରି ସନ ୧୯୨୭ ମସିହା
କଟକ ମୁଃ ୨ୟ ମୁନସଫଙ୍କ ଅଦାଲତ
ନରେନ୍ଦ୍ର ଶ୍ରୀ ଚାନ୍ଦନୀ ଡିଃ
ବୃନ୍ଦାବନ ପ୍ରଗଣ ଦେଃ

ଡିକ୍ରୀ ଓଗେର ଟଙ୍କା ଅଦାୟ ସକାଶେ ନିମ୍ନଲିଖିତ ସମ୍ପତ୍ତି ତା ୧୫।୨।୨୭ ଦିନରେ ନିଲାମହେବ।

୧ । କ । କଟକ ପ୍ରଃ କନ୍ଦମୂଳ ନ ୩୮୨୫ ନମ୍ବର ତଃ ମୌଃ ଚମ୍ପାଗଡ଼ରେ ଥିବା ଥାନା ଛିଡ଼ାବାନ ବସ୍ତିର ନ ୧୩୦ ନମ୍ବର ଖାତା ବାଃ ଜମୀ ମଧ୍ୟରୁ ଦେଣଦାରଙ୍କ ସାଃ ୫୦।୪ ଏ୧—୦୨୦ ୨/୩ ଡିଃ ରୁ ଜମା ୫ ୨।୮ ନିଲାମହେବ ଅଃ ମୂଃ ୫୨୦୯

୨ । କ । କଟକ ପ୍ରଃ କନ୍ଦମୂଳ ମୌଃ ଚମ୍ପାପ୍ପ ନ ୩୯୫ ନମ୍ବର ଖାତା ବାଃ ଥାନା ଜମୀ ମଧ୍ୟରୁ ଦେଣଦାର ସାଃ ୫୦।୪ ଏ୦—୨୨୨ ୧/୩ ଡିଃ ରୁ ଜମା ୫୦।୬ ନିଲାମହେବ ଅଃ ମୂଃ ୫୧୨୯

—

ନ ୪୪୩ ନମ୍ବର ଡିକ୍ରୀଜାରି ସନ ୧୯୨୭ମସିହା
ଲଃ ପ୍ରଥମମୁନସଫ କଟକ
ଗୋପବନ୍ଧୁ, ସାହୁ ସାଃ ଗୋପୀନାଥପୁର ପ୍ରଃ ଡିଃ
ଦଉଡ଼ପୁର
ବୃନ୍ଦାବନ ଦାସ ସାଃ ସାକର୍ଓ୍ୱାଲ ଜଗଲ ପ୍ରଃ ଦେଃ
ସାଇଲେ

ଡିକ୍ରୀଦାରର ପାଉଣା ସକାଶେ ନିମ୍ନଲିଖିତ ସମ୍ପତ୍ତି ତା୧୫।୨।୨୭ ରିଖେ ବେଳା ସ ୧୨ ଘ। ସମୟେ କଟକ ମୁଃପ୍ରଥମମୁନସଫି ଅଦାଲତରେ ନିଲାମହେବ।

ଫର୍ଦ୍ଦସିଲ।

ପ୍ରଃ ଖାଇପାଗ୍ତି ତାଃ ସାଇକାସ୍ତ ନ ୨୮୧୬ ନମ୍ବର ତଃ ମୌଃ ମଙ୍ଗଳପୁରରେ ଥିବା ଜୀଗିର ଲାଖରାଜ ଦାଯାସ୍ତି ନ ୯/୨ ନମ୍ବର ସିଃ ଏ୧୦—୪୮ ଡିଃ ମଧ୍ୟରୁ ଦେଣଦାର ସାଃ ୫୦। ରୁ ଏ୨—୬୪୩ ନିଲାମହେବ ଅଃ ମୂଃ ୫୧୦୦୯

—୦—

ନ ୪୮୨ ନମ୍ବର କାସ୍ତ ସନ ୧୯୨୭ ମସିହା
କଟକ ପ୍ରଥମମୁନସଫି ଅଦାଲତ
ଶ୍ରୀ ଗୋକୁଳାନନ୍ଦ ବ୍ରହ୍ମବ୍ରତ ଡିଃ
ଦିବାକର ମାହାନ୍ତି ଓଗେର ଦେଃ ମାଲେ
ସନ ୧୯୨୭ ମସିହା ଫେବ୍ରୁୟାରି ମାସ ତା ୧୫ ଦିନେ ନିଲାମହେବ।

୧ । କଟକ ଜିଲ୍ଲା ଅନ୍ତଃପାତି ପୁଲିସଷ୍ଟେସନ ଓ ସବରେଜିଷ୍ଟ୍ରର ମୁଃ ଜଗତସିଂହପୁର ଇଲାକାଧୀନ ପ୍ରଃ ହରିହରପୁର ମୌଃ ମଧୁସାସନ ନ ୨୧୬୫ ନମ୍ବର ତଃ ମୌଃ ପଇସ୍ପୁଆ ରହିବାରେ ଥିବା ଲାଃ ଦାଯାସ୍ତି ଏ୦—୧୪୩ ଡିଃ ସମଧ ଏ୦—୭୪ ଡିଃ ରୁ ଜମା ୫୦/୩ ପାଦ୍ର ଅଟେ ଉକ୍ତ ଭୂମି ତହିଁର ଚାରିସୀମା ସହିତ ସହିତ ଏ ମୋକଦ୍ଦମାରେ ନିଲାମହେବ ଅଃ ମୂଃ ୫୨୦୯

୨ । ପ୍ର । ଏକନ ନ ୨୧୮୨ ନମ୍ବର ତଃ ଲୁକ୍ତ ମୌଃ ପାଲ୍ଲିଙ୍ଗ ରହିବାରେ ଥିବା ସାସି ଲକ୍ଷରାଜ ଦାଯାସ୍ତି ଏ୦—୧୬୨ ଡିଃ ରୁ ଜମା ୫୦। ଅଟେ ଉକ୍ତ ଭୂମି ଓ ତହିଁର ଚାରିସୀମା ସହିତ ସହିତ ଏ ମୋକଦ୍ଦମାରେ ନିଲାମହେବ ଅଃ ମୂଃ ୫୩୦୯

—୦—

ନ ୨୫୬ ନମ୍ବର କାସ୍ତ ସନ ୧୯୨୭ ମସିହା
ଶ୍ରୀ ସେବକାସୀ ସାହୁ ଡିଃ
କାଶୀନାଥ ଦେଓ ଓଗେର ଦେଃ ମାଲେ
ସନ ୧୯୨୭ ମସିହା ଫେବ୍ରୁୟାରି ମାସ ତା ୧୫ ଦିନେ କଟକ ମୁଃ ସଦର ଜଜ ଅଦାଲତରେ ନିଲାମହେବ।

କଟକ ଜିଲ୍ଲା ଅନ୍ତଃପାତି ସୁଲଗଷ୍ଟେସନ ଓ ସବରେଜିଷ୍ଟ୍ରର ପ୍ରଃ ଧର୍ମଶାଳା ଇଲାକାଧୀନ କଟକ ଲଇଷ୍ଟର ପ୍ରଃ ଯୋଧ ତାଃ ଗୋପୀପ୍ରସାଦ ନ ୧୫୧୨ ନମ୍ବର ତାଃ ... ଦାସର ମୋଟ ସଦର ଜମା ୫୬୭୬୦୦ ଅଟେ ଉକ୍ତ ମଧ୍ୟରୁ ପ୍ରତିବାଦ ଦେଣଦାରମାନଙ୍କର ... ପାଃ ୫୦୧୯୦(୩।୬।୧୨ ଦେନା ... ମୌଃ ଭୁଇଁଖୁର ସେଲାପଣ ୫୩୬୬ ଓ ଫାଇକଟ୍ଟର ୫୪୯ ଏରୂପମୋଟ ଭୂଇ ମୌଜାର ୫୩୮।୬ ରୁ ମଥୋଟ ସଦରଜମା ୫... ଅଟେ ଉକ୍ତ ଜମିଦାରି ଓ ତହିଁରେଥିବା ମାଲିଯୋଗ ଜାଗାପୁଷ ଓ ଅକାରୀ ଅକାଦ୍ୟ ଅଦ ତାଙ୍କ ଚାରିସୀମା ସହିତ ଏ ମୋକଦ୍ଦମାରେ ନିଲାମହେବ ଅଃ ମୂଃ ୫...

—*—

ନ ୨୭୧ ନମ୍ବର ଡିକ୍ରୀଜାରି ସନ ୧୯୨୭ ମସିହା
ଲଃ ପ୍ରଥମସ୍ନଫି କଟକ
କାଶୀ ସ୍ୱାଇଁ ଓଗେର ଡିଃ ମାଲେ
ବାବନ ସ୍ୱାଇଁ ଓଗେର ଦେଃ ମାଲେ
ଉପରୋକ୍ତ ନମ୍ବର ମକଦ୍ଦମାରେ ଖର୍ଚ୍ଚ ଓଗେର ପାଉଣା ସକାଶେ ଦେଣଦାରମାନଙ୍କ ଦଖଲୀ ନିମ୍ନଲିଖିତ ସମ୍ପତ୍ତିମାନ ତା ୧୫।୨।୨୭ ରିଖେ ନିଲାମହେବ।

ଡିଃ କଟକ ପୁଲିସଷ୍ଟେସନ ମହାଙ୍ଗାପୁର ଓ ସବରେଜିଷ୍ଟ୍ରର ଦେବାଦେବଲ ଇଲାକାଧୀନ ପ୍ରଃ ଦେଣାହାର ମୌଃ ନାଗପୁର ରହିବାରେ ଥିବା ନ ୨୮୦୨ ନମ୍ବର ତଃ ନ ୧୫୬୫ ନମ୍ବର ଖାତା ବାଃ ଥାନା ପାଦ୍ର ଏ୨ ୮୯ ମଧ୍ୟରୁ ଦେଣଦାରମାନଙ୍କ ଦଖଲ ଅଂଶ ୫୨—... ଅଟେ।

—*—

ନ ୧୦୮୦ ନମ୍ବର କାସ୍ତ ସନ ୧୯୨୭ ମସିହା
କେନ୍ଦ୍ରାପଡ଼ା ମୁଃ ମୁନସଫି ଅଦାଲତ
ଚନ୍ଦ୍ରମଣି ସେନା ଡିଃ
ବଦ୍ୟାଧର ସେନା ଓଗେର ଦେଃ ମାଲେ
ନିଲାମ ତାରିଖ ୧୫।୨।୨୭

ଫର୍ଦ୍ଦସିଲ।

କଟକ ଜିଲ୍ଲା ଅନ୍ତର୍ଗତ ପଟ୍ଟାମୁଣ୍ଡାଇ ... ଡିଃ ଅଲ ନ ୨୩ ନମ୍ବର ତଃ ଲୁକ୍ତ ... ନମ୍ବର ଥାନା ପ୍ରଃ ଇଲାକାର ... ମୌଃ ପଗଡ଼ପାଣ ଓଗେର କାଲ୍ପଟଣା ରହିବାରେ ଥିବା ଲାଃ ସେନା ଓଗେରଙ୍କ ନାମସାମିଲ ନ ... ନମ୍ବର ଦେଣଦାରଙ୍କ ପିତା ଓ ... ନମ୍ବର ଦେଣଦାର ନାମର ବନ୍ଦୋବସ୍ତି ... ବସ୍ତିର ଏ୯—୨୬ ରୁ ଜମା ୫... ମଧ୍ୟରୁ ଦେଣଦାରମାନଙ୍କ ଅଂଶ ସାଃ ... ଏ୩—୦—୬ ୨/୩ ରୁ ଜମା ୫... ଜମୀ ନିଲାମହେବ।

—୦—

ନ ୨୯୨ ନମ୍ବର ଜାରି ସନ ୧୯୨୭ ମସିହା
ଲଃ ୨ୟ ମୁନସଫ କଟକ
ଜଗନ୍ନାଥ ଚଉଧୁରୀ ଡିଃ
ବେଙ୍କ ମଲକ ଦେଃ ମାଲେ
ତା ୧୫।୨।୨୭ ରିଖେ ... ନିଲାମହେବ।

ଫର୍ଦ୍ଦସିଲ

କଟକ ଜିଲ୍ଲା ଅନ୍ତଃପାତି ପୁଲିସଷ୍ଟେସନ ଓ ସବରେଜିଷ୍ଟ୍ରର ମୁଃ ସାଲେପୁର ଇଲାକାଧୀନ ପ୍ରଃ ସୁସଙ୍ଗ ନ ୭୩୮୪ ନମ୍ବର ତଃ ... ସୁନ୍ଦର ରହିବାରେ ଥିବା ନ ୨୮ ... ଖାତା ବାଃ ଏ୦—୪୨ ମଧ୍ୟରୁ ଦେଣଦାର ସାଃ ୫୦ ରୁ ୯୦—୨୧ ଡିଃ ଜମା ୫...

Digitized by srujanika@gmail.com

ଅନୁଗ୍ରହ ତାଙ୍କର ଅଧିକ ପାହୁଲ ହେଁ। ହେଉ ତାଙ୍କର କାର୍ଯ୍ୟ ପୂର୍ଣ୍ଣ କରନ୍ତୁ।"

—•—

ବିହାର ଓଡ଼ିଶାରେ କୁଷ୍ଠରୋଗ

ସରକାରଙ୍କ ତରଫରୁ ପ୍ରତିକାରର ଚେଷ୍ଟା ବିହାରଓଡ଼ିଶା ସରକାରଙ୍କ ସାଧାରଣ ସ୍ୱାସ୍ଥ୍ୟବିଭାଗ ତରଫରୁ ଏହି ପ୍ରଦେଶର କୁଷ୍ଠରୋଗୀଙ୍କ ସଂଖ୍ୟା ଓ ଏହି ରୋଗର ପ୍ରତିକାର ସମ୍ବନ୍ଧରେ ଚେଷ୍ଟା ବିଷୟ ବର୍ଣ୍ଣନା କରି ଏକ ବିଜ୍ଞାପନ ବାହାରିଅଛି। ସେଥିରେ ଲେଖାଅଛି ଯେ ସମଗ୍ର ପୃଥିବୀରେ କୁଷ୍ଠରୋଗୀଙ୍କ ସଂଖ୍ୟା ୩୦ ଲକ୍ଷ, ସେଥିମଧ୍ୟରୁ ୧୦ ଲକ୍ଷ ଚୀନରେ, ୫ ଲକ୍ଷ ଆଫ୍ରିକାରେ ଏବଂ ଭାରତବର୍ଷରେ ପ୍ରାୟ ଲକ୍ଷେ। ୧୯୨୧ ସାଲର ସର ଗଣନା ଅନୁସାରେ ଭାରତରେ ଲକ୍ଷେ ଲୋକଙ୍କ ମଧ୍ୟରେ ହାରାହାରି ୩୨ ଜଣ କୁଷ୍ଠରୋଗୀ। ବିହାର ଓଡ଼ିଶାରେ କୁଷ୍ଠରୋଗୀଙ୍କ ସଂଖ୍ୟା ମୋଟରେ ୧୦୨୬୯। ସେଥିରୁ ପୁରୁଷ ହେଉଛନ୍ତି ୮୯୩୨ ଜଣ, ସ୍ତ୍ରୀ ୩୭୩୭। କେବଳ ଓଡ଼ିଶାରେ କୁଷ୍ଠରୋଗୀ ହେଉଛନ୍ତି ୩୪୯୮ ଏବଂ ଏହାହିଁ ଏ ପ୍ରଦେଶରେ ସବୁଠାରୁ ବେଶୀ। ଧର୍ମ ଅନୁସାରେ ଧରିବାକୁ ଗଲେ ହିନ୍ଦୁ କୁଷ୍ଠୀଙ୍କର ସଂଖ୍ୟା ୧୧୭୪୩, ମୁସଲମାନ ୬୪୭ ଏବଂ ଖ୍ରୀଷ୍ଟିଆନ ୧୬୯। ଜାତି ଅନୁସାରେ ସ୍ୱର୍ଣ୍ଣ କୁଷ୍ଠୀଙ୍କ ସଂଖ୍ୟା ୫୬୫, ବ୍ରାହ୍ମଣ ୫୨୫ ଏବଂ ମୁସଲମାନ ବଇଗା ୬ ଜଣ, ସାନ୍ତାଳ ୪୩୬ ଜଣ। ୦ ବର୍ଷରୁ ଉପର ବୟସର ପିଲା ରୋଗୀଙ୍କ ସଂଖ୍ୟା ୧୩୧, ୨୫ ବର୍ଷରୁ ୫୦ ବର୍ଷ ମଧ୍ୟରେ କୁଷ୍ଠରୋଗୀଙ୍କ ସଂଖ୍ୟା ସବୁଠାରୁ ବେଶୀ।

ସାଧାରଣତଃ ଦେଖାଯାଏ କୁଳୀନ ସମାଜର କୁଷ୍ଠରୋଗୀମାନେ ନିଜ ରୋଗ ଲୁଚାଇ ରଖନ୍ତି। ସେଥିପାଇଁ ରୋଗର ପ୍ରାଦୁର୍ଭାବ ଓ ବିସ୍ତାର କମାଇବାକୁ ହେଲେ କୁଷ୍ଠରୋଗୀଙ୍କ ସମାଜଠାରୁ ଦୂରରେ ପୃଥକ୍ ଭାବରେ ରଖିବା ଦରକାର। ବିହାର ଓଡ଼ିଶା ସରକାର ଏହି ରୋଗ ବିଷୟ ତଦନ୍ତ କରିବା ପାଇଁ ପୁରୁଣା ଡାକ୍ତର ନିଯୁକ୍ତ କରିବାର ଓ ରୋଗୀଙ୍କ ଚିକିତ୍ସା ପାଇଁ ସ୍ଥାୟୀ ଓ ଅସ୍ଥାୟୀ ଭାବେ ଭିନ୍ନ ଭିନ୍ନ କେନ୍ଦ୍ରରେ ଡାକ୍ତରଖାନା ଖୋଲିବାର ବ୍ୟବସ୍ଥା କରୁଅଛନ୍ତି।

ଭାରତର ବାଣିଜ୍ୟ

ମହାଯୁଦ୍ଧ ବେଳେ ଭାରତୀୟ ବାଣିଜ୍ୟର ବହୁତ କ୍ଷତି ହୋଇଥିଲା। ଯୁଦ୍ଧ ପରେ ତାହା କ୍ରମେ କ୍ରମେ ଉନ୍ନତି ଲାଭ କରୁଅଛି। ଜର୍ମାନୀ, ଅଷ୍ଟ୍ରିଆ, ବଙ୍ଗଦେଶ ଭାରତର ମୋଟା ଖରିଦଦାରମାନେ ଏପର୍ଯ୍ୟନ୍ତ ବାଣିଜ୍ୟ ସମ୍ବନ୍ଧ ରଖିଅଛନ୍ତି। ଭାରତର ବହିର୍ବାଣିଜ୍ୟ ହିସାବ ଦେଖିଲେ ଏ କଥା ସ୍ପଷ୍ଟ ଜଣାଯିବ। ୧୯୨୪-୨୫ ରେ ଆମଦାନି ଓ ରପ୍ତାନି ଉଭୟ ଦିଗରେ ବୃଦ୍ଧି ହୋଇଅଛି। ଯୁଦ୍ଧର ପୂର୍ବକାଳରେ ଆମଦାନି ରପ୍ତାନି ହିସାବରେ ଯେଉଁ ପରିମାଣ ଥିଲା ସେଥିରୁ ସମଗ୍ର ଭାରତ ବାଣିଜ୍ୟ ଅଧିକ ପରିମାଣରେ ବାଣିଜ୍ୟ ବୃଦ୍ଧି ପାଇଥିବା ଦେଖାଯାଉଅଛି। ଯୁଦ୍ଧ ପୂର୍ବ ରୁ ଭାରତରୁ ୨୪ କୋଟି ମୂଲ୍ୟର ଦ୍ରବ୍ୟ ବିଦେଶକୁ ପଠାଯାଉଥିଲା। କିନ୍ତୁ ଯୁଦ୍ଧ ପରେ ଏହା ଅଧିକ ହୋଇଅଛି। ଅର୍ଥାତ୍ ୧୯୨୩-୨୪ ରେ ଭାରତରୁ ୩ ଶହ ୬୩ କୋଟି ଟଙ୍କାର ଦ୍ରବ୍ୟ ବିଦେଶକୁ ପଠାଯାଇ ଅଛି। ୧୯୨୪-୨୫ ରେ ଭାରତରୁ ୪ଶହ କୋଟି ଟଙ୍କାର ଦ୍ରବ୍ୟ ପଠାଯାଇଅଛି। ଅନ୍ୟାନ୍ୟ ଦେଶରୁ ଭାରତକୁ ଯୁଦ୍ଧ ପୂର୍ବରେ ୧ ଶହ ୯୨ କୋଟି ଟଙ୍କାର ଦ୍ରବ୍ୟ ଆମଦାନି ହୁଏ। କିନ୍ତୁ ଗତ ଦୁଇବର୍ଷରେ ଏହାର ପରିମାଣ ଅଧିକ ହୋଇଅଛି। ୧୯୨୩-୨୪ ରେ ୨ ଶହ ୯୦ କୋଟି ଓ ୧୯୨୪-୨୫ ରେ ୩ ଶହ ୬୨ କୋଟି ଟଙ୍କାର ଦ୍ରବ୍ୟ ଆମଦାନି ହୋଇଅଛି। ଗତବର୍ଷରେ ଭାରତର ବାଣିଜ୍ୟରୁ ୧ ଶହ ୩୫ କୋଟି ଟଙ୍କା ଲାଭ ହୋଇଅଛି।

ଏ ଦେଶରୁ ବିଲାତକୁ ସର୍ବାପେକ୍ଷା ଅଧିକ ଖାଦ୍ୟ ଶସ୍ୟ ରପ୍ତାନି ହୋଇଥାଏ। ବିଲାତ ଲୋକେ ଏ ଦେଶରୁ ୧୧ ଲକ୍ଷ ୯୦ ହଜାର ଟନ୍ ଖାଦ୍ୟ ଶସ୍ୟ ନେଇଥାନ୍ତି। ଏହାର ମୂଲ୍ୟ ପ୍ରାୟ ୧୭ କୋଟି ୨୫ ଲକ୍ଷ ହେବ। ୧୯୨୪-୨୫ ରେ ସର୍ବ ସମେତ ଖାଦ୍ୟ ଶସ୍ୟ ୪୨ ଲକ୍ଷ ୬୦ ହଜାର ଟନ୍ ପଠାଯାଇଅଛି। ଏହାର ମୂଲ୍ୟ ପ୍ରାୟ ୫୧ କୋଟି ହେବ। ଏହି ରପ୍ତାନି ଶସ୍ୟ ମଧ୍ୟରେ ଚାଉଳ ଗହମ ଯବ ପ୍ରଧାନ। ଯୁଦ୍ଧ ପୂର୍ବରେ ଯେପରି ଚାଉଳ ରପ୍ତାନି ହେଉଥାଏ ଏବର୍ଷ ମଧ୍ୟ ସେପରି ହୋଇଅଛି ଓ ଯୁଦ୍ଧ ପୂର୍ବେ ଯେତେ ଯବ ପଠାଯାଉଥାଏ ତାହାର ଦ୍ୱିଗୁଣ ପଠାଯାଇଅଛି। ଏବର୍ଷ ଯାଟ ରପ୍ତାନି ଅଧିକ ହୋଇଅଛି। କପା ସୂତା ଲୁଗାର ରପ୍ତାନି ଉଣା ପଡ଼ିଅଛି। କାରଣ ମାର୍କିନ୍‌ରେ ତୁଳା ସସ୍ତା ହୋଇଅଛି। ଚୀନ ଓ ଯାପାନରେ ଯଥେଷ୍ଟ ଲୁଗା ପ୍ରସ୍ତୁତ ହେବାଯୋଗୁଁ ଭାରତ ଲୁଗା ସୂତାର ରପ୍ତାନି ଉଣା ହୋଇଅଛି। ୧୯୨୪-୨୫ ରେ ଭାରତରୁ ୩ କୋଟି ୩୫ ଲକ୍ଷ ପାଉଣ୍ଡ ସୂତା ରପ୍ତାନି ହୋଇଅଛି। ଏହାର ପୂର୍ବବର୍ଷ ୩ କୋଟି ୮୫ ଲକ୍ଷ ପାଉଣ୍ଡ ରପ୍ତାନି ହୋଇଥିଲା। ପାରସ୍ୟ ଏଡେନ୍, ସିରିଆ, ମିଶର ଦେଶମାନଙ୍କୁ ଏହି ସୂତା ରପ୍ତାନି ହୋଇଥିଲା। ଭାରତ କଳକାରଖାନା ବସ୍ତ୍ର ୭ କୋଟି ୮୭ ଲକ୍ଷ ଟଙ୍କାର ବିଦେଶକୁ ପଠାହୋଇଅଛି। ୧୯୨୨-୨୩ ରେ ଭାରତରୁ ଦୁଇକୋଟି ସାତେ ୩୮ ଲକ୍ଷ ଟଙ୍କାର ବସ୍ତ୍ର ବିଦେଶକୁ ଯାଇଥିଲା।

—•—

ପ୍ରାପ୍ତିସ୍ୱୀକାର

ଅମ୍ଭେମାନେ ବ୍ରହ୍ମପୁର ଷ୍ଟେସନ୍ ଷ୍ଟୋର ଠାରୁ ଖଣ୍ଡିଏ କ୍ୟାଲେଣ୍ଡର ପାଇଁ ଆନ୍ତରିକ ଧନ୍ୟବାଦ ଜଣାଉଅଛୁଁ। କ୍ୟାଲେଣ୍ଡରଟିରେ ଯଥାକ୍ରମେ ମୟୂରଭଞ୍ଜର ସ୍ୱର୍ଗୀୟ ନରପତି ଶ୍ରୀ ରାମଚନ୍ଦ୍ର ଭଞ୍ଜ ଦେଓ, ଖଲ୍ଲିକୋଟ ଆଠଗଡ଼ର ରାଜା ବାହାଦୁର ମର୍ଦ୍ଦରାଜ ଦେଓ, ପାରଳାଖେମଣ୍ଡିର ମହାରାଜା ପଦ୍ମନାଭ ନାରାୟଣ ଦେବ, ରାୟ ରାଧାନାଥ ରାୟ ବାହାଦୁର, ପଣ୍ଡିତ ଗୋପୀନାଥ ନନ୍ଦ, ରାୟ ମଧୁସୂଦନ ରାୟ ବାହାଦୁର, ଜାନକୀ ଚରଣ ରଥ ବି ଏ, ଗଙ୍ଗାଧର ମେହେର, ନରସିଂହ ଦାସ, ଫକୀରମୋହନ ସେନାପତି, ଶ୍ୟାମସୁନ୍ଦର ରାଜଗୁରୁ ବି ଏ, ପଣ୍ଡିତ ମୃତ୍ୟୁଞ୍ଜୟ ରଥ କାବ୍ୟତୀର୍ଥ ମାନଙ୍କର ଛବି ପ୍ରଦତ୍ତ ହୋଇଅଛି। କ୍ୟାଲେଣ୍ଡରଟିର ଛପା ପରିଷ୍କାର ଓ ସୁନ୍ଦର ହୋଇଅଛି।

—:—

ଜାଜିଆଣ ପାଣି

ସବୁଜାତିରେ ଜାଜିଆଣ ସଙ୍ଗ ସଙ୍ଗରେ ଗୋଟିଏ ପାନ୍ତିର ବ୍ୟବସ୍ଥା ଅଛି, କିନ୍ତୁ ତାହା ଅଧୁନାତନ ଉଦ୍ୟମଣରେ ଉଡ଼ାନ୍ତୁହିଁ। ଏଥିପାଇଁ ଏକଜାତୀୟ ଲୋକ ଗାର୍ହସ୍ଥ୍ୟ ବୃଥା ବଞ୍ଚନ୍ତିନାହିଁ। ସମାଜରେ 'ସେ ଗର୍ହିତକାମ କଲା ସେ ଅର୍ଥଦଣ୍ଡରେ ଦଣ୍ଡିତ ହୁଏ। ଏହିପରି କେତେକ ଉପାୟରେ ସଂଗୃହୀତ ଅର୍ଥଭାଗର ଜଣେ ଦୁଇଜଣ ମୁଖ୍ୟଲୋକଙ୍କ ପାଖରେ ଜମାହୋଇ ରହିଥାଏ ସେଥିରୁ କେତେକ ଅଂଶ କୁଳ ପୁରୋହିତ ଓ ମୁଖ୍ୟ ବେହେରାମାନେ ନେଇ ଅବଶିଷ୍ଟ ତାଙ୍କ ସବୁ (ମହାଲ) ପାଇଁ ରଖନ୍ତି। ବର୍ଷରେ ଥରେ ଯେଉଁଠାରେ ସମସ୍ତଙ୍କର ମିଳନ ହୁଏ ସେଠାରେ ସେ ଧନ ଭୋଜ ପ୍ରଭୃତିରେ ବ୍ୟୟ ହୋଇଥାଏ।

ଆମ ବାଉରିଜାତିରେ ମଧ୍ୟ ସେହିପରି ଜାତିଆଣ ପାଣ୍ଠି ଅଛି। ସେ ପାଣ୍ଠିର ଧନ ବୃଥା କ୍ଷଣିକ ସୁଖରେ ନ ଲଗାଇ ଯେବେ ଏକତ୍ର ଜମାରହେ ତେବେ ତଦ୍ଦ୍ୱାରା ଅନେକ ହିତକର କାର୍ଯ୍ୟ ସାଧିତ ହୋଇପାରିବ। ମୁଁ ଏହା ଉପଲବ୍ଧି କରି ଆମ ଜାତିଆଣ ପାଣ୍ଠି ଧନକୁ ପ୍ରତିବର୍ଷ ଅକାରଣ ବ୍ୟୟ ନ କରି ଏକତ୍ର ଜମାରଖିବାକୁ ଚେଷ୍ଟା କରୁଅଛି। ଆମ ଜାତି ଭାଇମାନଙ୍କର ମନ ଯେପରି କ୍ଷୁଦ୍ର ସୀମା ମଧ୍ୟରେ ଆବଦ୍ଧ, ଏହା କାର୍ଯ୍ୟରେ କେତେଦୂର ଫଳବତୀ ହେଉଛି କହିପାରୁନାହିଁ। ତେବେ ଗତ ୩।୪ ବର୍ଷ ମଧ୍ୟରେ କେତେକ ସୁଫଳର ଆଶା ଦେଖାଯାଉଅଛି।

ମୋର କର୍ମକ୍ଷେତ୍ର କଟକ, ସାଲେପୁର ଥାନା ଅନ୍ତର୍ଗତ ମୃତ୍ତାଙ୍କେ ଗ୍ରାମରେ ଯେଉଁ ଶ୍ରୀମଦ୍ଭାଗବତ ଗାଦି ସ୍ଥାପିତ ହୋଇଛି ଓ ଗୋଟିଏ କର୍ମିମଣ୍ଡଳ ଗଠିତ ହୋଇଛି ତାହା ପାଣ୍ଠି ଧନରେ ହୋଇ ପରିଚାଳିତ ହେଉଛି। ଏହାଛଡ଼ା ଏଠାରେ ବାର୍ଷିକ ଭାଗବତ ସମ୍ମିଳନୀ ହୁଏ। ଅନେକ ସ୍ଥାନରେ ତାହାର ଅନୁକରଣରେ ଯୋଗ ଦେଉଅଛନ୍ତି। ଏହିପରି ପଦ୍ମପୁର ଓ ସାଗାରେ ଆଉ ଗୋଟିଏ ଗ୍ରାମରେ ଭାଗବତ ଗାଦି ସ୍ଥାପନର ଚେଷ୍ଟା ଲାଗିଅଛି।

ଜଗନ୍ନାଥ ପୁର } ଶ୍ରୀ ସ୍ୱପ୍ନଚନ୍ଦ୍ର ଦାସ

ଅସ୍ପୃଶ୍ୟବର୍ଣ୍ଣ ପ୍ରତିନିଧି

ଆମେ ଭାରତରେ ସାତକୋଟି ଅସ୍ପୃଶ୍ୟବର୍ଣ୍ଣ ଥିଲେହେଁ, ଆମର ଧନ ମନ ସବୁଥିରେ ବଳ ଖୁବ୍ କମ୍। ପୁଣି ହିନ୍ଦୁ ସାଧାରଣ ଯେପରି ଦୃଷ୍ଟିରେ ଆମମାନଙ୍କୁ ଦେଖିଥାନ୍ତି ଓ ଆମ ଉନ୍ନତିପଥରେ ଅନ୍ତରାୟ ହୋଇଥାନ୍ତି, ତାହା ଅନ୍ୟକାହାକୁ ଅଜ୍ଞାତ ନୁହେଁ। ଏହା ନ୍ୟାୟପରାୟଣ ବ୍ରିଟିଶ ଗବର୍ଣ୍ଣମେଣ୍ଟ ଜାଣି ଆମ ଉନ୍ନତି ଲାଗି ଯତ୍ନ କରୁଛନ୍ତି ଓ ଯେପରି ଆମ ସ୍ୱାର୍ଥରେ ବାଧା ନ ଘଟିବ ସେଥିପାଇଁ ତୀକ୍ଷ୍ଣଦୃଷ୍ଟି ମଧ୍ୟ ଦେଉଛନ୍ତି। ତାଙ୍କର ଦେଶହିତ ଲାଗି ଅନୁଷ୍ଠିତ ଅନୁଷ୍ଠାନ ମାନଙ୍କରେ ଆମକୁ ଉପେକ୍ଷା ନ କରି ସ୍ଥାନ ଦେଉଛନ୍ତି। ଅସେମ୍ବ୍ଲି, କାଉନ୍‌ସିଲ୍, ଡିଷ୍ଟ୍ରିକ୍ଟବୋର୍ଡ ଓ ମ୍ୟୁନିସିପାଲିଟି ମାନଙ୍କରେ ସେଥିଲାଗି ଆମର ପ୍ରବେଶାଧିକାର ଅଛି।

ଦେଶରେ ଯୋଗ୍ୟବ୍ୟକ୍ତି ଅଭାବସତ୍ତ୍ୱେ ଅନ୍ୟ ଜାତି ବର୍ଣ୍ଣର ଲୋକଙ୍କୁ ଆମ ପ୍ରତିନିଧିତ୍ୱ ଭାର ଅର୍ପଣ କରାଯାଉଥିଲା। କିନ୍ତୁ ଏହାଦ୍ୱାରା ପ୍ରକୃତ ଉଦ୍ଦେଶ୍ୟ ସାଧିତ ନ ହୋଇ "ଚକ୍ଷୁଃଭଙ୍ଗେ ସ୍ୱଦଂ ଦଦ୍ୟାତ୍" ଭଳି ହେଉଥିଲା। ସମ୍ପ୍ରତି ସେ ସମସ୍ତର ପରିବର୍ତ୍ତନ ଘଟିଲା ପରି ଦେଖାଯାଏ। ଆମ ମଧ୍ୟରେ କେତେକ ଶିକ୍ଷିତ ବ୍ୟକ୍ତି ବାହାରି ସେ ପଦମାନଙ୍କରେ ସରକାରଙ୍କ ଦ୍ୱାରା ମନୋନୀତ ହୋଇଅଛନ୍ତି ଓ ହେଉଅଛନ୍ତି।

ଓଡ଼ିଶାରୁ ପୂର୍ବକଥିତ ଅନୁଷ୍ଠାନମାନଙ୍କୁ ଉଚ୍ଚବର୍ଣ୍ଣର ଲୋକଙ୍କୁ ଆମପକ୍ଷର ପ୍ରତିନିଧିରୂପେ ପଠା ଯାଉଥିଲା। ଉତ୍ସବ ଓ ଆଶାର କଥା, ସରକାର ବାହାଦୁର ଏଥର ଆମର ଗୋଟିଏ ଗୁରୁ ଅଭାବ ପୂରଣ କରି ମନୋନୀତ କରିଛନ୍ତି। ଓଡ଼ିଶାରେ ଆମ ମଧ୍ୟରେ ପ୍ରଥମ ଗ୍ରାଜୁଏଟ ଶ୍ରୀ ପରସାମଲଙ୍କୁ ଆମ ପ୍ରତିନିଧିରୂପରେ ବିହାର ଓଡ଼ିଶା କାଉନ୍‌ସିଲକୁ ପଠାଇ ସୁବିବେଚନାର କାର୍ଯ୍ୟ କରିଛନ୍ତି। ଆଶାକରୁଁ କାଉନ୍‌ସିଲ୍ ପରି ଓଡ଼ିଶାର ନୂତନ ଜିଲ୍ଲାବୋର୍ଡମାନଙ୍କୁ ଏଥର ଆମ ମଧ୍ୟରୁ ପ୍ରତିନିଧି ମନୋନୀତ କରିବାକୁ ସୁବିଧାର କଲେ ଅଧିକ ଆମେମାନେ ସୁଖୀ ହେବୁଁ। ଏଥି ନେଇ ଆମେମାନେ ଆଗରୁ ଓଡ଼ିଶା କର୍ତ୍ତୃପକ୍ଷମାନଙ୍କ କୃପାଦୃଷ୍ଟି ଆକର୍ଷଣ କରୁଅଛୁଁ।

ଭବଦୀୟ

ଜଗନ୍ନାଥପୁର } ଶ୍ରୀ ରାମଚନ୍ଦ୍ର ଦାସ (ଅସ୍ପୃଶ୍ୟବର୍ଣ୍ଣ ମାନଙ୍କ ପକ୍ଷରୁ)

—•—

ଜଳକଷ୍ଟ

ସୁବର୍ଣ୍ଣପୁର ବାଙ୍କୀ ଥାନାର ଗୋଟିଏ ଗ୍ରାମ, ମହାନଦୀର ଉତ୍ତର କୂଳରେ ଅବସ୍ଥିତ। ବର୍ଷା ଚାରିମାସ ନଦୀ ପୂର୍ଣ୍ଣ ପ୍ରବାହରେ ଚାଲୁଥିବାବେଳେ ଲୋକେ ନଦୀଜଳ ବ୍ୟବହାର କରନ୍ତି। ଅବଶିଷ୍ଟ ଆଠମାସ ଜଳକଷ୍ଟ ଭୋଗନ୍ତି। ନଦୀଧାର କଟିଯିବାରୁ ନଦୀର ଅପରପାର୍ଶ୍ୱରେ ଦକ୍ଷିଣ କୂଳମାନ ଗ୍ରାମଠାରୁ କେଉଁବର୍ଷ ଅର୍ଦ୍ଧମାଇଲ କେଉଁବର୍ଷ ବା ଏକମାଇଲ ଦୂରରେ ପ୍ରବାହିତ ହେଉଅଛି। ମଧ୍ୟ ନଦୀମଧ୍ୟରେ ଗ୍ରାମ ନିକଟ ଲାଗି କୁଣ୍ଡା (ଗାତ) ରଖିଥିଲେ ସେହି କେତେକ ସମୟ ସାଧାରଣଙ୍କ ସ୍ନାନ ଓ ପାନୀୟର ସୁବିଧା ହୁଏ। ନଚେତ୍ ପ୍ରତିବର୍ଷ ବାଲିଭୂଇଁ ଠେଲି ପାଣି ଆଣି ଚଳନ୍ତି। ବର୍ଷାପରେ ନଦୀଧାର କ୍ରମେ କ୍ରମେ ଶୁଷ୍କ ହୋଇ ଦୂରବର୍ତ୍ତୀ ହେଉଥିବା ଅବସ୍ଥାରେ ଚାଲ କୂଅର ଝର ଶୁଷ୍କ ହୋଇଯାଉଥାଏ। ଏମନ୍ତ କି ଗ୍ରୀଷ୍ମର ପ୍ରବଳ ଆକ୍ରମଣ ସମୟରେ ଜଳକଷ୍ଟର ଦାରୁଣ ଅଭାବ ଭୋଗିବାକୁ ପଡ଼ୁଅଛି। ଅଗ୍ନି ଲାଗିବା ଆଦି ଆକସ୍ମିକ ଦୁର୍ଘଟଣା ସମୟରେ ଜଳଅଭାବ ହାହାକାର ପଡ଼ିଯାଏ। ଗତବର୍ଷରେ ବର୍ତ୍ତମାନ ସମୟରୁ ଯେପରି ଜଳାଭାବ ଘଟିଲାଣି ପରିକୁ କି ରୂପ କଷ୍ଟଭୋଗିବାକୁ ପଡ଼ିବ ଏହା କହି ହେବ ନାହିଁ। ଲୋକ କଷ୍ଟ ଜାନଙ୍କୁ ମାନଙ୍କର କଷ୍ଟର ସୀମା ରହୁନାହିଁ। ଏ ଗ୍ରାମରେ ଜଳାଭାବ ଗତ ଜଳାଭାବ ଦୂର କରିବା ପାଇଁ ଅନ୍ୟ କୌଣସି ଜଳାଶୟ ନାହିଁ, ଜଳ ଉଠାଇବା ଦୁର୍ଦ୍ଦୁର୍ଲଭ କରି ଗତବର୍ଷରେ ଅମ୍ଭମାନଙ୍କର ମାନନୀୟ ଡାକ୍ତର ସାହାବ ଡାକ୍ତର ମ୍ୟାଜେଜ଼ର ବାବୁ ଦୁର୍ଗାଚରଣ ଦାସ ଏମ୍ ଏ. ମହାଶୟ ଲୋକମାନଙ୍କ ସ୍ନାନପାଇଁ ଗ୍ରାମର କ୍ଲାବର ମାଇନ ଦୂର 'ରକ୍ଷଣ' ନାମକ କ୍ଷୁଦ୍ର ଇଟ ଉଦାର ଖୋଳାଇଥିବାରୁ ଅମ୍ଭେମାନେ ତାହାଙ୍କ ନିକଟ ଋଣୀ ଅଟୁଁ।

ଅଲ୍ପବ୍ୟୟରେ ଏ ଅଞ୍ଚଳରେ କୂପ ଖୋଳା ଯାଇପାରେ ନାହିଁ

ତାଲ୍ଚେର ଜନ୍ୟା କ୍ରୀଡ଼ାରେ ଲୋକ-ମାନଙ୍କର ଅବସ୍ଥା ଶୋଚନୀୟ ଅଟେ ଲୋକସାଧାରଣ ଖୋଲ ଗଡ଼ର ଅବସ୍ଥାରେ କାଳ କାଟୁଅଛନ୍ତି । ସେଥିରୁ ମୁଠାଏ ଖାଇବାକୁ ସୁବିଧାରେ ପାଉନାହାନ୍ତି । ଅଲଚଳ ଲୋକଙ୍କର ଅଭାବ । ଗତ ବର୍ଷ ଯଥେଷ୍ଟ ଅଣ୍ଟନ ଯୋଗେ ଏ ଅଞ୍ଚଳର ଦୁର୍ଦ୍ଦଶାର ଅନ୍ତ ହେଉଅଛି । କଟକ ଡିଷ୍ଟ୍ରିକ୍ଟବୋର୍ଡ ଧର୍ମାର୍ଥ ଥାନା ଖୋଲିବାରେ ଏ ଥାନାରେ ଉଦ୍ଧାର ଲୋକସାଧାରଣଙ୍କ ସୁବିଧା ପାଇଁ କୂପ ପୁଷ୍କରିଣୀ ଖନନ କରାଇ ନାହାନ୍ତି । ଅମ୍ଭ-ମାନଙ୍କର ଜମିଦାର ସଦାଶୟ ଗଭର୍ଣ୍ଣମେଣ୍ଟଙ୍କ ତରଫରୁ ମଧ୍ୟ ସେପରି କୌଣସି କୂପ ପୁଷ୍କରିଣୀର ସୁବିଧା କରାଯିବାର ଦେଖାଯାଉ-ନାହିଁ ।

ଏଣୁ ଅମ୍ଭେ ସାଧାରଣ ତରଫରୁ ମାନ୍ୟବର କଟକ ଡିଷ୍ଟ୍ରିକ୍ଟବୋର୍ଡ ଚେୟାରମେନ ଏବଂ ବାଙ୍କୀ ଖାସମହାଲ ମେନେଜର ଓ ଲୋକାଲବୋର୍ଡର ମେମ୍ବର ମହୋଦୟଙ୍କ ନିକଟ-ରେ ପ୍ରାର୍ଥନା କରୁଅଛୁଁ ଯେ ପ୍ରାୟଶଃ ତଦନ୍ତଦ୍ୱାରା ଲୋକ ସାଧାରଣଙ୍କ ଉପଯୋଗୀ ଅସୁବିଧା ହୃଦୟଙ୍ଗମ କରି ଜଳାଭାବର ଅଶୁ ପ୍ରତୀକାର କରନ୍ତୁ । ଇତି ।

ଶ୍ରୀ ଦାମୋଦରଚରଣ ପଣ୍ଡା
ଧୂଳିଶ୍ୱର

—*—

ଯାଜପୁରର ସଙ୍ଘଗଠନପ୍ରଚେଷ୍ଟା

"ସଙ୍ଘଶକ୍ତିଃ କଳୌଯୁଗେ" ଏ ଅମୂଲ୍ୟ ବାକ୍ୟର ମର୍ମ ଆମ ଦେଶ ଲୋକେ ବୁଝନ୍ତି ନାହିଁ । ତେଣୁ ସାର ଅଭାଗା ଜାତି ଜାତୀୟ ଜୀବନରେ ଅଗ୍ରସର ହୋଇ ପାରୁ ନାହିଁ । ସୁଖର କଥା ଯାଜପୁରରେ ଅବଶ୍ୟ ଶିକ୍ଷିତ ଲୋକେ ମିଳି ଦୁଇଗୋଟି କ୍ଲବ ଖୋଲିଅଛନ୍ତି, ଗୋଟିଏ ଯାଜପୁର ସହରରେ ଓ ଅନ୍ୟଟି ବୈତରଣୀ ନଦୀ ପାଠଶାଳାରେ । ଏପର୍ଯ୍ୟନ୍ତ ଉକ୍ତ ଅନୁଷ୍ଠାନ-ମାନଙ୍କର ହସ୍ତ କୌଣସି କାର୍ଯ୍ୟରେ ଲାଗି ନାହିଁ । ଆଶା ଏ ଯାହା କରେଣି ତାହା ଅଶାଜନକ । ସାଧାରଣ ଲୋକଙ୍କର ଜ୍ଞାନ-ପିପାସା ମେଣ୍ଟାଇବା ପାଇଁ କେତେ ଗୁଡ଼ିଏ ଇଂରେଜୀ ଓ ଓଡ଼ିଆ ପତ୍ର ପତ୍ରିକା ରଖିଛନ୍ତି । ପ୍ରତିଦିନ ଶିକ୍ଷିତ ଲୋକେ ଯାଇ କ୍ଲବକୁ ଆସି ପଢ଼ୁଛନ୍ତି । ଏ ସମାଚାର ଆନନ୍ଦ ଜନକ ହେଲେ ହେଁ ଏହି ଅନୁଷ୍ଠାନମାନଙ୍କ ସଭ୍ୟ ଓ କର୍ତ୍ତବ୍ୟପରାୟଣ ସଭ୍ୟମାନେ କର୍ତ୍ତବ୍ୟ ଯାଏ ନ କରନ୍ତୁ । ସାଧାରଣ ଗ୍ରାମବାସୀ ମାନଙ୍କର ଶିକ୍ଷା, ନାନା ଅଭାବ ଅସୁବିଧା ପ୍ରତି ଦୃଷ୍ଟି ଦିଅନ୍ତୁ । ସେମାନଙ୍କର ଶକ୍ତି ଅନୁଯାୟୀ ପଲ୍ଲୀବାସୀଙ୍କୁ ସାହାଯ୍ୟ କରନ୍ତୁ ।

ଗ୍ରାମର 'ସମବାୟଋଣ ସମିତି' ଗୁଡ଼ିକୁ ଧ୍ୟାନ ଦେଇ ସେମାନଙ୍କର ପ୍ରକୃତ ଅବସ୍ଥା ଦେଖନ୍ତୁ ।

ଶ୍ରୀ ଚନ୍ଦ୍ରଶେଖର ମିଶ୍ର

—*—

ପଲ୍ଲୀରେ ଉଚ୍ଚଶିକ୍ଷାର ବିସ୍ତାର ଓ ଓଡ଼ିଆ ଯୁବକଙ୍କର ମହତ୍‌ଦାନ

ମୁଣ୍ଡମାଳ ଓଉକିଂପୁର ନୂତନ ପ୍ରତି-ଷ୍ଠିତ ଦଶରଥ ହାଇ ଇଂରାଜୀ ବିଦ୍ୟାଳୟର ପୁରସ୍କାର ବିତରଣୀ ସଭା ଜାନୁୟାରୀ ମାସ ତା ୩୦ ରିଖ ଦିନ ମହାସମାରୋହରେ ଅନୁଷ୍ଠିତ ହୋଇଯାଇଅଛି । ଓଡ଼ିଶା ଶିକ୍ଷା-ବିଭାଗୀୟ ଇନ୍‌ସପେକ୍ଟର ଶ୍ରୀଯୁକ୍ତ ଶରୀଫ ଲାଲ ଦାସ ବର୍ମା ମହୋଦୟ ସଭାପତିର ଆସନ ଅଲଙ୍କୃତ କରିଥିଲେ । ପୁରୀଜିଲ୍ଲା ଇନ୍‌ସପେକ୍ଟର ବାବୁ ଲୋକନାଥ ପଟ୍ଟନାୟକ, ଟେଣ୍ଟାରଖାର ଉଦ୍ୟୋଗ ବାବୁ ବୈଦ୍ୟନାଥ ମିଶ୍ର, ବାଣପୁର ମାଇନର ସ୍କୁଲର ହେଃ ମାଷ୍ଟର ବାବୁ ବୈଦ୍ୟନାଥ ଶତପଥୀ, ପାଇକୁଦର ଡାକ୍ତର ବାବୁ ସୁଧାଚରଣ ପଣ୍ଡା, ଓ କଳି-ଅଭ ଧାବୁ ସୁବୋଧଚନ୍ଦ୍ର, ହାକିମ ପ୍ରମୁଖ ଭଦ୍ରବ୍ୟକ୍ତି ମାନେ ସଭାରେ ଯୋଗ ଦେଇ-ଥିଲେ । ଏମାନଙ୍କ ଛଡ଼ା ସ୍ଥାନୀୟ ଭଦ୍ରବ୍ୟକ୍ତି ଓ ଛାତ୍ରମାନଙ୍କର ଅଭିଭାବକ ମାନେ ୧୦ । ୧୨ ମାଇଲ ଦୂରବାଟରୁ ଆସି ସ୍କୁଲର କାର୍ଯ୍ୟକଳାପ ଦେଖିବା ନିମନ୍ତେ ଅଗ୍ରହରେ ସଭାସ୍ଥଳରେ ପୂର୍ଣ୍ଣ ହୋଇଥିଲେ । ଶିକ୍ଷକ ଓ ଛାତ୍ରମାନଙ୍କ ଦ୍ୱାରା ସୁସଜ୍ଜିତ ସଭାମଣ୍ଡପଟି ୫୦୦ ଦର୍ଶକ ମାନଙ୍କ ଦ୍ୱାରା ପୂର୍ଣ୍ଣହୋଇ ବଡ଼ ଶୋଭା ପାଉ-ଥିଲା । ଛାତ୍ରମାନେ ସ୍ତବ, ଗୀତଗୋବିନ୍ଦ, ସଙ୍ଗୀତ ଓଡ଼ିଆ ଏବଂ ଇଂରାଜୀର ଅଭିନୟ ମାନ ଦେଖାଇ ସାଧାରଣର ସନ୍ତୋଷ ମଣୋହା-ଦନ୍ତ ସେମାନଙ୍କ ମଧ୍ୟରେ ପୁରସ୍କାର ବଣ୍ଟନ କରିଥିଲେ । କ୍ଲାସରେ ଭଲ ପାଠ ପଢ଼ି ବେଶୀ ନମ୍ବର ରଖିଥିବା ପିଲାମାନଙ୍କ ଛଡ଼ା ଅନ୍ୟାନ୍ୟ କେତେ ସଦ୍‌ଗୁଣ ଓ କାର୍ଯ୍ୟ ପାଇଁ କେତେକ ପିଲା ମଧ୍ୟ ପୁରସ୍କାର ପାଇ-ଥିଲେ । ବିପଦ ଆପଦରେ ଲୋକମାନଙ୍କର ସେବା ଓ ସାହାଯ୍ୟ—ରୋଗ ସମୟରେ ସହ-ପାଠୀମାନଙ୍କର ସେବା ଶୁଶ୍ରୂଷା, ପହଁରିବାରେ ପାରଗତା, ଏକ ଲକ୍ଷ୍ୟରେ ବନ୍ଧୁକ ବାଣ ଚୋଟିବା, ବେଶୀଦୂର ଖଣ୍ଡରେ ଦୌଡ଼ି ଦପରକ ଭଲ ଶାରୀରିକ ବଳ ସଂଗ୍ରହ ଇତ୍ୟାଦି ପାଇଁ ପିଲାମାନେ ପୁରସ୍କାର ପାଇଥିଲେ । ଏଥିପର ଅଧିକାଂଶ ପିଲାଙ୍କ ସ୍କୁଲରେ ନଗ୍ନ ନା ଭଲ ପୁରସ୍କାର ପଡ଼ିଥିଲା । ତତ୍ପରେ ବାଣପୁର ସ୍କୁଲର ହେଡ଼ମାଷ୍ଟର ମହୋଦୟ ଓଡ଼ିଶାରେ ଶିକ୍ଷା ପାଇଁ ସରକାରଙ୍କର ସ୍ୱଳ୍ପ ଅର୍ଥର ବିତରଣ, ଡିଷ୍ଟ୍ରିକ୍ଟବୋର୍ଡ ଓ ସରକାରଙ୍କ ଉପରେ ନିର୍ଭରକରି ପିଲାର ଶିକ୍ଷାପ୍ରତି ଅଭିଭାବକମାନଙ୍କର ଅଯଥା ଉଦାସୀନତା ହେତୁ ଦେଶରେ ଶିକ୍ଷା କିପରି ଉନ୍ନତି ଭାବରେ ଗତି କରୁଅଛି ତାହା ସ୍ପଷ୍ଟରୂପେ ବୁଝାଇ କହିଥିଲେ । ପିଲାମାନଙ୍କୁ ମଧ୍ୟ ସେ ମହାଶୟ ଶିକ୍ଷା ବିଷୟରେ କେତେକ ଉପ-ଦେଶ ଦେଇଥିଲେ । ତତ୍ପରେ ସଭାପତି ମହୋଦୟ ତାଙ୍କର ବକ୍ତୃତା ଆରମ୍ଭ କଲେ । ସ୍କୁଲର ଭବିଷ୍ୟତ ଉନ୍ନତି ନିମନ୍ତେ ଏ ପକ୍ଷର ଲୋକମାନଙ୍କର କେତେଦୂର କାର୍ଯ୍ୟ କରିବାର ଅଛି ତାହା ସେ ବୁଝାଇ ଦେଇ-ଥିଲେ । ବାଣପୁର ସ୍କୁଲର ହେଃ ମାଷ୍ଟରଙ୍କ କଥାକୁ ସମର୍ଥନ କରି ସେ ମହାଶୟ ମଧ୍ୟ କହିଥିଲେ ଯେ ଅଧିକାଂଶ ସ୍ଥାନରେ ଅଭି-ଭାବକମାନେ ସେମାନଙ୍କ ଶିକ୍ଷାପ୍ରତି ଉଦ୍‌ଉଦାସୀନ ଦାଶରଥି ସ୍କୁଲକୁ ପୂର୍ଣ୍ଣ ହାଃ ଇଃ ସ୍କୁଲରେ ପରିଣତ କରିବାପାଇଁ ସେ ଯଥା-ସାଧ୍ୟ ଚେଷ୍ଟା କରିବେ ବୋଲି ସଭାରେ ବ୍ୟକ୍ତ କରିଥିଲେ । ସର୍ବଶେଷରେ ସ୍କୁଲର ସ୍ଥାପନ କୁଳକ ଓ ସମ୍ପାଦକ ଓଡ଼ିଶା ହିତୈଷୀ ଉଦ୍ୟୋ-ଗାଷ୍ଟ ଯୁବକ ଶ୍ରୀମାନ୍ ବାବୁ ଦାଶରଥି ପଟ୍ଟ-ନାୟକ ଜମିଦାର ସ୍କୁଲର ଭବିଷ୍ୟତ ଉନ୍ନତି ପାଇଁ ୧୦୦୦୦ ଟଙ୍କା (ପାଞ୍ଚ-ହଜାର ଟଙ୍କା) ଦାନ କରିବାର ପ୍ରକାଶ କଲେ ହାଃ ଇଃ ସ୍କୁଲ ବିଦ୍ୟାଳୟର ସାମିଲ ହେବା ସଙ୍ଗେ ସଙ୍ଗେ ସେ ମହାଶୟ ଏ ଟଙ୍କା ଗଛି ଦେବେ ବୋଲି କହିଲେ । ଏପର୍ଯ୍ୟନ୍ତ ଦଶରଥ ବାବୁ ସ୍କୁଲକୁ ସର୍ବମୋଟ ପ୍ରାୟ ଟ ୮୦୦୦ ଅଠହଜାର ଦାନ କରି ସାର-ଲେଣି ।

——

ମହାଶୟ;

କଟକଜିଲ୍ଲା ଅନ୍ତର୍ଗତ ସ୍ୱଃ ଉପନ-ଗଣ୍ଡ ମୌଃ କନ୍ଧଲପଡ଼ା ଗ୍ରାମରେ ଶ୍ରୀ ଗୋପାଳଜୀଉଙ୍କର ଗୋଟିଏ ମଠ ବହୁ-କାଳରୁ ବିଦ୍ୟମାନ ଥାଇ ତାହା ଗୋଟିଏ ଉଦାର ବୈଷ୍ଣବଙ୍କ ଦ୍ୱାରା ପୁରୁଷାନୁକ୍ରମେ ପରିଚାଳିତ ହେଉଥିଲା । ଉକ୍ତ ମଠର ପରି-ଚାଳକ ଗୁରୁ ଅନେକ ବର୍ଷ ପୂର୍ବେ ଗ୍ରାମବାସୀ ମାନଙ୍କର ସଙ୍ଗ ସମ୍ପର୍କକ୍ରମେ କୁଳଦୀପ୍ରର ମଠର ତତ୍ତ୍ୱାବଧାନ ମହନ୍ତ ସ୍ୱର୍ଗୀୟ ପଞ୍ଚ-ନାଭ ଦାସଙ୍କ ହସ୍ତେ ଅର୍ପିତ ହୋଇଥିଲା । ତାଙ୍କ ଅନ୍ତେ ତାଙ୍କର ସୁଯୋଗ୍ୟ ଶିଷ୍ୟ ଉଦାସୀନ ମହନ୍ତ ମହାରାଜ ଶ୍ରୀ ଦାମୋ-ଦର ରାମାନୁଜ ଦାସ ଉକ୍ତ ମଠର କାର୍ଯ୍ୟ ନିର୍ବାହ କରି ସ୍ୱହସ୍ତେ ଗ୍ରହଣପୂର୍ବକ ସ୍ୱୟଂ ସେ ଗ୍ରାମରେ ଉପସ୍ଥିତ ହୋଇ ଗ୍ରାମବାସୀଙ୍କ ମନରେ ଯେ ଅପୂର୍ବ ଆଶାର ସଞ୍ଚାର କରାଇଥିଲେ ତାହା ଏଥିପୂର୍ବେ ଉତ୍କଳଦୀପିକାରେ ପ୍ରକାଶ ପାଇଥିଲା—ଦେବାର ହୃଦୟ ମହାତ୍ମା ନିଜ ଗୁଣରେ ଉଚ୍ଚ-ଳରେ ସୁପରିଚିତ ଏ ସ୍ଥଳରେ ବିଶେଷ କ ପରିଚୟ ଦେଲୁଁ । ଉକ୍ତ ମଠର ପୁରାତନ ଜୀର୍ଣ୍ଣ ଗୃହ ପରିବର୍ତ୍ତେ ନୂତନ ପଦ୍ଧତିର ନିର୍ମାଣପାଇଁ ମହନ୍ତ ମହାରାଜ ଯେ ଅଭୟ ବାଣୀ ଦେଇଥିଲେ ତାହା ଅଚିରେ କାର୍ଯ୍ୟରେ ପରିଣତ କରିଅଛନ୍ତି, କେବଳ ଏତିକି ନୁହେଁ, ଉକ୍ତ ମହାତ୍ମା ଗତ ବସନ୍ତ ପଞ୍ଚମୀଦିନ ସ୍ୱୟଂ କନ୍ଧଲପଡ଼ା ଗ୍ରାମକୁ ଶୁଭା-ଗମନ କରି ନୂତନ ଗୃହର ପ୍ରତିଷ୍ଠା କାର୍ଯ୍ୟ ମହା ସମାରୋହରେ ସମ୍ପାଦନ କରି ସମସ୍ତ ଗ୍ରାମବାସୀଙ୍କୁ ପ୍ରସାଦ ସେବା କରାଇ ସମସ୍ତ-ଙ୍କର ଭକ୍ତିଭାଜନ ହୋଇଅଛନ୍ତି । ଭବି-ଷ୍ୟତରେ ମଠର ପରିଚାଳନାରେ ଉତ୍କର୍ଷ ସାଧନ ଉକ୍ତ ବିଷୟରେ କୃତସଂକଳ୍ପ ହୋଇ ସମସ୍ତଗ୍ରାମବାସୀଙ୍କୁ ଚିର କୃତଜ୍ଞତା ପାଶରେ ଆବଦ୍ଧ କରିଅଛନ୍ତି । ମହତ ଲୋକଙ୍କର ବସ୍ତୁର କେଡ଼େ ସୁମହତ୍ !

କନ୍ଧଲପଡ଼ା
ଗ୍ରାମବାସୀମାନେ

—*—

ଶିଶୁ ପ୍ରଦର୍ଶନୀ

ଶନିବାର ତା ୧୨ ରିଖ ଫେବୃୟାରୀ ୧୯୨୭ ।

ସମୟ—ଦିବା ୪ ଘଟିକାଠାରୁ ସନ୍ଧ୍ୟା ୭ ଟା ପର୍ଯ୍ୟନ୍ତ ।

ସ୍ଥାନ—ରେଭେନ୍‌ସା ବାଳିକା ବିଦ୍ୟାଳୟ ଗଙ୍ଗାମନ୍ଦିର—କଟକ

ମାନ୍ୟବର କମିଶନର ସାହେବ ମହୋଦୟଙ୍କ ପତ୍ନୀ ଶ୍ରୀମତୀ ମିସେସ୍ ବେନ୍ ମହୋଦୟା ଶ୍ରେଷ୍ଠ ଶିଶୁମାନଙ୍କୁ ପୁରସ୍କାର ବିତରଣ କରିବେ ।

ଭଦ୍ରମହିଳାମାନଙ୍କ ଲାଗି ପର୍ଦ୍ଦାର ସୁବ୍ୟବସ୍ଥା ହୋଇଅଛି । ସମସ୍ତେ ଉକ୍ତାହରେ ଯୋଗଦିଅନ୍ତୁ । ଇତି ।

ଶିଶୁ ଓ ମାତୃମଙ୍ଗଳ ସମିତିର ସମ୍ପାଦକ

—*—

ବିହାର ଓଡ଼ିଶା ଗେଜେଟ୍

ବାଲେଶ୍ୱରର ସ୍କୋଟେଶନାଲ ସବ୍-ଡେପୁଟି କଲେକ୍ଟର ବାବୁ ଅନନ୍ତ ପ୍ରସାଦ ପଣ୍ଡା ଅସ୍ଥାୟୀ ଭାବରେ ଲଦଖକୁ ବଦଳି ହେଲେ

କେନ୍ଦ୍ରାପଡ଼ାର ସ୍କୁଲ ବିଭାଗୀୟ ଡେପୁଟି ଇନସ୍‌ପେକ୍ଟର ମୌଲବୀ ଫଇଜୁଦ୍ଦିନ ଅହେମ୍ମଦ ୨୧ ଦିନର ଛୁଟି ପାଇଲେ ।

——

କଲେରା ଓ ବସନ୍ତରେ ମୃତ୍ୟୁ

ଗତ ୨୨ ତାରିଖ ଜାନୁୟାରୀ ଦିନ ଯେଉଁ ସପ୍ତାହ ଶେଷହେଲା ଉକ୍ତ ସପ୍ତାହରେ ଓଡ଼ିଶାରୁ କଲେରା ଓ ବସନ୍ତରେ ନିମ୍ନ ଲିଖିତ ପ୍ରକାରମତେ ଲୋକ ମୃତ୍ୟୁମୁଖରେ ପତିତ ହୋଇଅଛନ୍ତି ।

	କଲେରା	ବସନ୍ତ
କଟକ	୩	୨୦
ବାଲେଶ୍ୱର	୧୩	୫୧
ଅନୁଗୁଳ	—	୧
ସମ୍ବଲପୁର	—	୬୧

——

ସୁନା ରୂପାଦର

ସୁନା :—

ଇଂଲଣ୍ଡର ପ୍ରତିତୋଳା		ଟ ୨୨୯
ମିଣ୍ଟ ବାର	„	ଟ ୨୧୧୯/
ଜୋଗ୍ରିଲ୍‌ବାର	„	ଟ ୨୧୧୯/
ସବୁରଗୁନା	„	ଟ ୨୧୧୯/
ଗିନି		ଟ ୧୩୪୬/୩

ରୂପା—

ରୂପା	ପ୍ରତି ୧୦୦ ତୋଳା	ଟ ୬୨୪
ରେକାରୂପା	„	ଟ ୬୨୪୬/

——

ନାନାସମ୍ବାଦ

ଆସନ୍ତା ୧୯ ତାରିଖ ଶନିବାର ଦିନ ବିହାର ଓଡ଼ିଶାର ଗଭର୍ଣ୍ଣର ୩ଟା ବେଳେ ଗୋଟିଏ ଦରବାର କରିବେ ।

* * *

ବିହାର ଓଡ଼ିଶା ସରକାରଙ୍କର ଗୋଟିଏ ଇସ୍ତାହାରରୁ ପ୍ରକାଶ ବର୍ତ୍ତମାନ ଚଳୁଥିବା ଶଏଟିଏ ନୋଟର ଆକାର ପରିବର୍ତ୍ତନ କରାଯାଇ ଗୋଟିଏ ନୂତନ ରକମର ନୋଟ ପ୍ରଚଳିତ ହେବ ।

* * *

୧୯୨୬ ସାଲରେ ସମସ୍ତ ଭାରତବର୍ଷକୁ ୩୪-୦୦୦୦୦୦ ମହଣ ନକଲି ଘିଅ ବିଦେଶରୁ ଆସିଅଛି ।

* * *

କଟକରେ ହାଇ କମିଶନରଙ୍କ ଅଫିସ ଗୃହ ନିର୍ମାଣ ପାଇଁ ସ୍ଥାନୀୟ ଖାନନଗରରୁ ୮ଲକ୍ଷ ଟଙ୍କା ବ୍ୟୟ ହେବ ବୋଲି ପ୍ରସ୍ତାବ ହୋଇଅଛି ।

—*—

Split by PDF Splitter

Digitized by srujanika@gmail.com

REGISTERED No. D. 6

71

ଉତ୍କଳଦୀପିକା ।

ସାପ୍ତାହିକ ସମ୍ବାଦପତ୍ର
The Utkal Dipika

ସମ୍ପାଦକ—ଶ୍ରୀ କୃଷ୍ଣଚନ୍ଦ୍ର ମହାନ୍ତି

ବାର୍ଷିକ ମୂଲ୍ୟ ଅଗ୍ରୀମ ଟଙ୍କା ୪
ପ୍ରତିଖଣ୍ଡ ଟ ୦/୯

ଭାଗ ୬୨

Cuttack, Saturday the 19th February 1927
ଫାଲ୍‌ଗୁନ ତା ୮ ର ସନ ୧୩୩୩ ସାଲ ଶନିବାର

୮ମ ସଂଖ୍ୟା

ମାହାଲମାନଙ୍କ

ରାଜସ୍ୱ ନିଲାମ

ଗତ ନଭେମ୍ବର କିସ୍ତିରେ ଅନେକ ମାହାଲ ରେଭିନ୍ୟୁ ଦାଖଲ ହୋଇପାରି ନ ଥିବାରୁ ମାହାଲସବୁ ନିଲାମରେ ଉଠିଥିଲା ଏବଂ ଉକ୍ତ ମାହାଲସବୁ ନିଲାମରେ ଦେବା କାରଣ ପେନାଲ୍‌ଟି ସ୍ୱରୂପ ଟଙ୍କା ଧାର୍ଯ୍ୟ କରୁଥିବା ବିଷୟ ଶ୍ରୀ ... ଲ୍ୟାଣ୍ଡହୋଲଡରସ୍, ଏସୋସିଏସନ ପକ୍ଷରୁ ଗୋଟିଏ ଡେପୁଟେସନ୍ ପଠାଯାଇ ... ଅନେକ ମାହାଲ ବାକିହୋଇଥିବା ଏବଂ ପେନାଲ୍‌ଟି ଧାର୍ଯ୍ୟ କଲେ ବିଶେଷ କଷ୍ଟକର ହେବା ବିଷୟ କଲେକ୍ଟରଙ୍କୁ ଜଣାଇ କେଉଁପର ପେନାଲ୍‌ଟି ଧାର୍ଯ୍ୟ ... ହେଉଛି ତାହା ଜଣାଇବା କାରଣ ବାବୁ ବିଭୂତିନାଥ ଦତ୍ତ ଉକିଲ, ବାବୁ ... ପାଲିତ, ବାବୁ ଚିନ୍ତାମଣି ଆଚାର୍ଯ୍ୟ, ବାବୁ ... ପ୍ରତିନିଧିମାନେ ... ତା ୧୭ ରିଖରେ କଲେକ୍ଟରଙ୍କ ସହିତ ସାକ୍ଷାତ କରିଥିଲେ । କଥୋପକଥନରେ ପ୍ରକାଶ ହେଲା ଯେ ନଭେମ୍ବର କିସ୍ତିରେ ... ଗୋଟି ମାହାଲ ରେଭିନ୍ୟୁ ଦାଖଲ ... ବାକିଦାର ହୋଇଥିଲେ, ତନ୍ମଧ୍ୟରୁ କଲେକ୍ଟର ମହୋଦୟ ନିଜେ ବିବେଚନା କରି ... କେତେଗୋଟି ମାହାଲକୁ ନିଲାମରେ ନ ଉଠାଇ ନିଲାମସ୍ଥଗିତ ରଖିଅଛନ୍ତି । ଅବଶିଷ୍ଟ କେବଳ ୩୦୦ ଗୋଟି ମାହାଲ ନିଲାମରେ ଉଠିଅଛି । ସେମାନଙ୍କ ମଧ୍ୟରୁ ୧୬୮ ଗୋଟି ମାହାଲ ଦରଖାସ୍ତ ଦେବାରୁ କେତେକଙ୍କଠାରୁ ପେନାଲ୍‌ଟି ... ଏବଂ କେତେକଙ୍କୁ ବିନା ପେନାଲ୍‌ଟିରେ ... ଦେଇଅଛନ୍ତି । ୧୬୮ ଗୋଟି ... ଏତେପର୍ଯ୍ୟନ୍ତ ନିଷ୍ପତ୍ତି ହୋଇ ପାଇ... । ୮ ଗୋଟି ସମ୍ବନ୍ଧେ ତଦନ୍ତ ... ଅଛି । ଅବଶିଷ୍ଟ ପ୍ରାୟ ୧୨୬ ... ମାହାଲସମ୍ବନ୍ଧେ ଏପର୍ଯ୍ୟନ୍ତ କୌଣସି ଦରଖାସ୍ତ ଦାଖଲ ହୋଇନାହିଁ । ... ଯଦି ଏଥି ମଧ୍ୟରେ ଦରଖାସ୍ତ ... ଯେଉଁ ଅଂଚଳମାନଙ୍କରେ ବନ୍ୟା ... ଥିବାରୁ ଖଜଣା ଆଦାୟ ନ ହୋଇ... ରଜସ୍ୱ ବାକି ରହିଅଛି ସେଗୁଡିକ ... କାରଣ ସମ୍ବନ୍ଧେ କଲେକ୍ଟରଙ୍କ ... ଜଣାଇପାରିଲେ ସେ ବିନା ପେନାଲ୍‌ଟିରେ ନିଲାମରୁ ମୁକ୍ତି ଦେବାକୁ ସ୍ୱୀକାର ... । କିନ୍ତୁ ଏପର୍ଯ୍ୟନ୍ତ ସେମାନେ ଦର... ନ କରିଥିବା ବଡ଼ ଦୁଃଖର ବିଷୟ । ... ଉପ୍ରକାର ଅନେକ ଜନରୁ ଜାଣି ... ଗଲୁଁ—କେବଳ ୬ଧାରା ନୋଟିସ ... ଦେବାକୁ ବାକି ଅଛି । ୬ଧାରା ନୋଟିସ ... ହେଲେ କଲେକ୍ଟର ପେନାଲ୍‌ଟିରୁ

ଅବ୍ୟାହତ ଦେଲେ ମଧ୍ୟ ମିଆଦ ଖର୍ଚ୍ଚରୁ ଅବ୍ୟାହତ ଦେଇପାରିବେ ନାହିଁ । ଅତଏବ ସର୍ବସାଧାରଣଙ୍କୁ ଜଣାଇଦେଉଅଛୁଁ ଯେ ଯେଉଁମାନେ ବନ୍ୟା ଆଦି କାରଣରୁ ରାଜସ୍ୱ ଦାଖଲ କରି ନପାରି ଦେଉଳିଆ ଦାଖ କରିଅଛନ୍ତି ସେମାନେ ଅତିଶୀଘ୍ର କଲେକ୍ଟରଙ୍କର କାରଣ ଦର୍ଶାଇ ଦରଖାସ୍ତ ଦାଖଲ କରନ୍ତୁ ।

କଲେକ୍ଟରୀ ଡ୍ରାମେଟିକ୍‌କ୍ଲବ୍

କଟକ କଲେକ୍ଟରର ଅମଲାମାନେ ଗୋଟିଏ ଥିଏଟରକ୍ଲବ୍ ଗଠନ କରିଅଛନ୍ତି । ସେମାନେ ଗତ ତା ୧୨ ରିଖ ଶନିବାର ରାତିରେ ବାସନ୍ତୀପେଣ୍ଡାଲରେ ଓଡ଼ିଆ ଇନ୍ଦ୍ରଦ୍ୟୁମ୍ନ ନାମକ ଗୋଟିଏ ନାଟକର ଅଭିନୟ ଦେଖାଇଥିଲେ । ଦୁର୍ଭାଗ୍ୟବଶତଃ ଆମ୍ଭେମାନେ ଭିତରକୁ ପ୍ରବେଶ କରି ପାରିନାହୁଁ—ତେଣୁ ଭିତରର କଥା କିଛି କହିନପାରୁଁ । କିନ୍ତୁ ବାହାରର କଥା ପଦେ ଅଧେ ନ କହି ରହିପାରିଲୁଁ ନାହିଁ । କଲଟେରୀ ଡ୍ରାମେଟିକ୍ କ୍ଲବ୍ କହିଲେ ସହଜରେ ବୁଝା ଯାଉଅଛି ଯେ କଲେକ୍ଟରୀର ଅମଲା ଆଦି ଏଥିର ମେମ୍ବର । ସମସ୍ତେ ସରକାରୀ କର୍ମଚାରୀ । ସରକାରୀ ନାମକୁ ସାଧାରଣଙ୍କର ମୋହ ଓ ଭୟ ଥାଏ । ସାଧାରଣଙ୍କର ଗୋଟାଏ ଭ୍ରାନ୍ତକାର ଧାରଣା ଥାଏ । ସେ ଧାରଣା ସରକାରୀ ବ୍ୟକ୍ତିସମୂହରେ ସରକାରଙ୍କର ଯେ କିଛି ସମ୍ପର୍କ ଥାଏ ତାହା ନୁହେଁ । ସେ ଧାରଣା ଦେଲେ ଅନେକ ସମୂହରେ ସରକାରୀ କର୍ମଚାରୀ ବ୍ୟକ୍ତିବିଶେଷଙ୍କର ବ୍ୟବହାରରୁ ଜାତହୁଏ । ଏହି କ୍ଲବଟିରେ ମଧ୍ୟ ତଦ୍ରୂପ ହୋଇଅଛି ଏଥିର ବ୍ୟବସ୍ଥା ସରକାରୀପରି ବୋଧ ହେଲା । କେବଳ ତଦନୁରୂପ ସ୍ଥଳେ ବାଳକର ଆମନ୍ତ୍ରଣପତ୍ର ଛପାହୋଇ ବିଶିଷ୍ଟ ବ୍ୟକ୍ତିମାନଙ୍କୁ ଦାନ ... କରାଯାଇଥିଲା । କିନ୍ତୁ ଜନସାଧାରଣ ଭଦ୍ରବ୍ୟକ୍ତିମାନଙ୍କ ଅଭ୍ୟର୍ଥନା କରିବା କାରଣ ଦ୍ୱାରକାରେ ଯେଉଁ ସରକାରୀ ସିଲପଗଡ଼ିଆ ଗୋଟିକେତେ ମୁତୟନ । ସେମାନେ ଯେଉଁ ସରକାରୀ କର୍ମଚାରୀଙ୍କ ଛଡ଼ା ଦେଖିବା ଲୋକଙ୍କୁ କାହିଁକି ଚିହ୍ନିବେ ନାହିଁ କି ? କେତେ ନିମନ୍ତ୍ରିତ ଭଦ୍ରବ୍ୟକ୍ତି ଆମନ୍ତ୍ରଣ ରକ୍ଷା ନିମନ୍ତେ ବ୍ୟସ୍ତ ହୋଇ ଦଉଡ଼ି ଯାଇ ପହଞ୍ଚିବା ବେଳକୁ ପଗଡ଼ିଧାରୀ ଅଭ୍ୟର୍ଥନା କରି କହିଲେ "ବାବୁ ମନା ହେ, ଯାନେ ସଙ୍କେଟେ ନେହିଁ, ଫିରେ ଯିବେ" ଭଦ୍ରବ୍ୟକ୍ତିଙ୍କର ସେଇଠାରେ ଯଥାସମ୍ମାନ ରକ୍ଷା ହୋଇଗଲା । ସେ କଥା ଓଡ଼ିଆରେ ପ୍ରତ୍ୟାଗମନ କଲେ । ଜଗନ୍ନାଥ ହିଁ ଲେ କେ ଜାଣି କ'ଣ କହନ୍ତି—ସରକାରୀ ଅମଲାଙ୍କ କଥା ! ଆମ୍ଭେମାନେ କହୁଁ ଆମୋଦ ପ୍ରମୋଦ ବା ଉତ୍ସବ ଆଦି ସମୟରେ କି'ଣ ସରକାରୀ ଅମଲାଙ୍କର

ବ୍ୟବହାର ସାଧାରଣ ବ୍ୟବହାରଠାରୁ ଗୋଟାଏ ସ୍ୱତନ୍ତ୍ର ନ ହେଲେ ଚଳିବ ନାହିଁ ? ସାହାହେଉ ଭବିଷ୍ୟତକୁ ସମସ୍ତଙ୍କର ସାବଧାନ ହେବା ଉଚିତ । କଲଟେରୀ ଅମଲାମାନଙ୍କ ସହିତ ବ୍ୟବହାରରେ ସେମାନଙ୍କର କୌଣସି ନିମନ୍ତ୍ରଣ ଗ୍ରହଣ ସମୟରେ ବିଶେଷ ସାବଧାନ ହେବା ଆବଶ୍ୟକ । କଲେକ୍ଟରୀ କ୍ଲବର ଆମ୍ଭେମାନେ ଉନ୍ନତି କାମନା କରୁଁ, କିନ୍ତୁ ସେମାନଙ୍କୁ ଅନୁରୋଧ କରୁଁ ଯେ ସେମାନେ ବେସରକାରୀଙ୍କ ସହିତ ବ୍ୟବହାର ପରିବର୍ତ୍ତନ କରନ୍ତୁ ।

ସତ୍ୟବାଦୀ ସ୍କୁଲ

ସତ୍ୟବାଦୀ ସ୍କୁଲ ଏକ ସମୟରେ ଅନେକଙ୍କର ଦୃଷ୍ଟି ଆକର୍ଷଣ କରିଥିଲା । କେଉଁ କାରଣରୁ ହେଉ ବନ୍ଦ କେବେ ପୁଣି ପଡ଼ିଯାଇଥିଲା, ପୁନଶ୍ଚ ପଣ୍ଡିତ ଗୋପବନ୍ଧୁ ଦାସ ତାହାକୁ ପୁନର୍ଜୀବିତ କରିବାର ଚେଷ୍ଟା କରୁଅଛନ୍ତି । ଯେଉଁ ପ୍ରଣାଳୀରେ ସେଠାରେ ଶିକ୍ଷାବିଧାନ ଚଳାଇବାକୁ ସେ ମନସ୍ଥ କରିଅଛନ୍ତି ତାହାର ବିସ୍ତୃତ ବିବରଣ ସେ ସମାଜରେ ୧୨।୨।୨୭ ସଂଖ୍ୟାରେ ପ୍ରକାଶ କରିଅଛନ୍ତି । ସେ ସ୍କୁଲର ଶିକ୍ଷାପ୍ରଣାଳୀକୁ ତିନିଭାଗରେ ବିଭକ୍ତ କରିଅଛନ୍ତି ୧—ସାଧାରଣ ଶିକ୍ଷା ୨—ବୈଷୟିକ ଶିକ୍ଷା ୩—ନୈତିକ ଶିକ୍ଷା । ଏ ପ୍ରକାର ଶିକ୍ଷାର ବ୍ୟବସ୍ଥା ସମାଜରେ ବିଶେଷ ଉପକାର ସାଧନ କରିବ ଆମ୍ଭମାନଙ୍କର ବିଶ୍ୱାସ । ତାହାଙ୍କ ବର୍ଣ୍ଣିତ ବିବରଣ ସର୍ବସାଧାରଣଙ୍କର ଜାଣିବାର ଆବଶ୍ୟକ, ଏଥର ସ୍ଥାନାଭାବରୁ ସଂପୂର୍ଣ୍ଣ ପ୍ରକାଶ କରିପାରିଲୁ ନାହିଁ । ଅପର ସ୍ରୋତରେ ତାହା ସଂପୂର୍ଣ୍ଣ ପ୍ରକାଶ କରିବାର ବାସନା ରହିଲା ।

ଗୋଦାବରୀଶ ବାବୁଙ୍କ ମୋକଦ୍ଦମା

ବାଣପୁର ବ୍ୟାଙ୍କ ମୋକଦ୍ଦମା ସଂପର୍କରେ ବାବୁ ଗୋଦାବରୀଶ ମିଶ୍ରଙ୍କ ୩ମାସ ସଶ୍ରମ କାରାଦଣ୍ଡ, ରମାନାଥ ବାବୁଙ୍କ ପ୍ରତି ୪ବର୍ଷ ସଶ୍ରମ କାରାଦଣ୍ଡ ଓ ଏକହଜାର ଟଙ୍କା ଅର୍ଥଦଣ୍ଡ, ସୁଦର୍ଶନ ବାବୁଙ୍କ ପ୍ରତି ୬ମାସ ସଶ୍ରମ କାରାଦଣ୍ଡ ଏକସହସ୍ର ଟଙ୍କା ଅର୍ଥଦଣ୍ଡ ହୋଇଥିବା ବିଷୟ ପାଠକମାନଙ୍କୁ ଜଣାଅଛି । ସେମାନେ ସେସନ ଜଜଙ୍କ ଅଦାଲତରେ ଅପିଲ ଦାଏର କରିଥିଲେ । ସେସନ୍ ଜଜ୍ ପୂର୍ବ ରାୟ ବାହାଲ କରିଥିଲେ । ସେସନଜଜଙ୍କ ରାୟ ବିରୁଦ୍ଧରେ ହାଇକୋର୍ଟରେ ଅପିଲ ହୋଇଥିଲା । ତାହା ମଧ୍ୟ ଡିସ୍‌ମିସ୍ ହୋଇ ଅଛି ।

ଟେକ୍‌ନିକ୍ୟାଲ୍ ଇନ୍‌ଷ୍ଟିଚ୍ୟୁଟ୍

ଧନ୍ୟବାଦ ଡାଇରେକ୍ଟରଙ୍କ ଜବାବ ।

କୁଜଙ୍ଗ ସମ୍ମିଳନୀରୁ କଟକରେ ଗୋଟିଏ ଟେକ୍‌ନିକ୍ୟାଲ ଇନଷ୍ଟିଚ୍ୟୁଟ ସ୍ଥାପନ କରିବା କାରଣ ଉତ୍ଥାପିତ ଇଣ୍ଡଷ୍ଟ୍ରି ଡିପାର୍ଟମେଣ୍ଟର ଡାଇରେକ୍ଟରଙ୍କ ନିକଟକୁ ପଠାଯାଇଥିଲା । ତାହାର ଉତ୍ତରରେ ଡାଇରେକ୍ଟର ମହୋଦୟ ଜଣାଉଅଛନ୍ତି ଯେ କଟକରେ ଥିବା ଇଞ୍ଜିନିୟରିଂ ସ୍କୁଲରେ ମେକାନିକ୍ୟାଲ ଆପ୍ରେଣ୍ଟିସମାନଙ୍କର ଶିକ୍ଷାର ବନ୍ଦୋବସ୍ତ କରିବାର ଗଭର୍ଣ୍ଣମେଣ୍ଟ ମଞ୍ଜୁର କରିଅଛନ୍ତି । ଏହା ଜୁଲାଇମାସଠାରୁ କାର୍ଯ୍ୟରେ ପରିଣତ ହେବ; ତତ୍ ସମ୍ବନ୍ଧେ ବିସ୍ତାରିତ ବିବରଣ ଇଞ୍ଜିନିୟରିଂ ସ୍କୁଲର ପ୍ରିନ୍‌ସିପାଲଙ୍କ ନିକଟରେ ମିଳିବ ।

—*—

ରେଲଓ୍ୱେରେ ଧର୍ମଘଟ

ବି. ଏନ୍ ରେଲଓ୍ୱେର କର୍ମଚାରୀମାନେ ବହୁଦିନରୁ ସେମାନଙ୍କର ଦୁଃଖ ରେଲ କର୍ତ୍ତୃପକ୍ଷଙ୍କୁ ଜଣାଉଥିଲେ ମଧ୍ୟ କର୍ତ୍ତୃପକ୍ଷମାନେ ସେମାନଙ୍କ ଦୁଃଖର ପ୍ରତିକାର କରୁ ନ ଥିଲେ । ଏଣୁ ଦେଶୀୟ କର୍ମଚାରୀମାନେ ଗତ ଖଡ଼ଗପୁର, ... କଟକ ପ୍ରଭୃତି କେତେକ ବଡ଼ ଷ୍ଟେସନରେ ଧର୍ମଘଟ ଆରମ୍ଭ କଲେ । ଏହି ଧର୍ମଘଟ କରିବା ବିଷୟ ସେମାନେ କେତେଦିନରୁ କର୍ତ୍ତୃପକ୍ଷଙ୍କୁ ଜଣାଇଥିଲେ, ତେବେ ମଧ୍ୟ କର୍ତ୍ତୃପକ୍ଷମାନେ କର୍ମଚାରୀମାନଙ୍କ ଦୁଃଖ ନ ଶୁଣିବାରୁ ସେମାନେ ଧର୍ମଘଟ ଆରମ୍ଭ କଲେ । ଫଳରେ ମାଲଗାଡ଼ି ଯିବାଆସିବା ବୋଧ ହେଲାବେଳେ ବନ୍ଦ ହୋଇଗଲା ଅନ୍ୟାନ୍ୟ ଟ୍ରେନମାନ ବିଳମ୍ବରେ ଯାତାୟତ କରୁଥିଲା; ମାତ୍ର ଦେଶୀୟ କର୍ମଚାରୀ ସେଥିରେ କାମ କରୁ ନ ଥିଲେ । ଇଂରେଜ ଡ୍ରାଇଭର ଓ ଗାର୍ଡଙ୍କ ଦ୍ୱାରା ଯେ କୌଣସି ମତେ କାମ ଚଳୁଥିଲା, ମାତ୍ର କୌଣସି ଗଣ୍ଡଗୋଳ ହେଉ ଏହି ଭୟରେ ଶାନ୍ତିରକ୍ଷା ପାଇଁ ସ୍ଥାନେ ସ୍ଥାନେ ପୁଲିସ ରଖା ଯାଇଅଛି । ଏପର୍ଯ୍ୟନ୍ତ ଧର୍ମଘଟର ଅବସାନ ହୋଇନାହିଁ ।

ମ୍ୟୁନିସିପାଲିଟି କମିଶନରମାନଙ୍କ ବିଦାୟ

ପର୍ବ ଚେୟାରମ୍ୟାନ ଓ କମିଶନର ମାନଙ୍କ ଅମଳରେ ସାତ ଦିନର ବନ୍ଦୋବସ୍ତ ହୋଇଥିଲା । ଯେତେବେଳେ ଯାହା ଅମଳରେ ପଡ଼ିଲା ତାହାଙ୍କ, ଅପ୍ରୀତିଭଜନ ହେବାକୁ ହୁଏନା । କେବଳ ଦେଶୀୟ କାଗ ନିନ୍ଦା କରାଯାଇ ନପାରେ । ସେମାନେ ଦରବୁଦ୍ଧି କରାଯାଇ ଅଛନ୍ତି । ବର୍ତ୍ତମାନ ବୁଦ୍ଧି ଟଙ୍କାରେ ଟାଉନର ଯଥେଷ୍ଟ ମଙ୍ଗଳସାଧନ କରିବାର ସୁବିଧା ହୋଇପାରିବ । ଅଧିକାଂଶ ସ୍ଥଳରେ କରବୃଦ୍ଧିର ଉପଯୁକ୍ତ ସ୍ଥାନରେ କରବୃଦ୍ଧି ହୋଇଅଛି । ପୂର୍ବ ଚେୟାରମ୍ୟାନ ଓ ସମସ୍ତ କମିଶନରମାନଙ୍କୁ ଆମ୍ଭେମାନେ ଆନ୍ତରିକ ଧନ୍ୟବାଦ ଦେଉଅଛୁଁ ।

Digitized by srujanika@gmail.com

ଉତ୍କଳ ଦୀପିକା

ଫେବୃୟାରୀ ତା ୧୯ ରିଖ ଶନିବାର

ଦେଶମିଶ୍ରଣ

ସମସ୍ତ ଉତ୍କଳଭାଷୀ ପ୍ରଦେଶ ଏକ ଶାସନାଧୀନ ହେଲେ ଏହା ସମସ୍ତ ଉତ୍କଳ-ଭାଷୀଙ୍କର ଏକମାତ୍ର ବାସନା । ଏହିପରି ଦେଶମିଶ୍ରଣ ସକାଶେ ଆନ୍ଦୋଳନ ଅନେକ ଦିନରୁ ଲାଗି ରହିଅଛି । ଉତ୍କଳ ସମ୍ମିଳନୀରେ ବାରମ୍ବାର ଏ ସମ୍ବନ୍ଧେ [illegible] ହୋଇ ଭିନ୍ନ ଚର୍ଚ୍ଚା ସଙ୍କୋଚ ଉଠାଯାଇଅଛି । ବିହାର ଲେଜିସ୍ଲେଟିଭରେ ମଧ୍ୟ ଏହି ଆନ୍ଦୋଳନ ଗତ ଦେଢ଼ବର୍ଷ ହେଲା ଚାଲିଅଛି । କୌଣସି ପ୍ରକାର ଫଳ ହୋଇନାହିଁ । ଶେଷରେ ଫିଲିପ୍ସ-ଡଫ୍ କମିଶନ ବସି ତଦନ୍ତ କରି ସେମାନଙ୍କର ମତ ପ୍ରକାଶ କଲେ । ଏଥର କାଉନ୍ସିଲ ସଭାରେ ବାବୁ ମାଳକଣ୍ଠ ଦାସ ଏହି ପ୍ରସ୍ତାବ ଉଠାଇ ଥିଲେ । ତାହାର ସଂକ୍ଷିପ୍ତ ବିବରଣ 'ସମାଜ'ରେ ପ୍ରକାଶିତ ହୋଇଥିଲା-ମଧ୍ୟ ଆମ୍ଭେମାନେ ସ୍ଥାନାନ୍ତରରେ ଉଦ୍ଧୃତ କଲୁଁ । ପରିଶେଷରେ ମାଳକଣ୍ଠ ବାବୁ ପ୍ରସ୍ତାବଟି ଉଠାଇନେଲେ । ସରକାରଙ୍କର ହୋମ୍ ମେମ୍ବର ଶ୍ରୀଯୁକ୍ତ ମୁଡ଼ି-ମ୍ୟାନ ସାହେବଙ୍କର କଥା ଉପରେ ନିର୍ଭର କରି ସେ ପ୍ରସ୍ତାବଟି ଉଠାଇ ନେଇଅଛନ୍ତି । ମୁଡ଼ିମ୍ୟାନ ସାହେବ ମହୋଦୟ ଆମ୍ଭମାନଙ୍କର ମାନନୀୟ ଗଭର୍ଣ୍ଣରଙ୍କ ସହିତ ଓଡ଼ିଶାକୁ ଶୁଭାଗମନ କରିଥିଲେ । ସେ ମଧ୍ୟ ସମସ୍ତ ବିଷୟ ସ୍ୱଚକ୍ଷୁରେ ବୁଝି ଯାଇଅଛନ୍ତି । ତାହାଙ୍କର ବକ୍ତୃତାରୁ ପ୍ରକାଶ ହେଉଅଛି—ଏ ବିଷୟରେ ତାଙ୍କର ବିଶେଷ ସହାନୁଭୂତି ଅଛି । କିନ୍ତୁ ସରକାରଙ୍କର ଦାକ୍ଷିଣ୍ୟରେ ଯେପରି ଗତି ଦେଖା ଯାଉଅଛି ସେ କୌଣସିମତେ ଲୋକମାନଙ୍କୁ କେବଳ ପ୍ରବୋଧ ଦେଇ ଶାନ୍ତ କରୁଅଛନ୍ତି । କେତେ ତଦନ୍ତ ହୋଇ ଯାଇଥିଲା, ପୁଣି ତଦନ୍ତର ଆବଶ୍ୟକ ବୋଲି ସେ ପ୍ରକାଶ କରୁଅଛନ୍ତି । ଏହି ତଦନ୍ତ କେବେ ଆରମ୍ଭ ହେବ, କେବେ ଶେଷ ହେବ—ତାହା ଆମ୍ଭେମାନେ ବୁଝିପାରୁନାହୁଁ । ସରକାରଙ୍କର ପ୍ରବୋଧ ବାକ୍ୟରେ ଚିର ଦିନ କେତେଦୂର ଲୋକଙ୍କ ଧୈର୍ଯ୍ୟ ରହିପାରେ ତାହା ଅବଶ୍ୟ ସରକାରଙ୍କର ବିବେଚନା କରିବା ଉଚିତ । କେବଳ ପ୍ରବୋଧ ଦେଇ ଏହିପରି କେତେଦିନ ଗଡ଼ାଇବେ ତାହା ଈଶ୍ୱରମାନଙ୍କୁ ଗୋଚର ! ଆମ୍ଭମାନଙ୍କର ବର୍ତ୍ତମାନ ସଭ୍ୟମାନେ ମଧ୍ୟ କେତେ ଦିନରେ ପରିଶ୍ରମ କ୍ଷାନ୍ତ ହେବେ ତାହା ଆଶା କରୁ । ସରକାରଙ୍କ ସଭ୍ୟଙ୍କର କଥା ଉପରେ ନିର୍ଭର କରି ପ୍ରସ୍ତାବ ଉଠାଇନେଇଅଛନ୍ତି ତାହାପରେ ଏପର୍ଯ୍ୟନ୍ତ ସେମାନଙ୍କଠାରୁ କୌଣସି ସନ୍ତୋଷଜନକ ସମ୍ବାଦ ପାଇନାହୁଁ । ଆଶାକରୁଁ ସଭ୍ୟ ମହୋଦୟମାନେ ଅଳ୍ପ ଅଧିକ କଷ୍ଟ ବୁଝିଥିଲେ ଦେଶବାସୀଙ୍କ ଜଣାଇ ସେମାନଙ୍କର ଚିନ୍ତା ଦୂର କରିବେ । ଏହି ସରକାର ମଧ୍ୟ କେବଳ ଏହିପରି ପ୍ରବୋଧ ଦେବାରେ କାର୍ଯ୍ୟଶେଷ ନ କରି ଯାହା କର୍ତ୍ତବ୍ୟ ଅବଧାରଣ କରନ୍ତୁ ତାହା ଶୀଘ୍ର କାର୍ଯ୍ୟରେ ପରିଣତ କରି ଦେଶବାସୀଙ୍କର ଦୁଃଖ ଓ କଷ୍ଟ ଲାଘବ କରିବେ ।

—o—

କଟକ ମ୍ୟୁନିସିପାଲିଟିର

ଚେୟାରମ୍ୟାନ୍ ଓ ଭାଇସ୍ ଚେୟାରମ୍ୟାନ୍ ନିଯୁକ୍ତି

କଟକ ମ୍ୟୁନିସିପାଲିଟିର ଆଗାମୀ ତିନି ବର୍ଷ ନିମନ୍ତେ ନୂତନ କମିଟିର କର୍ମକର୍ତ୍ତା-ନିର୍ବାଚନ-ସଭା ଗତ ତା ୧୫ ରିଖ ସକାଳେ ମ୍ୟୁନିସିପାଲ ଅଫିସରେ ହୋଇଥିଲା । ଚେୟାରମ୍ୟାନ ପଦ ସକାଶେ କମିଶନରମାନଙ୍କ ମଧ୍ୟରୁ ଦେୱାନ୍ ବାହାଦୁର ଗୋପାଳ ଚନ୍ଦ୍ର ପ୍ରହରାଜ ଏବଂ ବାବୁ ଶରତ୍‌ଚନ୍ଦ୍ର ଚକ୍ରବର୍ତ୍ତୀ ଏ ଦୁଇଜଣ ଏବଂ ବାହାରରୁ ବାବୁ ଶଚୀନ୍ଦ୍ରନାଥ ବ୍ୟାନର୍ଜୀ ଏହିପରି ୩ ଜଣ ପ୍ରାର୍ଥୀ ହୋଇଥିଲେ । ସଭାରେ ଶ୍ରୀଯୁକ୍ତ ବାବୁ ଶଚୀନ୍ଦ୍ରଙ୍କର ସ୍ୱପକ୍ଷରେ ପ୍ରସ୍ତାବ ଗ୍ରହଣ କରାଯାଇଥିଲା । ଶଚୀନ୍ଦ୍ର ବାବୁଙ୍କ ସମ୍ବନ୍ଧେ ପ୍ରସ୍ତାବ ପ୍ରଥମେ ଉପସ୍ଥିତ ହୋଇ ତାହାର ସ୍ୱପକ୍ଷ ଓ ନା ସେହି ଅନେକ ଭଳାରେ ତାହାଙ୍କ ପ୍ରସ୍ତାବ ଉପେକ୍ଷିତ ହୋଇଥିଲା । ତତ୍ପରେ ଦେୱାନ ବାହାଦୁର ଏବଂ ଶରତ୍ ବାବୁଙ୍କ ମଧ୍ୟରେ ପ୍ରସ୍ତାବ ଭୋଟରେ ଦିଆଯିବାରୁ ଦେୱାନ ବାହାଦୁରଙ୍କ ସପକ୍ଷରେ ୧୨ ଗୋଟି ଏବଂ ଶରତ୍ ବାବୁଙ୍କ ସପକ୍ଷେ ୯ ଗୋଟି ହେବାରୁ ଅଧିକ ଭୋଟ ଅନୁସାରେ ଦେୱାନ ବାହାଦୁର ଚେୟାରମ୍ୟାନ୍ ନିର୍ବାଚିତ ହେଲେ ।

ଭାଇସ୍‌ଚେୟାରମ୍ୟାନ୍ ପଦ ସକାଶେ ବାବୁ କମଳାଚରଣ ବସୁ ଚୌଧୁରୀ, ମୌଲବୀ ଅହମ୍ମଦ ବକ୍ସ, ଖାଁ ବାହାଦୁର ଅବଦୁଲ ମଜିଦ, ବାବୁ ରଘୁନାଥ ମିଶ୍ର ପ୍ରାର୍ଥୀ ହୋଇଥିଲେ । ମୌଲବୀ ଅହମ୍ମଦ ବକ୍ସ ୧୬ ଟି ଭୋଟପାଇ ଅଧିକ ଭୋଟ ବଳରେ ଭାଇସ୍‌ଚେୟାରମ୍ୟାନ୍ ନିର୍ବାଚିତ ହେଲେ ।

ପ୍ରେସିଡେଣ୍ଟ ସକାଶେ ବାବୁ କୃତ୍ତିବାସ ନନ୍ଦ ଏବଂ ବାବୁ ଜନାର୍ଦ୍ଦନ ପାଲିତ ଦୁଇଜଣ ପ୍ରାର୍ଥୀ ଥିଲେ । ବାବୁ କୃତ୍ତିବାସ ନନ୍ଦ ୧୬ ଟି ଭୋଟପାଇ ଅଧିକ ଭୋଟ ବଳରେ ପ୍ରେସିଡେଣ୍ଟ ନିର୍ବାଚିତ ହେଲେ ।

ଏଥର ଦେଖାଯାଉଅଛି ପ୍ରତ୍ୟେକ ଗୋଳକଲାରେ ଚେୟାରମ୍ୟାନ୍, ଭାଇସ୍-ଚେୟାରମ୍ୟାନ୍ ଓ ପ୍ରେସିଡେଣ୍ଟ ନିର୍ବାଚିତ ହୋଇଅଛନ୍ତି । ଅଦ୍ଭୁତ ଗୋଷ୍ଠୀଏ ନୂତନ ବିଷୟ ଏହି ଯେ ଏଥର ନିର୍ବାଚିତ ଚେୟାରମ୍ୟାନ୍, ଭାଇସ୍‌ଚେୟାରମ୍ୟାନ୍ ଓ ପ୍ରେସିଡେଣ୍ଟମାନେ ସ୍ୱୟଂମାଳାରେ ମଣ୍ଡିତ ହୋଇ ସର୍ବସ୍ୱ ତ୍ୟାଗ କରିଥିଲେ । ଏଣିକି ସେପରି ଦେଖା ଯାଉଅଛି ମ୍ୟୁନିସିପାଲିଟିର କର୍ତ୍ତୃତ୍ୱ ପାଇବା ନିମନ୍ତେ ଲୋକମାନଙ୍କର ଅତ୍ୟନ୍ତ ଲୋଭ ବଢ଼ିଯାଇଅଛି । ପୂର୍ବେ ଏପରି ନଥିଲା । ଅନ୍ୟାନ୍ୟ ସାଧାରଣ କାର୍ଯ୍ୟରେ ମଧ୍ୟ କାର୍ଯ୍ୟଭାର ଗ୍ରହଣ କରିବାକୁ ଅନେକେ ପଶ୍ଚାତ୍‌ପଦ ହୁଅନ୍ତି । କିନ୍ତୁ ମ୍ୟୁନିସିପାଲିଟିରେ କି ମଜା ଅଛି କେଜାଣି ? ଏହାର କର୍ତ୍ତୃତ୍ୱ ପାଇବା ନିମନ୍ତେ ଲୋକେ ଏତେ ଧସ୍ତାଧସ୍ତି ହେଉଅଛନ୍ତି ଯେ ତାହା ଉପଯୁକ୍ତ ଭାବରେ ବର୍ଣ୍ଣନା କରିବାକୁ ଗଲେ ଆମ୍ଭମାନଙ୍କର କାଗଜରେ ଆଉ ସ୍ଥାନ ରହିବନାହିଁ । ଗତ କେତେ ମାସ ହେଲା କେତେ ପ୍ରକାରର କେତେ ଖେଳ ଖେଳିଲେ, ତାହା କହିଲେ ନସରେ । ମୁଣ୍ଡି ୧୪ ତାରିଖ ରାତ୍ରରେ ଗାଡ଼ି, ଘୋଡ଼ା, ମଟର ଦୌଡ଼ରେ ମ୍ୟୁନିସିପାଲିଟିର ରାସ୍ତା ଅଟେ ଖରାପ ହୋଇ ଯାଇଥିବ । ଭୋଟରଙ୍କ ପଛରେ ଲୋକ ଲାଗି ରହିଥିଲେ । ଭଦ୍ରଲୋକମାନଙ୍କର କେଉଁ କେଉଁ ଭୋଟ ଦେବାକୁ ସ୍ୱୀକାର ନ କରି କୁଣ୍ଠିତ ହେଉନାହିଁ । 'ଗୋଡ ଧରବା' କଥାରେ କହିଥାନ୍ତି—କିନ୍ତୁ ଶୁଣାଯାଏ ତାହା କେବଳ କଥାର କଥା ନୁହେଁ ପ୍ରକୃତ କାର୍ଯ୍ୟରେ ଘଟିଅଛି ।

ଏହି ସ୍ମୃତିର ମହତ୍ତ୍ୱ ଯେ କାଣ ତାହା ଯେ ଅନେ କେତେ ପ୍ରାର୍ଥୀ ହୋଇନାହିଁ ସେ ସହଜରେ ଅନୁଭବ କରି ପାରିବେ ନାହିଁ ।

ଯାହାହେଉ ଦେୱାନ୍ ବାହାଦୁର ଚେୟାରମ୍ୟାନ୍ ହୋଇଥିବାରୁ ଆମ୍ଭେମାନେ ତାହାଙ୍କୁ ସାଦର ସମ୍ଭାଷଣ କରୁଅଛୁଁ । ସେ ଜଣେ କର୍ମଦକ୍ଷ ଲୋକ ଏଥିରେ ସନ୍ଦେହ ନାହିଁ; ମୌଲବୀ ଅହମ୍ମଦ ବକ୍ସ ଧୀର ପ୍ରକୃତି ଏବଂ ସ୍ୱଦେଶବତ୍ସଳ ଲୋକ ଏବଂ ପଣ୍ଡିତ କୃତ୍ତିବାସ ନନ୍ଦ ପୂର୍ବ ତିନିବର୍ଷରେ ଅଧିକାଂଶ ସମୟରେ ସ୍ଥାୟୀ ରୂପେ ଉଠଇ ସଭାରେ ମହା ଗଣ୍ଡଗୋଳ କରୁଥିଲେ । କିନ୍ତୁ ପୂର୍ବ ପ୍ରେସିଡେଣ୍ଟଙ୍କ ରୁଲ୍‌ଆଉଟ୍ (Rule out) କରିବାରେ ତାହାଙ୍କର ବେଳ ଓ ଗଣ୍ଡଗୋଳର କୌଣସି ଫଳ ହୋଇପାରୁ ନଥିଲା । ସେ ଉର୍ଦ୍ଧ୍ୱରେ ବଡ଼ ବ୍ୟତିବ୍ୟସ୍ତ ହେଉଥିଲେ । ଏଥର ନିଜେ ପ୍ରେସିଡେଣ୍ଟ ହେଲେ । ସେଣ ପରବର୍ତ୍ତୀ ରୁଲ୍ ଆଉଟ୍ (Rule out) କରିବାର କ୍ଷମତା ତାଙ୍କ ହାତରେ ପଡ଼ିଲା । ଦେଖାଯାଉ—ଏ ପଦର 'ସଦ୍‌ବ୍ୟବହାର' କରୁଅଛନ୍ତି । ଆମ୍ଭେମାନେ ଆଶାକରୁଁ ସେମାନେ ସମସ୍ତେ ଏକ ଯୋଗହୋଇ କାର୍ଯ୍ୟକରି ମ୍ୟୁନିସିପାଲିଟିର ତଥା କଟକବାସୀ ରେଟ୍‌ପେୟାରମାନଙ୍କର ଉନ୍ନତିସାଧନରେ ଯତ୍ନଶୀଳ ମନୋଯୋଗୀ ହେବେ ।

—o—

କରେନ୍ସି

(ଶ୍ରୀ ମଧୁସୂଦନ ପଟ୍ଟନାୟକଙ୍କ ଦ୍ୱାରା ଅନୁଦିତ)

ପୃଥିବୀର ବର୍ତ୍ତମାନ ଅନ୍ତର୍ଜାତୀୟ ବାଣିଜ୍ୟ ବ୍ୟବସାୟ ଦିନରେ କୌଣସି ଦେଶ କେବଳ ରୌପ୍ୟମୁଦ୍ରା ପ୍ରଚଳନରେ ସନ୍ତୁଷ୍ଟ ହେବନାହିଁ । ଭାରତ ଏବଂ ଚୀନ ଏହି ଦୁଇ ଦେଶରେ କେବଳ ରୌପ୍ୟ ମୁଦ୍ରା ପ୍ରଚଳନ ପ୍ରଥା ଅଛି । ତୁଳ-ଦେଶରେ ବହୁକାଳରୁ ଏହା ଚଳି ଆସୁଅଛି । ବର୍ତ୍ତମାନ ହଲ୍‌ଟନ୍ ୟଙ୍ଗ କମିସନ ପୂର୍ବରୁ ଅନ୍ୟ ସାତ କମିଶନ ଏହି ଭାରତର ମୁଦ୍ରାସମସ୍ୟା ମୀମାଂସା କରିବାପାଇଁ, ନିଯୁକ୍ତ ହୋଇଥିଲେ । ୧୮୯୩ ଖ୍ରୀଷ୍ଟାବ୍ଦ ପୂର୍ବରୁ ଭାରତବର୍ଷ କେବଳ ରୌପ୍ୟହିଁ ମୂଲ୍ୟପରିମାପକ ରୂପେ ବ୍ୟବହୃତ ହେଉଥିଲା । ୧୮୯୩ ରେ ହର୍ଶେଲ କମିଟି ସ୍ୱର୍ଣ୍ଣମୁଦ୍ରା ବ୍ୟବହାର କରୁଥିବା ଦେଶମାନଙ୍କ ସହିତ ବ୍ୟବସାୟ ବାଣିଜ୍ୟରେ ଅସୁବିଧା ଦୂର କରିବାପାଇଁ ଭାରତୀୟ ଟଙ୍କଶାଳା ମାନଙ୍କରେ ରୌପ୍ୟମୁଦ୍ରା ଯଥେଷ୍ଟ ଭାବରେ ମୁଦ୍ରିତ ହେବା ସ୍ଥଗିତ କରିବାପାଇଁ ମତ ପ୍ରକାଶ କରିଥିଲେ । ୧୮୯୮ ରେ ଟଙ୍କାର ଦାମ ପ୍ରାୟ ୧ଶି ୪ପେନ୍ସ ହୋଇ ଯାଇଥିଲା । ୧୮୯୮ ରେ ଫାଉଲର କମିଟି ଭାରତୀୟ ମୁଦ୍ରାଶାଳା ମାନଙ୍କରେ ଯଥେଷ୍ଟ ସ୍ୱର୍ଣ୍ଣମୁଦ୍ରା ପ୍ରସ୍ତୁତ ହେବାପାଇଁ ମତ ଦେଇଥିଲେ । ଇଂଲଣ୍ଡ ଏବଂ ଭାରତରେ ଗିନିର ଅବାଧ ପ୍ରଚଳନ ସ୍ୱୀକାର କରିବାପାଇଁ ଏବିଷୟରେ ମଧ୍ୟ ମତ ଦେଇଥିଲେ । ଭାରତ ମନ୍ତ୍ରୀ ଏବଂ ଭାରତ ସରକାର ଉଭୟେ ଏହି ମତର ସମର୍ଥନ କରିଥିଲେ, କିନ୍ତୁ ସ୍ୱର୍ଣ୍ଣମୁଦ୍ରା ପ୍ରକୃତ ଭାରତବର୍ଷରେ କେବେହେଁ ବେଶୀ ବ୍ୟବହୃତ ହୋଇନାହିଁ । ଦେଶ ମଧ୍ୟରେ ସ୍ୱର୍ଣ୍ଣମୁଦ୍ରା ପ୍ରଚଳନ ନ ହୋଇ କେବଳ ବିଦେଶୀୟ କାରବାରରେ ପ୍ରଚଳିତ ହେଲା । ୧୯୧୪ ପର୍ଯ୍ୟନ୍ତ ୧ଶି ୪ପେନ୍ସ ମୂଲ୍ୟରେ ରହିଲା ଏବଂ ସ୍ୱର୍ଣ୍ଣମୁଦ୍ରା ପ୍ରଚଳନର ସୁବିଧା ରହିଲା ନାହିଁ । ଭାରତ ସରକାରଙ୍କ କେବଳ ଖାତିର କଲା ଯେ କୌଣସି ପ୍ରକାରେ ଚଳାଇବା ଏବଂ ଭାରତୀୟଙ୍କର ଗାର୍ହସ୍ଥ୍ୟ ଖର୍ଚ୍ଚ ମେଣ୍ଟାଇବାପାଇଁ ଟଙ୍କା ପଠାଇବା ଉଦ୍ଦେଶ୍ୟ ରହିଲା ।

ସରକାର ସ୍ୱର୍ଣ୍ଣମୁଦ୍ରା ପ୍ରଚଳିତ ହେବା ନିମିତ୍ତ କୌଣସି ଉପାୟ କଲେନାହିଁ । ଚେମ୍ବରଲେନ କମିଟିଙ୍କ ୧୯୧୩ ମସିହାର ରିପୋର୍ଟ ସମ୍ବନ୍ଧରେ କୌଣସି ବିଚାର କରିନେଲେ ନାହିଁ—କାରଣ ୧୯୧୪ ରେ ଜର୍ମାନ ଯୁଦ୍ଧ ଆରମ୍ଭ ହେଲା । ଯୁଦ୍ଧ ଦ୍ୱାରା ଭାରତର ଆର୍ଥିକ ଅବସ୍ଥା ଶୋଚନୀୟ ହୋଇପଡ଼ିଲା । ଟଙ୍କାର ମୂଲ୍ୟ ୧ଶି ୪ପେନ୍ସରୁ ୨ଶି ୪ପେନ୍ସ ପର୍ଯ୍ୟନ୍ତ ବଢ଼ି ଯାଇଥିଲା ।

୧୯୧୯ ମସିହାରେ ବାବିଂଟନ ସ୍ମିଥ କମିଟି ଯୁଦ୍ଧଜାତ ଭାରତର ଆର୍ଥିକ ଅବସ୍ଥା ଉନ୍ନୟନ କରିବାକୁ ଏବଂ ବ୍ୟବସାୟ ବାଣିଜ୍ୟର ସୁବିଧା କରିବା ନିମିତ୍ତ ବସିଥିଲେ । ଟଙ୍କାର ମୂଲ୍ୟ ୨ଶିଲିଂ ରଖିବା ପାଇଁ ଏହି କମିଟି ମତ ବ୍ୟକ୍ତ କରିଥିଲେ । କିନ୍ତୁ ଏହାର ଫଳରେ ଭାରତ ବାଣିଜ୍ୟର ଯଥେଷ୍ଟ କ୍ଷତି ହେଲା । କିନ୍ତୁ ଉକ୍ତ ବାବିଂଟନ ସ୍ମିଥ କମିଟିର ବାଧ୍ୟତା ଦଳର ଦଳରୁ ସେମାନେ ସ୍ୱଦେଶୀୟ ଟଙ୍କାର ମୂଲ୍ୟ ଦୁଇଶିଲିଂ ରଖିବା ବିରୁଦ୍ଧରେ ମତ ପ୍ରକାଶ କରିଥିଲେ । ୧୯୨୩ ମସିହା ଜାନୁଆରୀ ମାସ ବେଳକୁ ଟଙ୍କାର ମୂଲ୍ୟ ୧ଶିଲିଂ ୪ପେ ରହିଥିଲା ଏବଂ ତାପରେ ୧ଶିଲିଂ ୨ପେ ପର୍ଯ୍ୟନ୍ତ ଖସିଥିଲା । ବର୍ତ୍ତମାନ ତାହା ଏହି ୧ଶିଲିଂ ୬ପେନ୍ସରେ ଅଛି ।

ନବେମ୍ବର ୨୫ ତାରିଖ ସଂଖ୍ୟାରେ ଉଲ୍ଲିଖିତ କମିଟିଙ୍କ ମତାମତ ସଂକ୍ଷେପରେ ପ୍ରକାଶ କରାଯାଇଥିଲା । ଭାରତ ସରକାର ସେହି ସବୁ ମତାମତ କାର୍ଯ୍ୟରେ ପରିଣତ କରିବା ପାଇଁ ସଭାରେ ଗୋଟିଏ ବିଲ୍ ପାସ୍ କରିଥିଲେ । ଆମ୍ଭେମାନେ ଏହି ବିଲ୍ ମୋଟ ଉପରେ ସମର୍ଥନ କରୁଅଛୁଁ । ପ୍ରତ୍ୟେକ ଦେଶହିତୈଷୀ ଭାରତବାସୀ ସ୍ୱୀକାର କରିବେ ଯେ, ଭାରତରେ ସ୍ୱର୍ଣ୍ଣମୁଦ୍ରା ପ୍ରଚଳିତ ହେବ । ସରକାରଙ୍କଠାରେ ସୁନା ବଦଳ କରିବାପାଇଁ କିମ୍ବା ତାଙ୍କଠାରୁ ଖରିଦ କରିବାପାଇଁ ଇଚ୍ଛା ହେଲେ ତାହାକୁ ତୋଳା ପ୍ରତି ୨୧।୦ ଦରରେ ଅନ୍ତତଃ ତୋଳା ସୁନା ଖରିଦ କରିବାକୁ ହେବ । ଜଣେ ବ୍ୟକ୍ତି ନିଜ ଇଚ୍ଛାରେ ତାଙ୍କ ନିକଟରେ ଦିଅନ୍ତି ଉପରେ, ଜର୍ମାନୀ ପରି ତାହାହେଲେ ତାହାଙ୍କୁ କେତେ ଭାଗ ଦେବାକୁ ପଡ଼ିବ ।

ଭାରତ ସରକାର ଇଂଲଣ୍ଡର ସୁବିଧା ଏବଂ ସ୍ୱାର୍ଥ ଦେଖିବାକୁ ଯାଇଁ ଭାରତରେ ସ୍ୱର୍ଣ୍ଣମୁଦ୍ରାର ଅବାଧ ପ୍ରଚଳନ ପ୍ରତି ବାଧା ଦେବା ସ୍ୱାଭାବିକ । ଭାରତରେ ସୁନା ଗଚ୍ଛିତ ରଖିବା ଏବଂ ଅଳଙ୍କାର ରୂପେ ବ୍ୟବହାର କରିବା ପ୍ରଥା ଅବଶ୍ୟ ଅଛି । ଇଂଲଣ୍ଡରେ ତ ଏତେବେଳେ ଚାହିଁଲା ପରିହ । କିନ୍ତୁ ଭାରତ ସରକାରଙ୍କ ଏହି ସଙ୍କେତ ଯୋଗୁଁ ସୁବର୍ଣ୍ଣ ମୁଦ୍ରା ଚଳାଇବା କେବଳ ନୋଟ ଭଳି ପରି ଅଛନ୍ତି । [illegible]

ର ବହାର ଓଡ଼ିଶା ବଙ୍ଗଳା ଏବଂ ଦକ୍ଷିଣ ପଟଲ ବର୍ଣ୍ଣଣ ବ୍ୟବସାୟୀ ମାନଙ୍କ ଅତ୍ୟାଚାରରେ ହୋଇଅଛୁ । ଗୋଟିଏ ଭାରତୀୟ ରମଣୀ ମାନଙ୍କର କର୍ଣ୍ଣ ଗୋଷ୍ଠ ଶର୍ତ୍ତ ପାଶରେ ସ୍ଥପିତ । ବଡ଼ ବିଚାଳ ପଦକ୍ଷେପ କରୁ । ଯେଉଁ ଲୋକ ବୈଧ ଉପାର୍ଜନ କରୁଥିଲା ତାହା ହସ୍ତରେ ମିଳେଇଗଲା । ଏକଥା ମଧ୍ୟ ଅଳ୍ପ ଜଣାଯିବ । ସେଥିପାଇଁ ଭାରତରେ ଜଣା ପଡ଼ିବ ହେବା ଜମିର ଗୋଟିଏ ଜନ ବାକୁ କର ଯିବାରକଥା ହେଉଅଛୁ । ତେବେ ତାର ସମସ୍ତ ଅଧିକା ମୂଳ୍ୟ ଭାରତରେ ହିତ ହେବା କମିବ ମୁହେଁ । ଅନେକ ଭାରତର ମୂଳ୍ୟ ଇଂଲଣ୍ଡର ବୈଷୟ ଯୋଗ ଦରବାରରେ ଉପଯୁକ୍ତ ହେଉଅଛି । ଭାରତ ତାହା ନିଜ କାର୍ଯ୍ୟରେ ଲଗାଇବାକୁ ପାରିବ । ଭାରତ ସରକାର ଟଙ୍କାର ମୂଲ୍ୟ ୧ ଶି ୬ ପେ ରଖିବା ଉଦ୍ଦେଶ୍ୟରେ ଭାରତବାସୀ ଇଂରେଜମାନଙ୍କ ସ୍ୱାର୍ଥ ପାଇଁ ଭାରତରେ ସ୍ୱର୍ଣ୍ଣମୁଦ୍ରା ଚଳାଉନାହାନ୍ତି, ଭାରତବାସୀମାନେ ବେଶୀ ପରିମାଣରେ ରପ୍ତାନି କରୁଥିବାରୁ ଟଙ୍କାର ମୂଲ୍ୟ ଯେତେ କମ୍ ହେବ ସେତେ ସେମାନଙ୍କ ଲାଭ ହେବ ।

ପଣ୍ଡିତ ଲକ୍ଷ୍ମୀଧର ଦାସଙ୍କ ସରକାରଙ୍କ ଧନ ସ୍ୱାର୍ଥରେ ବିଚାର କରୁଥିଲେ । ଜନସାଧାରଣଙ୍କ ନିକଟରେ ଉକ୍ତ ନିଷ୍ପତ୍ତି ସରକାରଙ୍କର ସମସ୍ତ କର୍ତ୍ତବ୍ୟ ସ୍ୱଳ୍ପ ଭାବରେ ଦେବାକୁ ଉଚିତ ମଣି ସନ୍ତୁଷ୍ଟ ହେବନାହିଁ । ସେ ଜନତ ବିଷୟ ମନେ ରଖିବେ । ପରବର୍ତ୍ତୀ ସଂଖ୍ୟାରେ ଆମ୍ଭେମାନେ ଏ ବିଷୟରେ ଆଲୋଚନା କରିବୁ ।

—•—

ସିଂହଭୂମି ଉତ୍କଳସଭା

ସିଂହଭୂମି ଉତ୍କଳସଭାର ବାର୍ଷିକ ଅଧିବେଶନ ଜାମସେଦପୁରରେ ହେବା କାରଣ ଶ୍ରୀଯୁକ୍ତ ଅଳନ୍ତ ମିଶ୍ର ପ୍ରମୁଖଙ୍କ ଉପସ୍ଥିତିରେ ଅଭ୍ୟର୍ଥନା ସଭା ଗଢ଼ାଗଲା; ସଭାପତି ଶ୍ରୀଯୁକ୍ତ A. Nayak. ସଭାପତି ଓ ଶ୍ରୀଯୁକ୍ତ A. Nayak. ସମ୍ପାଦକ ମନୋନୀତ ହେଲେ । ଅଭ୍ୟର୍ଥନା ସଭାର ସଭ୍ୟ ଚାନ୍ଦା ୫୧୯ ଓ ୧୦୦ ପର୍ଯ୍ୟନ୍ତ ସଭ୍ୟ ନିର୍ବାଚନର ପାଇବାର କ୍ଷମତା ଦିଆଗଲା । ଆସନ୍ତା ମାର୍ଚ୍ଚ ମାସ ୩ ୟ ସପ୍ତାହରେ ହେବାର ସ୍ଥିର ହୋଇଅଛି ସମସ୍ତ ଉତ୍କଳୀୟ ସ୍ୱଜନଙ୍କୁ ଅନୁରୋଧ, ସେ ଯାହାର ସାଧ୍ୟ ମତେ ଯୋଗଦେଇ ସଭାକୁ ସର୍ବାଙ୍ଗସୁନ୍ଦର କରନ୍ତୁ ।

ସଂପାଦକ ଅଭ୍ୟର୍ଥନା ସଭା
ସିଂହଭୂମ ଉତ୍କଳସଭା ଅଧିବେଶନ
ଜାମସେଦପୁର

ବିଜ୍ଞାପନ

କଟକଜିଲ୍ଲା କଂଗ୍ରେସକମିଟି ତରଫରୁ ଆସନ୍ତା ଲୋକାଲ୍ବୋର୍ଡ ନିର୍ବାଚନ ପାଇଁ ସଭ୍ୟ ପଦପ୍ରାର୍ଥୀ ହେବାକୁ ଇଚ୍ଛା କରନ୍ତି ସେମାନେ ଚଳନ୍ତିମାସ ତା୧୫ ରଖ ସୁଦ୍ଧା ନିମ୍ନ ସ୍ୱାକ୍ଷରକାରୀଙ୍କ ନିକଟ ଦରଖାସ୍ତ ପଠାଇବେ ଓ ଦରଖାସ୍ତ ସଙ୍ଗେ ନିର୍ବାଚନର ସାଧାରଣ ସର୍ତ୍ତ ମାନିବାପାଇଁ ଅଙ୍ଗୀକାର ପଠାଇବେ । ମେମ୍ବରମାନେ

ମନୋନୀତ ନ ହେବେ ସେମାନଙ୍କ ଟଙ୍କା ଫେରସ୍ତ ଦିଆଯିବ । ପ୍ରତ୍ୟେକ ଆବେଦନକାରୀ କଂଗ୍ରେସସଭ୍ୟ ହୋଇଥିବେ ଓ କଂଗ୍ରେସ ନିର୍ଦ୍ଦେଶ ଅନୁଯାୟୀ ବ୍ୟବହାର କରିବାକୁ ପ୍ରତିଜ୍ଞାବଦ୍ଧ ରହିବେ ।

ଗୋପବନ୍ଧୁ ଦାସ
ସଂପାଦକ—ଜିଲ୍ଲା କଂଗ୍ରେସକମିଟି
ପୋ: ଅ: ସ୍ୱରାଜଆଶ୍ରମ, କଟକ ।

ରଣୀହାଟ ମଧ୍ୟଇଂରାଜୀ ବିଦ୍ୟାଳୟ

ଗତ ଶୁକ୍ରବାର ୧୯ ତାରିଖ ଦିନ ଉପରୋକ୍ତ ବିଦ୍ୟାଳୟର ପୁରସ୍କାର ବିତରଣୀ ସଭା ମହା ସମାରୋହରେ ଅନୁଷ୍ଠିତ ହୋଇଥିଲା । ଆମ୍ଭେମାନେ ଉକ୍ତ ବିଦ୍ୟାଳୟର ବାର୍ଷିକ ଆୟ ବ୍ୟୟ ଇତ୍ୟାଦି ବିବରଣୀ ପାଇଅଛୁଁ, ମାତ୍ର ସ୍ଥାନାଭାବରୁ ପ୍ରକାଶ କରି ପାରୁନାହୁଁ । ଆସନ୍ତା ସପ୍ତାହରେ ପ୍ରକାଶ କରିବାର ବାସନା ରହିଲା ।

ଓଡ଼ିଆ ଦେଶମିଶ୍ରଣ ପ୍ରସଙ୍ଗ

ବଡ଼ଲାଟ ସଭାରେ ପଣ୍ଡିତ ନୀଳକଣ୍ଠ ଦାସ

ଫେବୃୟାରୀ ୮ ତାରିଖ ବଡ଼ଲାଟ ସଭାରେ ପଣ୍ଡିତ ନୀଳକଣ୍ଠ ଦାସ ଓଡ଼ିଆ ଦେଶମିଶ୍ରଣ ବିଷୟରେ ପ୍ରସ୍ତାବ ଆଣିଥିଲେ । ସମସ୍ତ ଓଡ଼ିଆଭାଷୀ ଅଞ୍ଚଳକୁ ଏକ ପ୍ରାଦେଶିକ ଶାସନାଧୀନରେ ରଖିବାର ବ୍ୟବସ୍ଥା କାର୍ଯ୍ୟରେ ପରିଣତ କରିବା ନିମନ୍ତେ ପ୍ରକାଶ କରନ୍ତି ତନ୍ନିମନ୍ତେ ସରକାର ଶୀଘ୍ର କାର୍ଯ୍ୟକାରୀ ହେବା କାରଣ ପଣ୍ଡିତ ନୀଳକଣ୍ଠ ଦାସ ଯେ ନିର୍ଦ୍ଧାରଣ ଆଣିଥିଲେ ୮ ତାରିଖ ବୈଠକରେ ତହିଁର ବିସ୍ତୃତ ଆଲୋଚନା ହୋଇଯାଇଅଛି । ସେ ଏ ସମ୍ବନ୍ଧରେ ଏକ ସୁନ୍ଦର ଯୁକ୍ତିପୂର୍ଣ୍ଣ ତେଜସ୍ୱୀ ବକ୍ତୃତା ଦେଇଥିଲେ । ଏକ ଶାସନାଧୀନ ହେବାଲାଗି ଓଡ଼ିଆମାନେ କ୍ରମାଗତ ଯେ ଆନ୍ଦୋଳନ କରିଆସୁଅଛନ୍ତି ନୀଳକଣ୍ଠ ବାବୁ ତହିଁର ସଂକ୍ଷିପ୍ତ ଇତିହାସ ବର୍ଣ୍ଣିତ କରିଥିଲେ; ଇଂରେଜମାନଙ୍କ ପୂର୍ବରୁ ଓଡ଼ିଶାର କିପରି ସ୍ୱାତନ୍ତ୍ର୍ୟ ଓ ଶ୍ରୀବୃଦ୍ଧି ଥିଲା, ତାହା ବିସ୍ତୃତ ଭାବରେ ବର୍ଣ୍ଣନା କରିଥିଲେ ଐତିହାସିକ ଘଟଣାଚକ୍ରରେ ଓଡ଼ିଶା କିପରି କାଳକ୍ରମେ ବଙ୍ଗଳାସଙ୍ଗେ, ପରେ ବହାର ସଙ୍ଗେ ରହିଲା ତାହା ବକ୍ତୃତାରେ ତାହା ପ୍ରକାଶ ପାଇଥିଲା । ହିନ୍ଦୁ ଏବଂ ମୋଗଲ ଶାସନରେ ଓଡ଼ିଶା ସ୍ୱତନ୍ତ୍ର ଥିଲା, ଓଡ଼ିଆର ଜାତୀୟ ଶକ୍ତି ଓ ଅର୍ଥବଳ ଯଥେଷ୍ଟ ଥିଲା । ମାତ୍ର ଇଂରେଜଶାସନରେ ତାହାର ଉପସ୍ଥିତ ଦୁର୍ଗତି ଘଟିଅଛି । ଓଡ଼ିଶାର ଜନବାସସ୍ଥାନ ସଂସ୍ପର୍ଶ ଅଞ୍ଚଳରେ ଶାଗ ମାତ୍ର ଦରରେ ନିଲାମରେ ନିଲାମ ଉଠିଲା । ଆଜ ଓଡ଼ିଶାର ଅଧାଂଶ ଜମିଦାରୀ ବଙ୍ଗଳା ଜମିଦାରଙ୍କ ହାତରେ । ଏହି ସମସ୍ତ ଦୁର୍ଗତି ବିଷଦ ଭାବରେ ବର୍ଣ୍ଣନାକରି ନୀଳକଣ୍ଠ ବାବୁ କହିଥିଲେ ଯେ ଏ ସମସ୍ତର ଶୀଘ୍ର ପ୍ରତିକାର ନ ହେଲେ ଓଡ଼ିଆଙ୍କ ମଧ୍ୟରେ ଅଶାନ୍ତି ବଢ଼ିବ, ଓଡ଼ିଆମାନଙ୍କୁ ଅଲଗା ଏକ ସ୍ୱତନ୍ତ୍ର ଶାସନ ଦେବାର୍ଥେ ଏହାର ଉଚିତ ପ୍ରତିକାର । ଆସାମରେ ଯେତେ ଲୋକ ଏବଂ ଯେତେ କ୍ଷେତ୍ରଫଳ ସେଥିରେ ଯଦି ତାହା ହାଇକୋର୍ଟ ଏବଂ ବିଶ୍ୱବିଦ୍ୟାଳୟରେ ଏକ ସ୍ୱତନ୍ତ୍ର ଶାସନ ଚଳାଇପାରେ, ଓଡ଼ିଆମାନେ ଯେ ସ୍ୱତନ୍ତ୍ରଶାସନ ନ ପାଇବେ କାହିଁକି ? ତହିଁର କାରଣ ଦେଖାଯାଉ ନାହିଁ । ୧୯୨୦ ସାଲରେ ସରକାର ତରଫରୁ ଓଡ଼ିଆ ଦେଶମିଶ୍ରଣ ସମ୍ବନ୍ଧରେ ଅନୁସନ୍ଧାନ ବ୍ୟବସ୍ଥା ହୋଇଥିଲା । ତହିଁର ଫଳରେ ଫିଲିପ୍ ଡଫ୍ କମିଶନ ବସିଲା । ଗଞ୍ଜାମ ଓ ବିଶାଖାପାଟଣା ଓଡ଼ିଆମାନେ ଓଡ଼ିଶା ସଙ୍ଗେ ମିଶି ଏକ ସ୍ୱତନ୍ତ୍ର ଓଡ଼ିଆ ପ୍ରଦେଶ ଗଢ଼ିବାଲାଗି ଇଚ୍ଛା ବ୍ୟକ୍ତ କରିଥିବା ଉକ୍ତ କମିଶନ ରିପୋର୍ଟରେ ପ୍ରକାଶ । ଗଞ୍ଜାମ ଓ ବିଶାଖାପାଟଣାରେ ଓଡ଼ିଆଭାଷୀ ଲୋକଙ୍କ ସଂଖ୍ୟା ଅଧିକ ନୁହେଁ ବୋଲି ପ୍ରମାଣ କରିବାକୁ କେହି କେହି ଚେଷ୍ଟା କରନ୍ତି । ମାତ୍ର ସେ ସବୁ ଚେଷ୍ଟାସତ୍ତ୍ୱେ ସେଥିରେ 'ଓଡ଼ିଆମାନଙ୍କର ସଂଖ୍ୟା କେତେ ଓ ସ୍ଥାନ କେଉଁଠାରେ ? 'ଫିଲିପ୍ ଡଫ୍' ରିପୋର୍ଟରୁ ତାହା ଜଣାଯାଇଅଛି । ଓଡ଼ିଶା ଅନେକ ଦିନ ଧରି ଫୁଟବଲ ପରି ଏ ପ୍ରଦେଶରୁ ସେ ପ୍ରଦେଶକୁ, ସେ ପ୍ରଦେଶରୁ ଏ ପ୍ରଦେଶକୁ ଠେଲି ଯାଉଅଛି । ପଲାସୀ ଯୁଦ୍ଧଠାରୁ ଆଜପର୍ଯ୍ୟନ୍ତ ଓଡ଼ିଶା ଏହି ଯନ୍ତ୍ରଣା ଭୋଗୀ ଆସୁଅଛି । ପ୍ରଥମେ କେତେ କାଳ ବଙ୍ଗଳାରେ ରହିଲା, ପରେ ବହାର ସଙ୍ଗେ ଯୋଡ଼ା ହୋଇଅଛି । ଯୋଡ଼ା ହୋଇଅଛି ଓଡ଼ିଶାର ସ୍ୱାର୍ଥ ଲାଗି ନୁହେଁ, ବହାରର ପ୍ରତିଷ୍ଠା ଓ ପ୍ରାଧାନ୍ୟ ବଢ଼ାଇବା ଲାଗି । ଏହି ସବୁ ଯୁକ୍ତି ଦେଖାଇ ଶେଷରୁ ନୀଳକଣ୍ଠ ବାବୁ କହିଥିଲେ ଯେ ଓଡ଼ିଶା ସ୍ୱତନ୍ତ୍ର ଅଲଗା ଏକ ଶାସନରେ ରହିବ କିମ୍ବା ବର୍ତ୍ତମାନ ଯେ ସବୁ ପ୍ରାଦେଶିକ ଶାସନ ରହିଅଛି ସେଥିମଧ୍ୟରୁ ତାହାଙ୍କ ରହିବ ଇତ୍ୟାଦି ନିର୍ଦ୍ଧାରଣରେ ତହିଁର ଆଲୋଚନା ହେଉନାହିଁ । ପ୍ରଥମେ ଓଡ଼ିଆଭାଷୀ ଅଞ୍ଚଳକୁ ଏକତ୍ର କରି, ତାପରେ ସେ ସ୍ୱତନ୍ତ୍ର ଆସିବା ବହାରର ଅଙ୍ଗ ହୋଇ ରହିବା ଅପେକ୍ଷା ବଙ୍ଗଳା ସଙ୍ଗେ ରହିବାକୁ ସେ ପସନ୍ଦ କରନ୍ତି । ତେବେ ସରକାର ଯେତେ ଶୀଘ୍ର ସମ୍ଭବ ସମୁଦାୟ ଓଡ଼ିଆଭାଷୀ ଅଞ୍ଚଳକୁ ବହାର ସଙ୍ଗେ ରଖିବାକୁ ଚାହାନ୍ତି, ଓଡ଼ିଆମାନେ ତହିଁରେ ରାଜି ହେବେ ଏବଂ ଏହି ଆଶାରେ ରହିବେ ଯେ ଭବିଷ୍ୟତରେ ସେମାନଙ୍କ ଏକ ସ୍ୱତନ୍ତ୍ର ଶାସନ ମିଳିବ । ସେ ଯାହାହେଉ ନୀଳକଣ୍ଠବାବୁ ଉପସଂହାରରେ କହିଥିଲେ ଓଡ଼ିଆଭାଷୀ ଅଞ୍ଚଳକୁ ପ୍ରଥମେ ଏକତ୍ର କରାଯାଉ, ଓଡ଼ିଆର ଶିକ୍ଷା, ସଭ୍ୟତା, ସାହିତ୍ୟ, ସଂସ୍କାର ଯେ ଧ୍ୱଂସ କରାଯାଉଅଛି ତାହା ବନ୍ଦ କରାଯାଉ; ଓଡ଼ିଆ ଆଗେ ପ୍ରାଣ ଧରି ରହୁ, ପରେ କେଉଁଠାରେ କିପରି ରହିବ ତହିଁର ବିଷୟ ହେବ । ମାତ୍ର ଓଡ଼ିଆ ଦେଶମିଶ୍ରଣ ନ ହେଲେ ଓଡ଼ିଆ ଶାନ୍ତ ହେବେ ନାହିଁ, ଶାନ୍ତ ହେବେ ନାହିଁ । ଆନ୍ଦୋଳନ ଅକ୍ରମ ଗତିରେ ସୃଜିବ ଏବଂ ଉତ୍ତରୋତ୍ତର ବଢ଼ିବ । ଓଡ଼ିଆମାନେ ସମ୍ମିଳିତ ନ ହେବା ପର୍ଯ୍ୟନ୍ତ ଶାନ୍ତ କଣ୍ଠିତ ରହିବେ ନାହିଁ ।

ନୀଳକଣ୍ଠ ବାବୁଙ୍କ ବକ୍ତୃତା ପରେ ବହାରର ଜଣେ ମୁସଲମାନ ମେମ୍ବର ମୌଲବୀ ମହମ୍ମଦ ସ୍ୱାଫି କହିଥିଲେ ଯେ—ଓଡ଼ିଆ ମାନଙ୍କର ସ୍ୱତନ୍ତ୍ରଶାସନ ପାଇବାରେ ତାଙ୍କର ଆପତ୍ତିନାହିଁ, ମାତ୍ର ବହାର ପ୍ରାଦେଶିକ ମୁସଲମାନ ଜଣ ଓଡ଼ିଶା ବହାର ସଙ୍ଗେ ମିଶିବା ବିଷୟରେ ଆପତ୍ତି କଲେ । ଆପତ୍ତିର କାରଣ ଏହି ଯେ ଓଡ଼ିଆମାନେ ମିଶିଲେ ବହାରଓଡ଼ିଶା ପ୍ରଦେଶର ମୁସଲମାନଙ୍କ ଅନୁପାତ ହିନ୍ଦୁଙ୍କ ତୁଳନାରେ ଅଳ୍ପ କମି ହୋଇଯିବ । ସ୍ୱାଫିଙ୍କ ଏ ଉକ୍ତିରେ ବାବୁ ଭୁବନାନନ୍ଦ ଦାସ ପଚାରିଥିଲେ—ଓଡ଼ିଆ ଦେଶମିଶ୍ରଣ ବିଷୟରେ ବହାର ମୁସଲମାନଙ୍କର ତ ଏ ମତ, ଓଡ଼ିଶା ମୁସଲମାନଙ୍କ ମତ କ'ଣ ? ସ୍ୱାଫି କହିଲେ—ଓଡ଼ିଶା ମୁସଲମାନଙ୍କ ମତ ସେ ଜାଣନ୍ତି ନାହିଁ । ତେବେ ସେମାନେ ସଂଖ୍ୟାରେ ଅତି କମ୍ । ସେମାନଙ୍କ ମତରେ ବିଶେଷ କିଛି ଯାଏ ଆସେନାହିଁ । ବହାରର ଅନ୍ୟ ଏକ ହିନ୍ଦୁ, ସଭ୍ୟ ବାବୁ ଗୟାପ୍ରସାଦ ସିଂହ ନୀଳକଣ୍ଠ ବାବୁଙ୍କ ନିର୍ଦ୍ଧାରଣ ଉପରେ ଏକ ସଂଶୋଧନ ପ୍ରସ୍ତାବ ଆଣିଥିଲେ । ସେ କହିଥିଲେ ଯେ ଭିନ୍ନ ଅଞ୍ଚଳର ଓଡ଼ିଆମାନଙ୍କୁ ଓଡ଼ିଶା ସଙ୍ଗେ ମିଶାଇ ବହାର ଓଡ଼ିଶା ପ୍ରଦେଶରେ ରଖାଯାଉ । ଫିଲିପ୍ ଡଫଙ୍କ ରିପୋର୍ଟରୁ ନିଜ ମତ ସମର୍ଥନ କରି କେତେକ କଥା ଉଲ୍ଲେଖ କରିଥିଲେ । ଓଡ଼ିଆ ଅନୁଭବ, ଓଡ଼ିଶାରେ ସବୁବେଳେ ଦୁର୍ଭିକ୍ଷ ଲାଗିରହିଛି, ସୁତରାଂ ବହାରସଙ୍ଗେ ରହିବା ଓଡ଼ିଶା ପକ୍ଷେ ଶ୍ରେୟ ବୋଲି ସେ ମତ ପ୍ରକାଶ କରିଥିଲେ । ତେବେ ଓଡ଼ିଆମାନେ ଯଦି ନିତାନ୍ତ ବହାରରୁ ଗୁଚିଯିବାକୁ ଚାହାନ୍ତି ବହାରୀମାନେ ଦୁଃଖର ସହିତ ଆଦରରେ ସେମାନଙ୍କୁ ବିଦାୟ ଦେବେ । (ହାସ୍ୟ)

ମଧ୍ୟପ୍ରଦେଶର ସଭ୍ୟ ଡାକ୍ତର ମୁଞ୍ଜେ ନୀଳକଣ୍ଠଙ୍କ ପ୍ରସ୍ତାବର ସମର୍ଥନ କରିଥିଲେ । ସେ କହିଥିଲେ ମାନ୍ଦ୍ରାଜପ୍ରଦେଶରୁ ଓଡ଼ିଆଭାଷୀ ଲୋକଙ୍କୁ ଅଲଗା କରିବା ବିଷୟରେ ଅନୁସନ୍ଧାନପୂର୍ବକ ରିପୋର୍ଟ କରିବା କାରଣ କଂଗ୍ରେସ ତାଙ୍କୁ ଜଣେ ମଧ୍ୟସ୍ଥ ନିର୍ବାଚନ କରିଥିଲେ । ଏ ସମ୍ପର୍କରେ ସେ ଗଞ୍ଜାମ ଓ ବିଶାଖାପାଟଣାର ଶିକ୍ଷିତ ଓ ଅଶିକ୍ଷିତ ସମସ୍ତ ଶ୍ରେଣୀର ଲୋକଙ୍କର ମତ ବୁଝିଥିଲେ । ଶିକ୍ଷିତ ଓଡ଼ିଆମାନେ ମାନ୍ଦ୍ରାଜ ପ୍ରଦେଶରୁ ଅଲଗା ହୋଇଯିବାକୁ ଏକାନ୍ତ ଇଚ୍ଛା କରନ୍ତି । ଅଶିକ୍ଷିତମାନେ ପ୍ରଦେଶ ପ୍ରଦେଶ ମଧ୍ୟରେ ଭେଦାଭେଦ କେତେ ନ ବୁଝିପାରିଲେ ସୁଦ୍ଧା, ସବୁ ଓଡ଼ିଆଭାଷୀ ଲୋକେ ଏକତ୍ର ରହିବାଲାଗି ସମସ୍ତେ ବ୍ୟାକୁଳ ।

ମାନ୍ଦ୍ରାଜର ଜଣେ ସଭ୍ୟ ଶ୍ରୀଯୁକ୍ତ ରଙ୍ଗସ୍ୱାମୀ ମୂଳ ପ୍ରସ୍ତାବ ଉପରେ ସଂଶୋଧନ ପ୍ରସ୍ତାବ ଆଣିବାକୁ ପ୍ରସ୍ତୁତ ଥିଲେ । ଭାଷାନୁସାରେ ସମସ୍ତ ପ୍ରଦେଶ ସଂଗଠିତ କରାଯାଉ ବୋଲି ସେ ପ୍ରସ୍ତାବ ଆଣିଥାନ୍ତେ ମାତ୍ର ପ୍ରେସିଡେଣ୍ଟ ତାହା ମଞ୍ଜୁର କଲେନାହିଁ କେଣୁ ସେ ନୀଳକଣ୍ଠ ବାବୁଙ୍କ ପ୍ରସ୍ତାବକୁ ସମର୍ଥନ କଲେ । ଶାସନ ସଂସ୍କାର ପୂର୍ବରୁ ଲର୍ଡସ ସାହେବ ଭାଷାନୁସାରେ ପ୍ରଦେଶ ଗଠନର ଯେ ବ୍ୟବସ୍ଥା ଦେଇଥିଲେ ଓଡ଼ିଆମାନଙ୍କ ପକ୍ଷେ ତାହା ନିଶ୍ଚୟ ଗ୍ରହଣୀୟ ବୋଲି କହି ଓଡ଼ିଆ ଦେଶମିଶ୍ରଣର ଆବଶ୍ୟକତା ସେ ବୁଝାଇଥିଲେ । ଏଥି ଉତ୍ତାରୁ ଭାରତ ସରକାରଙ୍କ ହୋମ ମେମ୍ବର ସାର ଆଲେକଜାଣ୍ଡର ମୁଡ଼ିମ୍ୟାନ କହିଥିଲେ ଯେ—ଉପସ୍ଥିତ ଓଡ଼ିଆ ଦେଶମିଶ୍ରଣପ୍ରସଙ୍ଗ ଏକ ପ୍ରାଦେଶିକ ପ୍ରଶ୍ନ, ପ୍ରାଦେଶିକ କାଉନସିଲରେ ଏଥିର ଆଲୋଚନା ହେବା ଉଚିତ । ବହାର ଓଡ଼ିଶା ସରକାର ଏ ପ୍ରଶ୍ନର ବିଚାର କରୁଛନ୍ତି । ଏଥିର ନୂତନ କାଉନସିଲରେ ଏ ବିଷୟରେ ସେ ମତ ଦେବେ । ମୁଡ଼ିମ୍ୟାନ ସାହେବ ଉଠନ୍ତେ ଓଡ଼ିଶା ଦେଶୀ ଘଉଛନ୍ତି । ଓଡ଼ିଶାର ସ୍ୱାର୍ଥ ନଷ୍ଟ

ଏବଂ ଶିଳ୍ପସ୍କୁଲ୍ୟରେ ୫ମ ଶ୍ରେଣୀ ହୋଇଥିବାର ପ୍ରକାଶ କରି ନୀଳକଣ୍ଠଙ୍କ ସଙ୍ଗେ ଏକମତ ହୋଇ କହିଥିଲେ ଯେ ବାସ୍ତବିକ ଓଡ଼ିଶା ଅଞ୍ଚଳର ପ୍ରଦେଶ ଏବଂ ଏହାର ସ୍ୱତନ୍ତ୍ରତା ମଧ୍ୟ ଅଛି । ସେ ମଧ୍ୟ ସ୍ୱୀକାର କରିଥିଲେ ଯେ ଓଡ଼ିଆମାନେ ଏକଶାସନରେ ରହିବାକୁ ଚାହାନ୍ତି, ଅନ୍ୟଥା ମଧ୍ୟ ଚାହୁଥିଲେ କି ସ୍ୱତନ୍ତ୍ର ଶାସନରେ ରହିବା ଶିକ୍ଷିତ ଓଡ଼ିଆମାନଙ୍କର ଇଚ୍ଛା, ତାହାହେଲେ କିଛି ସମୟ ମାଇଲ ସେ ବନ୍ଦ ହୋଇପାରିବ । ଏ ସ୍ୱତନ୍ତ୍ର ଶାସନ ପାଇବା ପରେ ଦେଶମିଶ୍ରଣକୁ ଓଡ଼ିଆମାନେ ପ୍ରଥମସୋପାନ ସ୍ୱରୂପ ପାଇବାକୁ ଲୋଡନ୍ତି । ପଣ୍ଡିତ ନୀଳକଣ୍ଠ ମଧ୍ୟପ୍ରଦେଶ ଯିବାକୁ ମଧ୍ୟ ପ୍ରସ୍ତୁତ । ମରହଟ୍ଟା ଅମଳରେ ମଧ୍ୟପ୍ରଦେଶ ସଙ୍ଗେ ଓଡ଼ିଶାର ସମ୍ପର୍କ ଥିଲା ସତ, ମାତ୍ର ପୁଣି ମରହଟ୍ଟା ଅମଳ ଫେରି ପାଇବାକୁ ଉତ୍କଳର ଲୋକମାନେ ଚାହାନ୍ତି ନାହିଁ । (ହାସ୍ୟ) ଏ ପ୍ରସଙ୍ଗରେ ପଥ ସମ୍ପର୍କ ଓ ଶାସନସମ୍ବନ୍ଧୀୟ ଉନ୍ନତି ବିବେଚନା କରିବା ଆବଶ୍ୟକ । ଓଡ଼ିଶାରେ ଚମାଗଡ ଜଙ୍ଗଲ ଓ ଅନ୍ୟାନ୍ୟ ବନ୍ଦରମାନ ଦ୍ୱାରା ଓଡ଼ିଶାକୁ ଅଲଗା ଏକ ପ୍ରଦେଶ କରିବାରେ ଆର୍ଥିକ ପ୍ରଶ୍ନ ଏକ ଗୁରୁତର ସମସ୍ୟା । ମାତ୍ର ଏହା କୋଇ ସରକାର ଯେ ଓଡ଼ିଆମାନଙ୍କର ଦୁଃଖ, କଷ୍ଟ ଅଭାବ ଓ ଅସୁବିଧା ନ ବୁଝନ୍ତି ଏ ଭଲ ମନେ କରିବା ଉଚିତ ନୁହେଁ । ତେଲୁଗୁମାନଙ୍କ ସେହି ମାନ୍ଦ୍ରାଜ ଗଞ୍ଜାମ ଛାଡିବାକୁ ନାହିଁ । ମାନ୍ଦ୍ରାଜ ମୁକ୍ତି ଏବଂ ମଧ୍ୟପ୍ରଦେଶ ସରକାର ଓଡ଼ିଆମାନଙ୍କ ନେବା ଲାଗି ଚେତେ ବ୍ୟାକୁଳ ନୁହନ୍ତି । କହାନ୍ତି ଓଡ଼ିଶା ସରକାର ଶାସନ ଦ୍ୱାରା ବୃଦ୍ଧି ହେଉ, ଏଥିରୁ ବୁଝିବାକୁ ହେବ ଯେ କୁଆଁ କୁଆଁ ତେବେ ଶାଳିବ ଓ କଣ ଶାଳିବ (ହାସ୍ୟ) ଏବଂ ଛଳର ଅଧୀନସ୍ଥ ନ ବୁଝି ଛଳର ଦୂଷ ତାଙ୍କ ଦ୍ୱିଗୁଣ ମତ ନ ଦେଇ ଏ ଲୁକ୍ତିଆଁଙ୍କ ଅଭ୍ୟର୍ଥନା କରିବାକୁ ପ୍ରସ୍ତୁତ ନୁହନ୍ତି । ମୁସଲମାନ ସାହେବ ଅନ୍ୟ ମଧ୍ୟ ସ୍ୱୀକାର କରିଥିଲେ ଓଡ଼ିଆମାନେ ଅନେକ ପ୍ରକାର ଅସୁବିଧା ଭୋଗୁଛନ୍ତି; ପାଟଣାରେ ବିଶ୍ୱବିଦ୍ୟାଳୟ ଏବଂ ହାଇକୋର୍ଟ ରହିଛି । ଓଡ଼ିଶାର ଓଡ଼ିଆମାନଙ୍କ ତାହା ବହୁ ଦୂର । ଗଞ୍ଜାମସ୍ଥ ଓଡ଼ିଆମାନେ ମାନ୍ଦ୍ରାଜ ପ୍ରଦେଶର ଶେଷ ସୀମାରେ ରହିଛନ୍ତି, ଦୂରତା ଭାଷା ପ୍ରଭୃତି ଅସୁବିଧା ଏସବୁ ବର୍ଜିତ ଅଞ୍ଚଳର ଓଡ଼ିଆମାନଙ୍କ, ସବୁ ଭେଦିବାକୁ ପଡୁଛି । ଏସବୁ ଅସୁବିଧାର ସମୀଚୀନ ନିବାରଣର ଉପାୟ ଉଦ୍ଭାବନ ସୁଦ୍ଧା ସରକାର ସ୍ୱୀକାର କରନ୍ତି ଯେ ଓଡ଼ିଆମାନଙ୍କର ଦାବୀ ଅଳମାନ ଓ ପ୍ରାଚୀନ ସମ୍ୱନ୍ଧର ଅଙ୍ଗୀକାର ଏହା-ବେଳକେ ଉପେକ୍ଷଣୀୟ ନୁହେଁ ଏବଂ ଅବସ୍ଥା ବୁଝିକେ ଅନ୍ୟାନ୍ୟ ସକଳ ବିଷୟ ବିବେଚନା କରି ଯେତେଦୂର ଏହା ରକ୍ଷା କରାଯାଇ ପାରେ, ସରକାର ତାହା କରିବେ ।

ବାବୁ ବ୍ରଜନାନ୍ଦ ଦାସ ଦାମ୍ଭାସାଙ୍କ ସଂଶୋଧନ ପ୍ରସ୍ତାବ ସମର୍ଥନ କରିଥିଲେ । ସେ କହିଥିଲେ ଯେ ସମ୍ମିଳିତ ଓଡ଼ିଆଭାଷୀ ଅଞ୍ଚଳମାନ ଏକତ୍ର କରାଯାଇ ଓଡ଼ିଶା ପ୍ରଦେଶ ଅଧୀନରେ ରହିବାକୁ ଭାରତ ସରକାରକୁ ଜଣାଇ ଶୀଘ୍ର ସହଯୋଗ କରିବାକୁ ଅନୁରୋଧ କରାଯାଉ । ଓଡ଼ିଆ ଦେଶମିଶ୍ରଣ ପ୍ରସ୍ତାବକୁ କାଉନ୍ସିଲ୍ର ଦୁଇଜଣ ମୁସଲମାନ ମେମ୍ବର ସମର୍ଥନ କରିବା କଥା ମୁସଲମାନଙ୍କ ଲୀଗ୍ର ପ୍ରତିବାଦ ସ୍ୱରୂପ ବୋଲି ମଧ୍ୟ କହିଥିଲେ ।

ବଙ୍ଗଳାର ଅମରନାଥ ଦତ୍ତ ନୀଳକଣ୍ଠ ବାବୁଙ୍କ ମୂଳ ପ୍ରସ୍ତାବକୁ ସମର୍ଥନ କରିଥିଲେ । ଏ ପ୍ରସଙ୍ଗରେ ହିନ୍ଦୁ ମୁସଲମାନ ପ୍ରଶ୍ନ ଉଠାଇବା ଦୁଃଖର ବିଷୟ ବୋଲି ସେ କହିଥିଲେ । ବ୍ରହ୍ମପୁରର ଗଞ୍ଜାମ ପ୍ରତିନିଧି ଯୋଗେଶ୍ୱର କହିଲେ ଯେ ୩୫୦ ବର୍ଷ ଧରି ଓଡ଼ିଶା ଉପରେ ସରକାର ସଙ୍ଗେ ରହି ଆସିଥିଲା । ସ୍ୱଭାବତଃରେ ସ୍ୱତନ୍ତ୍ର ପ୍ରଦେଶଗଠନର ସେ ଏକାନ୍ତ ପକ୍ଷପାତୀ; ମାତ୍ର ଅନ୍ଧ୍ରଦେଶରୁ ଓଡ଼ିଆ ଜମ୍ମା ସହ ଓଡ଼ିଶାକୁ ଯୁଚାଇଯିବା ଆନ୍ଧ୍ରମାନଙ୍କର ଇଚ୍ଛା ନୁହେଁ । ଓଡ଼ିଶା ଯଦି କୌଣସି ପ୍ରଦେଶ ସଙ୍ଗେ ମିଶି ରହିବାର ବ୍ୟବସ୍ଥା ହୁଏ, ତାହାହେଲେ ଅନ୍ଧ୍ରପ୍ରଦେଶ ସଙ୍ଗେ ମିଶିବା ଉଚିତ (ହାସ୍ୟ) ଆଉ କେତେ ଜଣ ମେମ୍ବର ଏ ବିଷୟରେ କେତେ କଥା କହିବା ପରେ ଶେଷକୁ ପଣ୍ଡିତ ନୀଳକଣ୍ଠ ଉତ୍ତର କରିଥିଲେ ଯେ ଏତେ ବର୍ଷ ଅପେକ୍ଷା ପରେ ଭାରତସରକାରଙ୍କ ହୋମ ମେମ୍ବର ଓଡ଼ିଆମାନଙ୍କ ଅବସ୍ଥା ବୁଝିଛନ୍ତି ବୋଲି ସେ ଆଶା କରିଥିଲେ । ଓଡ଼ିଆମାନଙ୍କ ଦୁଃଖ ସୁଧାରର ବିଚାର କରାଯିବ, ସେମାନଙ୍କର ଅଭାବ, ଅସୁବିଧା ଦୂର କରାଯିବ ବୋଲି ସରକାରଠାରୁ ଉତ୍ତର ଲାଭ ପାଇବାର ସେ ଆଶା ରଖିଥିଲେ । ସ୍ୱତନ୍ତ୍ର ଶାସନ ନ ପାଇଲେ ଓଡ଼ିଆମାନେ ସନ୍ତୁଷ୍ଟ ହେବେ ନାହିଁ ବୋଲି ସେ ଦୃଢତାର ସହିତ କହିଥିଲେ । ପରକ୍ଷେତ୍ରରେ ମୁଡ଼ିମ୍ୟାନସାହେବ କହିଥିଲେ ଯେ ସବୁ ଓଡ଼ିଆମାନେ ଏକ ଅଲଗା ଶାସନରେ ରହିବାର କଥା ହେଲେ ଅଧିକ ବିସ୍ତୃତ ଭାବରେ ଏ ପ୍ରସଙ୍ଗର ଅନୁସନ୍ଧାନ ଓ ଆଲୋଚନା କରିବା ଆବଶ୍ୟକ । ଓଡ଼ିଆ ଜାତିର ସ୍ୱତନ୍ତ୍ରତା ସମ୍ବନ୍ଧରେ ସଂସ୍କାର ବିଷୟରେ ତାଙ୍କର ପୂର୍ଣ୍ଣ ସହାନୁଭୂତି ସେ ଜଣାଇଥିଲେ । ଗଞ୍ଜାମ ବିହାରଓଡ଼ିଶା ପ୍ରଦେଶକୁ ଆସିବା ନ ଆସିବା ବିଷୟ ଅବଶ୍ୟ ଭାରତ ସରକାର ବିଚାର କରିବେ, ମାତ୍ର ଆସିଲେ ଆଉ ବ୍ୟୟର ସୁବିଧା କେତେ ଦୂର ହେବ ଏବଂ ଶାସନ ଶୃଙ୍ଖଳାର କେତେ ଦୂର ସୁବ୍ୟବସ୍ଥା ହେବ-ଏ ସମ୍ବନ୍ଧେ ବିହାରଓଡ଼ିଶା ସରକାରଙ୍କ ମତ ଜାଣିବା ଆବଶ୍ୟକ । ଓଡ଼ିଶାବାସୀ ବର୍ତ୍ତମାନ ଯେ ବ୍ୟବସ୍ଥା ହୋଇଅଛି ଏବଂ ଓଡ଼ିଆମାନେ ଏବେ ଯେପରି ଛିନ୍ନ ଭିନ୍ନ ଅବସ୍ଥାରେ ଅଛନ୍ତି ତାହା ଯେ ଆଦୌ ସନ୍ତୋଷଜନକ ନୁହେଁ, ମୁଡ଼ିମ୍ୟାନ ସାହେବ ଏହା ସ୍ୱୀକାର କରିଥିଲେ । ଅନ୍ୟ ବ୍ୟୟ ସମ୍ପର୍କ ପ୍ରଶ୍ନର ବିବେଚନା ହେବା ପରେ ଓଡ଼ିଆଭାଷୀ ପ୍ରଦେଶକୁ ନେଇ ଓଡ଼ିଶା ସଙ୍ଗେ ଯୋଗ କରିବାରେ ଯଦି କିଛି ଅସୁବିଧା ଦେଖା ନ ଯାଏ, ତେବେ ସେ ତାହା କରିବାକୁ ସଂପୂର୍ଣ୍ଣ ପ୍ରସ୍ତୁତ ଅଛନ୍ତି । ଶାସନଗତ ଓ ଅର୍ଥଗତ ଅସୁବିଧା ନ ଘଟିଲେ ଏ ବିଷୟ ସରକାର ସାଦରେ ଓ ସହାନୁଭୂତିର ସହିତ ବିଚାର କରିବେ । ଏହି କେତେକ କଥା କହି ପଣ୍ଡିତ ନୀଳକଣ୍ଠଙ୍କୁ ସେ ପ୍ରସ୍ତାବ ଉଠାଇ ନେବାକୁ ଅନୁରୋଧ କଲାରୁ ପ୍ରସ୍ତାବ ଓ ତାହାଁ ସଙ୍ଗେ ସଙ୍ଗେ ସଂଶୋଧିତ ପ୍ରସ୍ତାବ ଉଠାଇ ନିଆଯାଇଥିଲା ।

କେନ୍ଦ୍ରାପଡ଼ା ମସଲମ୍ ଲିଗ୍ର

ବାର୍ଷିକ ଅଧିବେଶନ ୧୯୨୭ ଫେବ୍ରୁଆରୀ ତା ୮।୯ ଦିନରେ ସୁସ୍ତୁରୂପେ ସମ୍ପନ୍ନ ହୋଇଯାଇଅଛି । ତହିଁରେ ନିମ୍ନଲିଖିତ ଉପସ୍ଥାପନ ସହ ସମ୍ମତିକ୍ରମେ ଗୃହୀତ ହୋଇଥିଲା ।

୧ । ପ୍ରତିବର୍ଷ ଲିଗର ବାର୍ଷିକ ସପୋଟ ଓ ଆୟବ୍ୟୟ ହିସାବ ପାଠ କରାଯାଇ ଗୃହୀତ ହେଲା ।

୨ । ବୈଠକ ୫ଥର ନେମାଜ ବନ୍ଦିମିଳ ରୂପେ ଠିକ ସମୟରେ ପାଳନ କରିବାର ପ୍ରସ୍ତାବ କରାଗଲା ।

୩ । ନ୍ୟାୟ କାର୍ଯ୍ୟ ପାଇଁ ପ୍ରତ୍ୟେକ ଗ୍ରାମବାସୀ ଚେଷ୍ଟା କରିବେ ।

୪ । ଜମୁମେଲରୂପେ ୪୦ ଭାଗରେ ୧ଭାଗ ଯକାତ (ଈଶ୍ୱରଙ୍କର ଖଜଣା)ଦେଉଥିବେ, ମଧ୍ୟ ବଳା ପରିଶ୍ରମରେ ଯେଉଁ ସମ୍ପତ୍ତି ମିଳେ ସେଥିର ୫ ଭାଗରୁ ୧ ଭାଗ ଈଶ୍ୱରଙ୍କର ଅର୍ଥରେ ଖର୍ଚ୍ଚ କରିବେ ।

୫ । ପିଲାଙ୍କୁ ଧର୍ମଶିକ୍ଷା ଦେବେ ।

୬ । ପ୍ରତ୍ୟେକ ଗ୍ରାମର ସରଦାର ତାଙ୍କର ଇଲାକାର ଭାଇମାନଙ୍କୁ ମୋହରମ ମାସର ତା ୧୦ ଦିନ ମଧ୍ୟରେ ଓ ୫।୧୦ ଗ୍ରାମ ଏକ ନିର୍ଦ୍ଦିଷ୍ଟ ଯାଗାରେ ଠୁଳ ହୋଇ ସେଠାରେ ଧର୍ମଚର୍ଚ୍ଚା ଇତ୍ୟାଦି କରିବା ହେବେ ।

୭ । ପ୍ରତ୍ୟେକ ଘରର ସ୍ତ୍ରୀଲୋକମାନେ ଅନ୍ତତଃ ପ୍ରତ୍ୟେକ ଶୁକ୍ରବାର ଦିନ ସନ୍ଧ୍ୟାବେଳେ ଧର୍ମସୂତ୍ରକ ପଢ଼ିବେ; ମଧ୍ୟ ପିଲାଙ୍କୁ ଓ ପ୍ରତିବାସୀଙ୍କୁ ଶିକ୍ଷା ଦେବେ ।

୮ । ବର ଓ କନ୍ୟା ବିଭାଘର ମଜଲିସରେ ଧର୍ମ ପୁସ୍ତକ ଓ ନେମାଜ ପଢ଼ିବେ ।

୯ । ପ୍ରତ୍ୟେକ ଘରରେ ତରକାରୀ ସମସ୍ତ ପ୍ରକାର ଫସଲ ଉତ୍ପନ୍ନ କରିବାକୁ ଚେଷ୍ଟା କରିବେ । ପ୍ରତ୍ୟେକ ଘରେ ଚରଖା ଚଳାଇବେ ।

୧୦ । ଗ୍ରାମ୍ୟପାନ୍ଥି ବ୍ୟବସାୟରେ ଲଗାଇ ବୃଦ୍ଧି କରାଇବେ । ମଧ୍ୟ ଗ୍ରାମ୍ୟ ଲୋକଙ୍କୁ ବ୍ୟବସାୟ କାର୍ଯ୍ୟରେ ଉତ୍ସୃଷ୍ଟ କରାଇବେ ।

୧୧ । ପ୍ରତ୍ୟେକ ଗ୍ରାମର ସରଦାର ଦୈନିକ ୫ ଥର ନେମାଜ ସମୟରେ ମସଜିଦରେ ଉପସ୍ଥିତ ହୋଇ ଭାଇମାନଙ୍କୁ ସଙ୍ଗରେ ନେଇ ଉଚ୍ଚ ଏମାମ ହୋଇ ନେମାଜ ପାଠ କରାଇବେ । ମଧ୍ୟ ବସ୍ତିର ଭାଇମାନଙ୍କୁ ସର୍ବଦା ସେମାନଙ୍କର ଉନ୍ନତି ବାଟକୁ ଶିକ୍ଷା ଦେବେ ଏବଂ ନ୍ୟାୟ କାର୍ଯ୍ୟ ଶିକ୍ଷା ଦେବେ ।

୧୨ । ମସଲମ ଲିଗ କମିଟିର ସଦସ୍ୟତା ପାଇଁ ପ୍ରତ୍ୟେକ ବସ୍ତିବାସୀ ଅବସ୍ଥାନୁଯାୟୀ ସାହାଯ୍ୟ କରିବେ ।

୧୩ । ସଭାପତି ଓ ଅଭ୍ୟର୍ଥନା ସମିତିର ସଭାପତିଙ୍କ ଧନ୍ୟବାଦ ଅର୍ପଣ ହେଲାପରେ ସଭା ଭଙ୍ଗ ହେଲା ।

ଡାକ୍ତର ଓୟାହେଦ ଅଲି
ସମ୍ପାଦକ—କେନ୍ଦ୍ରାପଡ଼ା-ମସଲମଲିଗ

* * *

ମସଲମ ଲିଗ୍ ଧର୍ମଚର୍ଚ୍ଚା ଏବଂ ଶିଳ୍ପ, ବାଣିଜ୍ୟର ଉନ୍ନତି ନିମନ୍ତେ ଚେଷ୍ଟା କରିବାର ଯେ ସବୁ ନିର୍ଦ୍ଧାରଣ କରିଅଛନ୍ତି ତାହା ଅତି ପ୍ରଶଂସନୀୟ । ଆମ୍ଭେମାନେ ଅତି ଆନନ୍ଦ କରିବାକୁ ସ୍ପୃହା ଏକିକ ଯେ ଶିଳ୍ପ ମଧ୍ୟରେ କେବଳ ଚରଖା ବ୍ୟବହାର କରିବାର ନିର୍ଦ୍ଧାରଣ ହୋଇଅଛି । କେବଳ ଚରଖା କାହିଁକି? ଅନ୍ୟାନ୍ୟ କ୍ଷୁଦ୍ର କ୍ଷୁଦ୍ର ଶିଳ୍ପ ଉନ୍ନତିପାଇଁ ଚେଷ୍ଟା କରିବା ମଧ୍ୟ ବାଞ୍ଛନୀୟ; ଚରଖା ବ୍ୟବହାରରେ ସାଧାରଣତଃ ଲପାସୂତାପ୍ରତି ବୋଧହୁଏ ଲକ୍ଷ୍ୟ ରଖିଅଛନ୍ତି, ତାହା କରନ୍ତୁ-ତାହା ଆମ୍ଭେମାନେ ମନା କରୁନାହୁଁ । ଶୀଘ୍ର ଉନ୍ନତିଲାଭ କରିବାକୁ ଏଣ୍ଡିପୋକ ପାଳିବା ଯଥେଷ୍ଟ ପରିମାଣରେ ସମସ୍ତଙ୍କ ଉଚିତ କରୁଅଛନ୍ତି । ଏଣ୍ଡିପୋକ ପୋଷି ଏଣ୍ଡି ସିଲକ ସହଜରେ

ଯେପରି ଉତ୍ପନ୍ନ କରାଯାଇପାରନ୍ତି ତାହା ଓଡ଼ିଶାର ଅନେକ ଲୋକ ଜାଣି ଗଲେଣି । ସେହି ଏଣ୍ଡିସିଲ୍କ ଉତ୍ପନ୍ନ, ତସର ଉତ୍ପନ୍ନ ଅପେକ୍ଷା ଅଧିକ ସହଜ ଏବଂ ଯେ ଇଚ୍ଛା ସେ ସହଜରେ ତାହା ଉତ୍ପନ୍ନ କରିପାରୁଅଛନ୍ତି । ଲିଗର ମେମ୍ବରମାନେ ଯଦି ତାଙ୍କଠାରୁ ଏଣ୍ଡିପୋକ ନେଇ ସତରେ ଏଣ୍ଡିସିଲ୍କ ଉତ୍ପନ୍ନର ଚେଷ୍ଟା କରନ୍ତେ ତାହାହେଲେ ବିଶେଷ ଲାଭବାନ୍ ହୁଅନ୍ତେ । ଏକସେର ଏଣ୍ଡିରୁ ଯେଉଁ ବସ୍ତ୍ର ତିଆରି ହୁଏ ତାହାର ଦାମ ୧୫।୨୦ ଟଙ୍କାରୁ କମ ନୁହେଁ । ଆଶାକରୁଁ ଲିଗ୍ର ମେମ୍ବରମାନେ ଆମ୍ଭମାନଙ୍କର ଏହି ପ୍ରସ୍ତାବ ବିଶେଷ ବିବେଚନା କରିବେ ।

ଓଡ଼ିଆ ସମାଜ ଶାଲିମାର

ଶାଲିମାର ଓଡ଼ିଆସମାଜର ଗୋଟିଏ ଅତିରିକ୍ତ ଅଧିବେଶନ ତା ୧-୨-୨୭ରିଖ ମଙ୍ଗଳବାର ସନ୍ଧ୍ୟା ୭ ଘଣ୍ଟା ସମୟରେ ଅନୁଷ୍ଠିତ ହୋଇଥିଲା । ସେଥିରେ ପଞ୍ଚାଶ ଓ ଅନ୍ୟାନ୍ୟ ସଭ୍ୟମାନେ ଯୋଗଦେଇଥିଲେ । ସମାଜର ସଭାପତି ଶ୍ରୀ ଯୁକ୍ତ ବୈଦ୍ୟନାଥ ଦାସ ସଭାପତିର ଆସନ ଗ୍ରହଣ କରିଥିଲେ ।

ସଭାପତି, ସମାଜର ସଂପାଦକ ବାବୁ ବିଷ୍ଣୁଚରଣ ସାହୁଙ୍କ ଚକ୍ରଧରପୁର ନୂତନକୁ ବଦଳି ହୋଇ ଯାଉଥିବାରୁ ତାଙ୍କ ବିଦାୟ ଉପଲକ୍ଷେ ଏ ସଭା ହେଉଥିବା କାରଣ ବୁଝାଇ ଦେଇଥିଲେ । ବାବୁ ଜଗନ୍ନାଥ ମହାପାତ୍ର—ସମାଜ ଉପଯୁକ୍ତ କର୍ମୀ ହରାଇଅଛି ଓ ସମାଜ ତାଙ୍କ ଦ୍ୱାରା କିପରି ଗୁଳନ ହେଉଥିଲା ତାହା ଦୁଃଖରେ ପ୍ରକାଶ କରିଥିଲେ; ଏବଂ ଉପସ୍ଥିତ ସଭ୍ୟମାନେ ତାହା ଅନୁମୋଦନ କରି ସଂପାଦକଙ୍କ ବିଦାୟରେ ମର୍ମାନ୍ତିକ ବେଦନା ଅନୁଭବ କରିଥିଲେ ।

ସଭାପତି ତାଙ୍କର ବକ୍ତୃତାରେ କହିଥିଲେ ଯଦି ଓ ସେ ନୂଆ ସଂପାଦକଙ୍କର ବିଦାୟରେ ଉପଯୁକ୍ତ କର୍ମୀ ହରାଉଅଛନ୍ତି, କିନ୍ତୁ ସମାଜର ଯେଉଁ ଅନୁଷ୍ଠାନରୁ ତାଙ୍କ ସେଠାରେ ଏହି ସମାଜର ଉଦ୍ଦେଶ୍ୟ ସାଧନ କରେ, ତାହାହେଲେ ଏପରି କର୍ମୀଙ୍କ ବିଦାୟରେ ସମାଜ ଦୁଃଖିତ ନ ହୋଇ ଗୌରବାନ୍ୱିତ ମନେକରେ । ଆଉରି ମଧ୍ୟ ବାବୁ ବିଷ୍ଣୁଚରଣ ସାହୁ ଆପଣା କାର୍ଯ୍ୟଦକ୍ଷତା ଯୋଗୁଁ ବଦଳି ହୋଇଯାଉଅଛନ୍ତି ଏବଂ ତାଙ୍କର ଉତ୍ତରୋତ୍ତର ଉନ୍ନତି ପାଇଁ ଭଗବାନଙ୍କଠାରେ ଆମ୍ଭମାନଙ୍କର ପ୍ରାର୍ଥନା କରୁଅଛୁ ।

ବାବୁ ବିଷ୍ଣୁଚରଣ ସାହୁ ସମାଜର ଉପସ୍ଥିତ ସଭ୍ୟମାନଙ୍କଠାରୁ ବିଦାୟ ନେବାବେଳେ କହିଥିଲେ, ଯଦି ମୁଁ ପ୍ରକୃତରେ କିଛି କାର୍ଯ୍ୟ କରିଥାଏଁ ଓ ଯଦି ଆପଣମାନେ ମୋ ବିଦାୟରେ ପ୍ରକୃତ ମର୍ମାନ୍ତିକ ବେଦନା ଅନୁଭବ କରୁଥାନ୍ତି ଓ ମୋଠାରେ ଆପଣମାନଙ୍କର ଯେଉଁ ସ୍ନେହ ଅଛି ତାହା ଚିରକାଳ ରଖିବାକୁ ଚାହାନ୍ତି ତାହାହେଲେ ସମସ୍ତେ ଏକମନ ଏକ ପ୍ରାଣରେ ସମାଜର ଉନ୍ନତି ନିମନ୍ତେ ଲାଗିଲେ ମୁଁ ଖୁସି ହେବି ବିଶେଷ କୃତକୃତ୍ୟ ହେବି ।

ବାବୁ ବନମାଳୀସାହୁ ସର୍ବବାଦୀ ସମ୍ମତିକ୍ରମେ ସଂପାଦକ ପଦରେ ମନୋନୀତ ହୋଇ ସମାଜର ସମସ୍ତ କାର୍ଯ୍ୟଭାର ଗ୍ରହଣ କଲେ ।

ସଭା ରାତ୍ରି ୧୦ ଘଣ୍ଟା ସମୟରେ ଭଙ୍ଗ ହୋଇଥିଲା ।

ବନମାଳୀ ସାହୁ
ସଂପାଦକ ଓଡ଼ିଆ ସମାଜ
ଶାଲିମାର

Digitized by srujanika@gmail.com

୨୦୧୧ବ

ନୋଟିସ

୩୧।୧ ୨।୨୭

ଇମ୍ପିରିଏଲ ବ୍ୟାଙ୍କ ଅଫ୍ ଇଣ୍ଡିଆ ସେଭିଂସ ବ୍ୟାଙ୍କରେ ଟଙ୍କା ଅମାନତ ରଖିବାର

ନିୟମାବଳୀ—

ଅମାନତ ରଖିବା ।

ତା ୧ ରିଖ ଜାନୁଆରିଠାରୁ ତା ୩୧ ରିଖ ଡିସେମ୍ବରପର୍ଯ୍ୟନ୍ତ ଏକବର୍ଷ ମଧ୍ୟରେ ଉକ୍ତ ସେଭିଂସ ବ୍ୟାଙ୍କରେ ମୋଟ ପାଞ୍ଚହଜାର ଟଙ୍କା ଜମା ଦିଆଯାଇପାରେ । ଦୁଇ କିମ୍ବା ତତୋଽଧିକ ବ୍ୟକ୍ତି ବା ବ୍ୟକ୍ତିମାନଙ୍କ ନାମରେ ହିସାବ ଖୋଲାଯାଇ ପାରେ । ତନ୍ମଧ୍ୟରୁ ବା—ତତୋଽଧିକ ବ୍ୟକ୍ତି ବା ବ୍ୟକ୍ତିମାନେ ବା ସେମାନଙ୍କ ମଧ୍ୟରୁ ଜୀବିତ ଥିବା ବ୍ୟକ୍ତି ବା ବ୍ୟକ୍ତିମାନେ ଟଙ୍କା ଉଠାଇ ନେଇପାରନ୍ତି ।

ଉଠାଇ ନେବା

ଯେ କୌଣସି ସମୟରେ ଟଙ୍କା ଉଠାଇ ନିଆଯାଇପାରେ କିନ୍ତୁ ସପ୍ତାହ ମଧ୍ୟରେ ଏକାଧିକ ଥର ଉଠାଇ ନିଆଯାଇ ନ ପାରେ ।

ଯେଉଁ ଅମାନତକାରୀମାନେ ହିସାବ ଖୋଲି ହୋଇଥିବା ସହରରେ ବାସ ନ କରନ୍ତି ସେମାନେ ଡାକଦ୍ୱାରା ଟଙ୍କା ଅମାନତ କରି ଓ ଉଠାଇ ନେଇପାରନ୍ତି ।

ଟଙ୍କା ଉଠାଇବାରେ ବ୍ୟାଙ୍କର ଏକ ଅଫିସରେ ଥିବା ହିସାବ ଉଠାଇ ନେଇ ଅନ୍ୟ ଅଫିସରେ ହିସାବ ଖୋଲି କରାଯାଇପାରେ ।

ଉଚ୍ଚ ସୀମା ଅମାନତ ସମ୍ବନ୍ଧୀୟ ହିସାବ ।

କୌଣସି ବ୍ୟକ୍ତିଙ୍କ ହିସାବରେ ପାଞ୍ଚହଜାର ପର୍ଯ୍ୟନ୍ତ ଟଙ୍କା ଜମା ହୋଇଗଲେ ସେହି ବ୍ୟକ୍ତି ଉକ୍ତ ସମସ୍ତ ଟଙ୍କା ବା ତହିଁ ମଧ୍ୟରୁ ଟ ୨୦୦୦ ଟଙ୍କା କିମ୍ବା ତାହାର କୌଣସି ସୁଲଭ ଅଂଶ ଯଥା [ଟ ୫୦୦।୨୦୦୦ —ଏହି ହାରରେ] ସେହି ହିସାବରୁ ଉଠାଇ ନେଇ ଏକଗୋଟି ସ୍ୱତନ୍ତ୍ର ସେଭିଂସ ବ୍ୟାଙ୍କ ହିସାବ ଖୋଲିପାରନ୍ତି । ଏହି ପ୍ରକାର ହିସାବରେ ଟଙ୍କା ଅଦାୟ ନେବାକୁ ହେଲେ ଅଦାୟ ତାରିଖର ମାସ ପୂର୍ବରୁ ନୋଟିସ ଦେବାକୁ ହେବ

ସୁଧ ।

କୌଣସି ସାଧାରଣ ହିସାବରେ ପାଞ୍ଚହଜାର ଟଙ୍କାରୁ ଅନଧିକ ମାସିକ ନ୍ୟୁନତମ ବାକି ଉପରେ ବାର୍ଷିକ ଶତକଡ଼ା ଟ ୩୲ ହାରରେ ସୁଧ ଦିଆଯାଏ ଏବଂ ସ୍ୱତନ୍ତ୍ର ସେଭିଂସ ବ୍ୟାଙ୍କ ହିସାବରେ ଯେତେ ଟଙ୍କା ଥିବ ତହିଁରେ ବାର୍ଷିକ ଟ ୩୲ ହାରରେ ସୁଧ ଦିଆଯିବ ।

ବ୍ୟାଙ୍କ ଅଫିସରେ ଦରଖାସ୍ତ କଲେ ସବୁ ଖବର ମିଳିବ

ତା ୧୨।୧।୧୯୨୭ } ଇମ୍ପିରିଏଲ ବ୍ୟାଙ୍କ ଅଫ ଇଣ୍ଡିଆ

କଟକ } ଅଫିସର ଇନଚାର୍ଜ

୧୨୮ **ନୋଟିସ** ୧୯-୨-୨୭

ଆମ୍ଭେ ଶ୍ରୀମତୀ ଯମୁନାଦେଈ ମେ :ମା : ଶ୍ରୀ ଲକ୍ଷ୍ମୀନାରାୟଣ ଠାକୁର । ସା । ଅଲକାପୁରି । ଥା । ଜଗତ୍‌ସିଂହପୁର । ମୁ । ଜି । କଟକଙ୍କ ଜମୀଦାରୀ । କ । କଟକ କଟୁରଣା ଥାନ ଇଲାକା । ଥା । କୁଲ୍ଲାଅରକ୍ଷପୁର ନ ୧୯୭୧–୧୯୭୧ମ୍ବର
୧ ୨

ଉକ୍ତ ଜମୀଦାରୀର ପ୍ରଜାମାନଙ୍କଠାରୁ ଖଜଣା ଓ ପେଷ୍ଟା ସୁଚାଧାନ ଗାଡ଼ିମାନଙ୍କଠାରୁ ମାହାଜନୀ ଟଙ୍କା ଓ ମାହାଜନୀ ଧାନ ଆଦାଏ ଅସୁଲ କରିବା ଓ ଆମ୍ଭ ତରଫରୁ ମାଲମୋକଦ୍ଦମା ବୁଝାସୁଝା କରି ଚଳାଇବା ସକାଶେ ଅନ୍ୟାନ୍ୟ ବ୍ୟକ୍ତିଙ୍କ ସହିତ ଘୁଃ ଜାଲୁଦାସୀ ସାଃ ନାରାଣପୁର ଜାତୀ ବ୍ରାହ୍ମଣ ମହାନ୍ତିଙ୍କ ନାମରେ ତା ୧।୩।୨୬ ରିଖରେ ରେଃ ନଂ ମୋକ୍ତାରନାମା ଅମ୍ଭେ ଲେଖିଦେଇ ଥିବାରୁ ଉକ୍ତ ରସାନନ୍ଦ ମହାନ୍ତି ଅମ୍ଭ ତରଫରୁ ଉପରୋକ୍ତ କାର୍ଯ୍ୟମାନ ଚଳାଇଥିଲେ । ଏଥିରୁ ସେ ଅମ୍ଭକୁ ଅସୁସ୍ଥ ପରଦାନସୀନ ସ୍ତ୍ରୀ ଲୋକ ଦେଖି ଅମ୍ଭର ଦସ୍ତଖତ ଓ ମୋହର ସଂଯୁକ୍ତ କେତେକ ସାଦା କାଗଜରେ ଅମ୍ଭ ଅଜ୍ଞାତସାରରେ ଆପଣା ମନଇଚ୍ଛାମତେ କେତେକ ବ୍ୟକ୍ତିଙ୍କଠାରୁ କର୍ଜ ଅମ୍ଭ ସହୀକର ଦସ୍ତଖତ ପଟ୍ଟା ଲେଖିଦେଇଥିବା ଓ ମଧ୍ୟ ପ୍ରଜାମାନଙ୍କଠାରୁ ଟଙ୍କା ଓ ଧାନ ଆଦାଏ ଅସୁଲ କରି ଅତ୍ମସାତ କରି ଇଛାଯୋଗଜନିତ କାର୍ଯ୍ୟ କରି ଶୁଣା ପ୍ରକାଶ ହେବାରୁ ଅମ୍ଭେ ତାଙ୍କ ଉକ୍ତ କାର୍ଯ୍ୟରୁ ଅଜକୁ ପ୍ରାପ୍ତ ମା ୨ ସ ହେବ କର୍ତ୍ତ୍ୟରୁ ଅଜକୁ ତାଙ୍କ ନାମରେ ଲେଖିଦେଇଥିବା ମୋକ୍ତାରନାମାକୁ ରଦ କରିଅଛୁଁ ଓ ତାଙ୍କ ନାମରେ ହିସାବ କାଗଜପତ୍ର ଓ ଚାବିକାଠି ଆଦି ପାଇବା ସକାଶେ ନାଲିସ କାଏର କରିବା ଉଦ୍‌ଯୋଗରେ ଅଛୁଁ । ଅତଏବ ଏ ନୋଟିସଦ୍ୱାରା ସର୍ବସାଧାରଣ ବ୍ୟକ୍ତି ମାନଙ୍କୁ ଜଣାଇ ଦେଉଅଛୁଁ କି ଅମ୍ଭର କୌଣସି ପ୍ରଜା ବା ଖାତକ ବା ଅନ୍ୟ କେହି ଅମ୍ଭର ପ୍ରାପ୍ୟ କୌଣସି ଟଙ୍କା ବା ଧାନ ତାଙ୍କୁ ଦେବେନାହିଁ ଦେଲେ ତହିଁ ସକାଶେ ଅମ୍ଭେ ଦାୟୀ ହେବୁ ନାହିଁ । ଇତି ।

ତା ୩।୨।୧୯୨୭ } ଶ୍ରୀମତୀ ଯମୁନାଦେଈ

୧୨୨ **ବିଜ୍ଞାପନ** ୩।୩।୨୭

ଅଠମଲ୍ଲିକ ଷ୍ଟେଟ ସେଟଲମେଣ୍ଟପାଇଁ ୮ ଜଣ ଟ୍ରାଭର୍ସ ଅମିନ, ୧୫ ଜଣ କେଡ଼େଷ୍ଟ୍ରାଲ ଅମିନ, ଏକଜଣ କାନୁନଗୋ, ୨ଜଣ ଇନ୍‌ସପେକ୍ଟର, ୧ଜଣ ହେଡ଼କ୍ଲର୍କ ଏକଜଣରେ କଡ଼ ବେଗରୁ ଏକଜଣ କାଇଉଟ ଏକଜଣ ପେସ୍କାର, ଏକଜଣ ହେଡ଼ମୋହରର ଆବଶ୍ୟକ । ଯୋଗ୍ୟତାନୁସାରେ ବେତନ ଦିଆଯିବ । ଅମିନମାନେ ଇଣ୍ଡା,କ୍ସ ରେଟରେ ବେତନ ପାଇବେ । ଅପ୍ରେଲ ୧୫ ତାରିଖରୁ କାର୍ଯ୍ୟ ଆରମ୍ଭ ହେବ । ଆବେଦନକାରୀମାନେ ସ୍ୱ ପ୍ରଶଂସା ପତ୍ରର ନକଲ ସହ ଅତିଶୀଘ୍ର ନିମ୍ନସ୍ୱାକ୍ଷରକାରୀଙ୍କ ନିକଟରୁ ଆଗାମୀ ମାର୍ଚ୍ଚ ମାସ ତା ୭ ରିଖ ପର୍ଯ୍ୟନ୍ତ ଆବେଦନ ପତ୍ର ପଠାଇବେ ଏବଂ ନିର୍ବାଚିତ ଲୋକମାନଙ୍କୁ ଆଦେଶପ୍ରାପ୍ତ ମାତ୍ରେ କାର୍ଯ୍ୟରେ ଯୋଗ ଦେବାକୁ ହେବ ।

Gobinda Prassad Singh
Settlement Officer & Dewan
Athmallik
8-2-27

FOR SALE

Ford Car, Lorries, and Bus.

EASY GOING AND CHEAP RUNNING.

Calcutta Price Plus Freight.

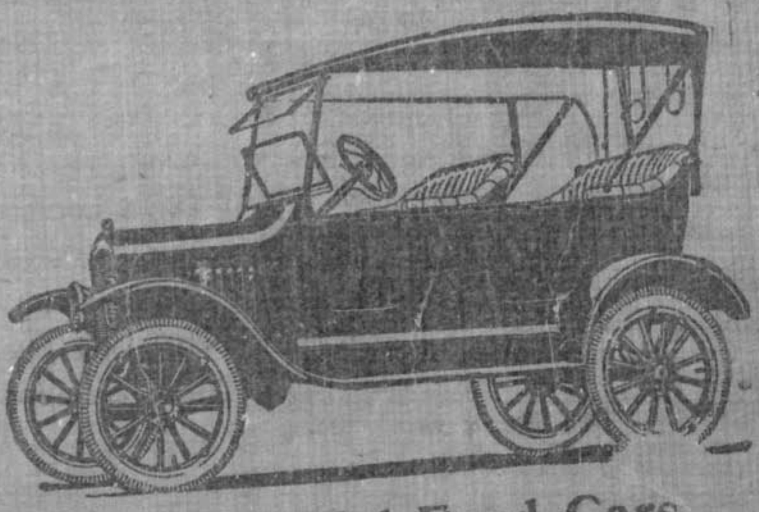

New Model Ford Cars

are very Comfortable and grand looking-Always in Stock.

SOLE DEALERS.

F. H. BILIMORIA Co.

MISSION ROAD, CUTTACK.
OPPOSITE NEW CANTONMENT MARKET

DEALERS IN,—Stationery Provisions and Wine, Fancy Goods, Sporting materials, Crockery, Catlery Alumunium, Enamel ware and Household goods. Motor Tyres, Tubes and Accessories-Agents for "Shell" Petrol and "Shell" Lubricating Oil. Furniture making by order.

TELEGRMS—BILIMORIA, CUTTACK

BEST OFFICE GHARY OR PALKI GAHRY FOR SALE

Price moderate

Deal with Bilimoria and be satisfied.

ମଟର ଗାଡ଼ିର ସୁବିଧା

ଫୋର୍ଡ କାର, ଏବଂ ଲରି, ଏବଂ ବସ୍ ସେଲ୍‌ଫ ଷ୍ଟାର୍ଟର ଭଳି ଫୋର୍ଡ ସସ୍ତା ଖର୍ଚ୍ଚପରବସ୍ତୁରେ କାର, ଏବଂ ଲରି, ଏବଂ ବସ୍ ସେଲ୍‌ଫଷ୍ଟାର୍ଟର ଭଳି ଫୋର୍ଡ ସସ୍ତା ଖର୍ଚ୍ଚପର ଭଯ୍ନ ନାହିଁ । ଏକ ବନ୍ଦ ଉଚ ଅଛନ୍ତି ତାହା ପରିବର୍ତ୍ତେ ବସି ଚଳେଲେ ସସ୍ତା ଖର୍ଚ୍ଚପର ଭୟ ନାହିଁ । ଉପରୋକ୍ତ ଗାଡ଼ିସବୁ ଅନ୍ୟାନ୍ୟ ବସ୍‌ରେ ୮ ଠାରୁ ୧୦ ଜଣ ପର୍ଯ୍ୟନ୍ତ ଲୋକ ବସିପାରିବେ । କୌଣସି ରକମର ଭଳସମାନ ଅନ୍ୟ ଠିକଣାରେ ଅତି ସୁଲଭମୂଲ୍ୟରେ ମିଳିପାରେ । ଏହାର ସ୍ପଷ୍ଟ ଉପକାରିତା ଓ ସୁବିଧାର ଜରୁରୀ ସୁବିଧାର ଭସ୍ମ ନାହିଁ ।

ଏଫ୍ ଏଚ ବିଲିମୋରିଆ ଏଣ୍ଡ କୋଃ

ମିସନରୋଡ଼, କଣ୍ଟନ୍ନିକାଯାର କଟକ

ମୂଲ୍ୟ କଲିକତା ଦାମ ଏବଂ ରେଲ୍‌ଓ୍ୱେ ମାସୁଲ

31-12-27

129

Imperial Bank of India

Bankers to the Government of India.

Authorised Capital	Rs.	11,25,00,000
Paid up Capital	Rs.	5,62,50,000
Reserve Fund	Rs.	4,92,50,000
Reserve Liability of Shareholders	Rs.	5,62,50,000

Branches in all principal Towns of India, Burma and Ceylon. Current Accounts opened free of charge. Fixed Deposits received at 3% P. A. interest Savings Bank. Small sums received at interest :— PRESENT RATE 3 P. A.

GOVERNMENT AND OTHER SECURITIES received for safe custody. Purchases and sales effected. Interest and dividends collected and credited to account or remitted according to instructions.

DRAFTS AND TELEGRAPHIC TRANSFERS issued.

LOANS granted on approved security and all general banking business transacted.

Rates and rules on application to the Officer-in-charge
CUTTACK BRANCH,
Situated Collectorate Buildings

Digitized by srujanika@gmail.com

ନ ୩୯୬ ନମ୍ବର ଭୁଁ,

ଭାଲିବଚ୍ଛି ।

ପ୍ରତ୍ୟେକ ବଜାରେ ଭୁଲବୁଝା ଭଞ୍ଜନ ଭାଲି ଦୁଏ । ବଜାର ଦର ୫୦ ରୁ ୫୦୮/ ଛାଡ଼ମାସୁଲ ୫୦୦/, ଭଲ, ଡାକଗାଡ଼ି ୫୦ ନଇରୁ ୫ ୧ । ଡ଼ଜମାସ୍ତୁଲ ୫୦୮/,

ଉତ୍ତର ଏଣ୍ଡ କୋଂ

୧୪୧ ଓଲ୍ଡ ଶ୍ରୀରାମପୁର ରୋଡ଼

କଲିକତା

୧୬୧ କୃଷ୍ଣ ଘୋଷିତ ୧୨।୩।୨୭

ରାଧାରମଣ ସୁଧା

ଗଣ୍ଠି, ଅନ୍ଥିପିତ୍ତ ଅବା ଯେ କୌଣସି ପ୍ରକାର କଠିନ ବ୍ୟାଧି ହେତୁ ରକ୍ତବମନ ଏହାଅରେ ଅପ୍ରୋଗ୍ୟ ହୋଇଥିରେ ଏହି କେବଳ ଏକମାତ୍ର ମହୌଷଧ । ଏପରି ବ ଲକ୍ଷ୍ୟରୋଗର ସମୁଦ୍ରରେ ଏହି ଔଷଧ ସେବନ କରି ଅନେକ ରୋଗୀ ଏହି କଠିନ ବ୍ୟାଧି- ଠାରୁ ପରିତ୍ରାଣ ପାଇଅଛନ୍ତି । ଅଳ୍ପଦିନର ବ୍ୟାଧି ହେଲେ ଏକସପ୍ତାହ, ଅନ୍ୟଅଧିକ ଦିନର ପୁରୁଣା ହେଲେ ଛଅସପ୍ତାହ ତାଳ ସେବନ କରିବାକୁ ହେବ—ପରୀକ୍ଷା କରି ଦେଖନ୍ତୁ—

ପ୍ରତି ବୋତଲ ଔଷଧର ମୂଲ୍ୟ ୫ ୨୮ (ଡାକମାସୁଲ ଅଠଅଣା ମାତ୍ର) ସଙ୍ଗରେ ପଠାଇବାକୁ ହେଲେ ଡାକ ମାହାସୁଲ ପଡ଼ିଥାଏ ।

ଏକମାତ୍ର ସତ୍ୱାଧିକାରୀ—ଡି. ସି. ଦେ,

ପ୍ରାପ୍ତିସ୍ଥାନ—ଦେଜ, ସୋନା ଏଣ୍ଡ କୋ

୫୩—୪ ଲୋୟର ସର୍କୁଲାର ରୋଡ଼

କଲିକତା

174 ADVERTISEMENT. 5-3-27

Wanted two young energetic men to fill posts of Range Officers. Must possess Kurseong or Balaghat Forest School certificate. Pay Rs. 35/- plus Rs. 10/- horse allowance. For further particulars apply to: —

The Dewan, Athmallik State.
P. o. Kaintragarh.
Via Sambalpur,
B. N. Ry.

158 ADVERTISEMENT. 19-2-27

Applications with testimonials are invited for the post of Assistant Sub-Inspector of schools of the Keonjhar State. Pay Rs. 30-2-40/- a month. Preference will be given to an Oriya who has passed a teachership examination. Applications will be received up to the 20th February 1927.

J. H. Price,
Superintendent.
Keonjhar State.
29-1-27.

170 WANTED 19-2-27

An assistant on Rs. 45/-in the office of the Director of public Instruction, Bihar and Orissa. Applications with testimonials to be sent by the 25th February, 1927 to the Deputy Director of Public Instruction, Bihar and Orissa, Patna. Only I. A. or I. Sc. and natives or domiciled residents of the province need apply.

Patna, The 5th February 1927 — T. C. Orgill, Deputy Director of Public Instruction Bihar and Orissa.

୧୭୪ ୧୫।୨।୨୭

ବିଜ୍ଞାପନ

ଯେହେତୁ କଟକ ମିଉନିସିପାଲିଟିର ଅନ୍ତର୍ଗତ ନିମ୍ନଲିଖିତ ଟାକ୍ସି ହାଉସ, (ପାଉଣ୍ଡ) ସାଟ, ମାର୍କେଟ, ସ୍ଲଟର ହାଉସମାନ ସନ ୧୯୨୭ ମସୀହା ଅପ୍ରେଲମାସ ତା ୧ ରଖ ଠାରୁ । ଲ । ସନ ୧୯୨୮ ମସୀହା ମାର୍ଚ୍ଚମାସ ତା ୩୧ ରଖ ତକ ମୁଦତ ଏକ ବର୍ଷ ନିମନ୍ତେ ଚଳିତ ଫେବୃୟାରୀ ମାସ ତା ୨୮ ରଖ ସୋମବାର ଦିନ ଦ ୩ ଘଣ୍ଟା ସମୟରେ କଟକ ମିଉନିସିପାଲ ଅଫିସରେ ଶ୍ରୀଯୁକ୍ତ ଚେୟାରମେନ ବାହାଦୁରଙ୍କ ହସ୍ତରେ ପ୍ରକାଶ୍ୟ ଡାକ ନିଲାମ ଦ୍ୱାରା ଇଜାରା ବନ୍ଦୋବସ୍ତ କରାଯିବ । ଅତଏବ ଏତଦ୍ୱାରା ସର୍ବସାଧାରଣଙ୍କୁ ଜଣାଇ ଦିଆଯାଉଅଛି ଯେ ଯେଉଁମାନେ ତାହା ନିଲାମରେ ଇଜାରା ନେବାକୁ ଇଚ୍ଛା କରନ୍ତି ସେମାନେ ନଟେଟ ଉପର ଲିଖିତ ନିରୂପିତ ତାରିଖରେ ନିଲାମ ସ୍ଥାନରେ ଉପସ୍ଥିତ ହୋଇ ଡାକ ନିଲାମରେ ଇଜାରା ନେଇ ପାରିବେ । ଯାହାଙ୍କର ଡାକ ସର୍ବାପେକ୍ଷା ଉଚ୍ଚ ଦର ହେବ, କୌଣସି ଆପତ୍ତି ନ ଥିଲେ ତାଙ୍କ ନାମରେ ନିଲାମ ସ୍ଥିର କରାଯିବ ଓ ନିଲାମଗ୍ରହୀତା ତତ୍କ୍ଷଣାତ ନିଲାମ ଡାକ ଶେଷ ହେଉଛି ନିଲାମି ଟଙ୍କାମାନଙ୍କ ଅର୍ଦ୍ଧାଂଶ ଜାମିନସ୍ୱରୂପ ଅଫିସରେ ଦାଖଲ କରିବେ ଓ ବାକି ଟଙ୍କାମାନ ନିରୂପିତ କିସ୍ତି ଅନୁସାରେ ଦାଖଲ କରିବାକୁ ହେବ । ଉକ୍ତ ଅର୍ଦ୍ଧାଂଶ ଟଙ୍କା ନିଲାମ ଶେଷ ହେବାମାତ୍ରେ ଦାଖଲ ନ ହେଲେ ପୁନଃ ନିଲାମ କରାଯିବ ଓ ପ୍ରତ୍ୟେକ କିସ୍ତିର ଟଙ୍କା ସେହି କିସ୍ତିର ପ୍ରଥମ ତାରିଖରେ ଆଗାମୀ ଦେବାକୁ ହେବ ନ ଦେଲେ ତହିଁରେ ଯେ କ୍ଷତି ହେବ ତାହା କଣ୍ଟ୍ରାକ୍ଟରଙ୍କୁ ଦେବାକୁ ହେବ । ନିଲାମ ସ୍ଥିର ହେଲାରୁ ଉପଯୁକ୍ତ ମୂଲ୍ୟର ଷ୍ଟାମ୍ପ କାଗଜରେ ମିଉନିସିପାଲ ଚେୟାରମେନଙ୍କ ନିରୂପିତ ସର୍ତ୍ତ ଅନୁସାରେ ସେମାନେ କବୁଲିୟତ ଲେଖି ଦେଇ ରେଜେଷ୍ଟ୍ରି କରିଦେବେ । ଉପରୋକ୍ତ ନିଲାମ ଅବ ସମ୍ବନ୍ଧୀୟ କୌଣସି ସମ୍ବାଦ ବୁଝିବାକୁ ଆବଶ୍ୟକ ହେଲେ ମିଉନିସିପାଲ ଅଫିସ ଖୋଲା ଥିବା ସମୟରେ ଉକ୍ତ ଅଫିସରେ ହାଜର ହୋଇ ବୁଝି ପାରିବେ ।

ସାଟ

୧ ବ୍ରିଜସାଟ
୨ ଘୋଡ଼ା ଯାହିସାଟ
୩ କାଠଯୋଡ଼ି ସାଟ
ମାର୍କେଟ ।
ଚୌଧୁରୀବଜାର ମାର୍କେଟ
ଓଲ୍ଡବେଙ୍ଗନବଜାର ମାର୍କେଟ

ପାଉଣ୍ଡ
ଦୋଳମୁଣ୍ଡାଇ ପାଉଣ୍ଡ
ରାଣୀହାଟ ପାଉଣ୍ଡ
କଟକଚଣ୍ଡୀ ପାଉଣ୍ଡ
ସ୍ୱାମୀହାଟ ପାଉଣ୍ଡ
ନଳ୍ପୁରକାର ପାଉଣ୍ଡ
ପୁରୀଘାଟ ପାଉଣ୍ଡ
ସ୍ଲଟର ହାଉସ
ଦୋରକ୍ଷା ସ୍ଲଟର ହାଉସ୍

କଟକ ମିଉନିସିପାଲ ଅଫିସ
ତା ୧୬।୨।୧୯୨୭

ହରିଶ୍ଚନ୍ଦ୍ର ଚେୟାରମ୍ୟାନ୍
କଟକ ମ୍ୟୁନିସିପାଲିଟି

ନୀଲାମ ଇସ୍ତାହାର

ନ ୧୦୬୩ ନମ୍ବର ଡିକ୍ରୀଜାରୀ ସନ ୧୯୨୬ ମସୀହା
କଟକ ୨ୟ ମୁନସଫ ଅଦାଲତ

ଶ୍ରୀ ପଣ୍ଡିତ ଲକ୍ଷ୍ମୀନାରାୟଣ ସ୍ୱାମୀ ସାଃ ସୁନ୍ଦରଗ ଥାନା ସଃ କଟକ — ଡିଗ୍ରୀ ଦାର
ପ୍ରାଣବନ୍ଧୁ ସାହୁ ଓଗେରେ ସାଃ ଗୋପୀନାଥପୁର ପ୍ରଃ ହରିହରପୁର — ଯଥାକ୍ରମେ ଦେଃ ମାଲେ

ଉପର ଉକ୍ତ ନମ୍ବର ମୋକଦ୍ଦମାରେ ନିମ୍ନଲିଖିତ ସମ୍ପତ୍ତିମାନ ନିଲାମ ହେବ । ଡିକ୍ରୀ ଓଗେରେ ୫୨୩୭୯ ତାରିଖ ତା ୧୮।୩।୨୭

କଟକ ଜିଲ୍ଲା ଅନ୍ତଃପାତୀ ସୁଃ ପଃ ମୁଃ ଜଗନ୍ନାଥପୁର ନ ୯୯ ନମ୍ବର ଥାନା ମୌଃ ବାଲିଆ ନ ୪ ନମ୍ବର ଖାତା ନ ୩୩୧୫୨ ନମ୍ବର ଲଃ ଦଃ ବାହେଲା ଏ ୦—୯୯୧ ଅଃ ମୂଃ ୫୧୦୯

ମୌଃ ବାଲିଆ ଲଃ ବାହେଲା ନ ୨୮ ନମ୍ବର ଖାତା ଏ ୧—୬୦୨ ମଧ୍ୟରୁ ଏ ୦—୩୪୦ ଅଃ ମୂଃ ୫୩୯

ମୌଃ ବାଲିଆ ଲଃ ବାହେଲା ନ ୪୮ ନମ୍ବର ଖାତା ଏ ୩—୮୯୨ ମଧ୍ୟରୁ ଏ ୦—୯୩୮ ଅଃ ମୂଃ ୫୯୯

ମୌଃ ବାଲିଆ ଲଃ ବାହେଲା ନ ୨୮ ନମ୍ବର ଖାତା ଏ ୩—୫୬୮ ମଧ୍ୟରୁ ଏ ୦—୬୦୧ ଅଃ ମୂଃ ୫୬୦୯

ମୌଃ ବାଲିଆ ଲଃ ବାହେଲା ନ ୨୮ ନମ୍ବର ଖାତା ଏ ୦—୮୩୨ ମଧ୍ୟରୁ ଏ ୦—୪୮ ଅଃ ମୂଃ ୫୫୯

ମୌଃ ବାଲିଆ ଲଃ ବାଯ୍ୟାନ୍ତି ନ ୧୬୦ ନମ୍ବର ଖାତା ଏ ୦—୮୦୮ ମଧ୍ୟରୁ ଏ ୦—୬୫୫ ଅଃ ମୂଃ ୨୬୯

ମୌଃ ବାଲିଆ ଲଃ ବାଯ୍ୟାନ୍ତି ନ ୬୫୯ ନମ୍ବର ଖାତା ଏ ୦—୨୮୦ ମଧ୍ୟରୁ ଏ ୧—୧୦୨ ଅଃ ମୂଃ ୫୧୦୦୯

ମୌଃ ବାଲିଆ ଲଃ ବାଯ୍ୟାନ୍ତି ନ ୨୦୬ ନମ୍ବର ଖାତା ଏ ୩—୩୬୫ ମଧ୍ୟରୁ ଏ ୦—୪୬୪ ଅଃ ମୂଃ ୫୪୦୯

ମୌଃ ସଲେଇ ଲଃ ବାହେଲ ନ ୨୧୬୯୦ ଲଃ ନ ୯ ନମ୍ବର ଖାତା ୪୧—୬୪୦ ମଧ୍ୟରୁ ଏ ୦—୬୦୦ ଅଃ ମୂଃ ୫୬୦୯

ପୁଃ ସାଃ ଠେଃ ମୂଃ ସାଲେପୁର ନ ୨୦୦ ନମ୍ବର ଥାନା ପ୍ରଃ ସାଏନ୍ଦା ମୌଃ ବଡ଼ାଲି ଖାଃ ଦାଃ ଜାଲଦାର ନ ୪୬୧ ନମ୍ବର ଖାତା ଲଃ ବାଯ୍ୟାନ୍ତି ଏ ୧୦—୧୧ ଜମା ୫୧୫୯ ମଧ୍ୟରୁ ଖାଃ ୫୦/ ଏ ୩—୦୨୯୮ ରୁ ଜମା ୫୫୪୮ ଅଃ ମୂଃ ୫୩୦୦୯

ମୌଃ ବାଲିପୁରର ଖାଃ ଦାଃ ଜାଲଦାର ନ ୨୦୧ ନମ୍ବର ଥାନା ନ ୫୮୪ ନମ୍ବର ଖାତା ଲଃ ବାଯ୍ୟାନ୍ତି ଏ ୧୨—୦୮ ରୁ ଜମା ୫୧୦୦/୫ ମଧ୍ୟରୁ ଖାଃ ୫୦/୦ ଏ ୪—୫୩ ଜମା ୫୩୫୧୧ ଅଃ ମୂଃ ୫୪୦୦୯

—୦—

ନ ୨୪୮ ନମ୍ବର ଡିକ୍ରୀଜାରୀ ସନ ୧୯୨୬ ମସୀହା

ଶ୍ରୀ କଟକକମ୍ପାନୀ ଲିମିଟେଡ ହେଡ଼ଅଫିସ ଗନ୍ଧର୍ଣ୍ଣସାଟ ସହର କଟକ — ଡିଃ

ନ ୧ ନମ୍ବର ହରିହର ଅଲ ନା ଫଜର ଅଲ ସାଃ ଛତିବାଗ ବଗିଚା ସହର କଟକ — ଦେଃ

ନ ୩ ନମ୍ବର ମେସ ବସ ବୁଲ ସଃ ବାଲୁବଜାର ସହରକଟକ ଜାମିନଦାର ।

ଉକ୍ତ ମୋକଦ୍ଦମାର ଡିକ୍ରୀ ଓଗେରେ ଟଙ୍କା ଅଦାୟ ନିମନ୍ତେ ନ ୧ ନମ୍ବର ଦେଣଦାର

ଗାଁନର ନିମ୍ନଲିଖିତ ନିଜସ୍ୱ ସମ୍ପତ୍ତି ତା ୧୬।୩। ୧୯୨୭ ରଖ ଦିନ ଦ ୧୨ ଘଣ୍ଟା ସମୟରେ କଟକ ମୁଃ ପ୍ରଥମମୁନସଫଙ୍କ ଅଦାଲତରେ ନିଲାମ ହେବ ।

ପୁଲିସଷ୍ଟେସନ ଓ ସବରେଜେଷ୍ଟ୍ରିର ମୁଃ ସଦର ମାହାଲ ଅଲଗା ଗାରଦ ନମ୍ବର ୩ରେଟ ମୌଃ ତୁଳସୀପୁର ଓଗେରେ ପ୍ରଃ କଟକ-ହାବେଲି ନ ୧୯୬୪ ନମ୍ବର ତୌ ଲୁକ୍ତ ଜମିଦାରୀ ମୌଃ ତୁଳସୀପୁର ରହିଥିବା ନ ୧ ନମ୍ବର ପ୍ରଜାର ଦର ଦଖଲ ମାଲି ଖରିଦା ବାଯ୍ୟାନ୍ତି ଜାମୀନ ପଟ୍ଟାଦାର ସୂଚନା ଏ ୦—୨୧୨୪ ରୁ ଜମା ୫୦୩ ୧୧ ଉକ୍ତ ବୃତ୍ତି ଓ ତହିଁରେ ଥିବା ଧୂଳିଆଘର ବ ୩ ଘେ ଓ ଦରାଣ ଚହବାଚ ବାରଣ୍ଡା, ଅଗଣା, କୂଅ, ପାଇଖାନା, ତାସ ସମସ୍ତପ୍ରକାର ବୃକ୍ଷାଦ ଓଗେରେ ସକଳପ୍ରକାର ସତ୍ତ୍ୱର ସହିତ ଅଃ ମୂଃ ୫୧୨୦୯

—୦—

ନ ୮୩୪ ନମ୍ବର ଡିକ୍ରୀଜାରୀ ସନ ୧୯୨୬ ମସୀହା

ଶ୍ରୀ ହରେକୃଷ୍ଣ ଦାସ ଏକଜିକ୍ୟୁଟର ସ୍ୱେଟ ୮ ଲକ୍ଷ୍ମୀନାରାୟଣ ଦାସ ଜରଫ ରାମକୃଷ୍ଣ ଦାସ ନାବାଲଗ ସଃ ମଧୁପାଟଣ ପ୍ରଃ ସୁକୁଳନ୍ଦ ଖାଃ ସାଃ ଓଡ଼ିଆବଜାର ସାହି ସହର କଟକ — ଡିଃ

କୃଷ୍ଣଚନ୍ଦ୍ର ସ୍ୱାଇଁ ନାବାଲଗର ମତା ମାହାଫିଜ୍ ପଦ୍ମ ସ୍ୱାଇଁ ସଃ ଇନ୍ଦ୍ରପୁର ପ୍ରଃ ସୁକୁଳନ୍ଦ — ଦେଃ

ଉକ୍ତ ମୋକଦ୍ଦମାରେ ଜରଦ୍ଦ ଖରଚ ଓଗେରେଟଙ୍କା ଅଦାୟ ନିମନ୍ତେ ଦେଣଦାରର ନିମ୍ନଲିଖିତ ସମ୍ପତ୍ତିମାନ କଟକ ମୁଃ ଦ୍ୱିତୀୟ ମୁନସଫଙ୍କ ଅଦାଲତରେ ତା ୧୫।୩।୧୯୨୭ ରଖ ଦିନ ଦ ୧୨ ଘଣ୍ଟା ସମୟରେ ନିଲାମହେବ ।

୧ । ପୁଲିସଷ୍ଟେସନ ଓ ସବରେଜେଷ୍ଟ୍ରିର ମୁଃ ସାଲେପୁର ପ୍ରଃ କୁସୁମଣ୍ଡଳ ମୌଃ ବୋଧଙ୍ଗ ରହିଥିବା ଖଏସ୍ତଚ ଲାଗାୟତି ବାହେଲା ନ ୧୮ ନମ୍ବର ଖାତା ଖାଃ ୯୩—୪୭ ମଧ୍ୟରୁ ଦେଣଦାରର ଦଖଲ ଅଂଶ ଖାଃ ୫୦।୪ ଏ ୧—୧୫—୭ ଉକ୍ତ ବୃତ୍ତି ଓ ତହିଁରେ ଥିବା ସକଳପ୍ରକାର ସତ୍ତ୍ୱର ସହିତ ଅଃ ମୂଃ ୫୧୦୦୯

୨ । ପୁଲିସଷ୍ଟେସନ ଓ ସବରେଜେଷ୍ଟ୍ରିର ମୁଃ ସାଲେପୁର ପ୍ରଃ ସୁକୁଳନ୍ଦ ମାହାଲ କୁସୁନପୁର ନ ୯୧୬୪ ନମ୍ବର ରାଃ ମୌଃ ଅସରହଟା ସରକମୀର ରକସ ଦେୟ ଜମା ୫୧୩୬୯ ମୋଫସଲ ଜମା ୫୨୬୭୯ ରୁ ରକବା ଏ ୮୨ ଜର ମଧ୍ୟରୁ ଦେଣଦାରର ଦଖଲ ଅଂଶ ଖାଃ ୫୦/ ରୁ ରକସ ଦେୟ ଜମା ୫୮୧ ମୋଫସଲ ଜମା ୫୧୬୮/ ରକବା ଏ ୫—୧୨—୫ ଉକ୍ତ ମଜକୁରୀ ଓ ତହିଁରେ ଥିବା ଜଙ୍ଗପୋତ ଜାଲକର ଆବାଦ, ଅନାବାଦ, ଧୂଳିଭୂଇଁ, ଡାଳଟପିସ୍ଥ, ସମସ୍ତପ୍ରକାର ବୃକ୍ଷାଦ ଓଗେରେ ସକଳପ୍ରକାର ସତ୍ତ୍ୱର ସହିତ ଅଃ ମୂଃ ୫୧୫୯

—୦—

ନ ୧୦୫୨ ନମ୍ବର ଡିକ୍ରୀଜାରୀ ସନ ୧୯୨୬ ମସୀହା
କଟକ ମୁଃ ୨ୟ ମୁନସଫି ଅଦାଲତ

ବାବୁ ବୈଦ୍ୟନାଥ ପଟ୍ଟନାୟକ — ଡିଃ
ହରିମନ୍ତ୍ରିନୀ ଦାସୀ — ଦେଃ

ନିମ୍ନଲିଖିତ ସମ୍ପତ୍ତି ତା ୧୫।୩।୨୭ ରଖରେ ନିଲାମହେବ ।

ତପସିଲ

ଜିଲ୍ଲା କଟକ ଥାନା ସାଲେପୁର ପ୍ରଃ ନଣ୍ଡ-ପୁର ନ ୧୨୫୮।୩୭୬୭।୩୭୭୦।୪୧୬୦ ନମ୍ବର ଓ ନ ୪୧୬୪ ନମ୍ବର ତୌ ଲୁକ୍ତ ରାଃ ବାହାର-ପଡ଼ା ଦେଃ ରଗଡ଼ା ରହିଥିବା ନ ୩୬୨ ନମ୍ବର ଖାତା ଖାଃ ଆଗ ଓ ମିହା ଏ ୧—୨୧୨ ଡିଃ ମଧ୍ୟରୁ ଏ ୦—୪୮ ଡିଃ ନିଲାମହେବ ଅଃ ମୂଃ ୫୧୦୦୯

—୦—

Split by PDF Splitter
Digitized by srujanika@gmail.com

ନ ୪୨   ନୋଟିସ   ୭-୨-୨୭

କୀର୍ତ୍ତୋଦ୍ଧାର !   କୀର୍ତ୍ତୋଦ୍ଧାର !!   କୀର୍ତ୍ତୋଦ୍ଧାର !!!

ଭକ୍ତକବି ଜଗନ୍ନାଥ ଦାସଙ୍କ

ଶ୍ରୀମଦ୍ଭାଗବତ

"ପରମ ଶାସ୍ତ୍ର ଭାଗବତ, ଅଭ୍ୟାସ କରୁଥିବ ନିତ୍ୟ !"

ଋଷିଙ୍କର ଏହି ଉପଦେଶ ପାଳିବାକୁ ହେଲେ କେବଳ ଶ୍ରଦ୍ଧାପୂର୍ବକ ଅଭ୍ୟାସ ନୁହେଁ ଏହି ଗ୍ରନ୍ଥକୁ ବୁଝିବା ଆବଶ୍ୟକ, ଏହା ସମସ୍ତେ ସ୍ୱୀକାର କରିବେ । ଉତ୍କଳ ଜନ୍ମସଫଳିତ ଓ ପ୍ରତିଦିନ ମଠ ଭକ୍ତଙ୍କଠାରେ ରହିଥିବା ଏହି ଗ୍ରନ୍ଥକୁ ଭକ୍ତ କବି ଜଗନ୍ନାଥଦାସ ଯେପରି ସରଳ ସୁନ୍ଦର ନବାକ୍ଷରୀ ଛନ୍ଦରେ ଅନୁବାଦ କରିଅଛନ୍ତି, ତାହା ସାହିତ୍ୟ-ଜଗତର ଅତୁଳନୀୟ । କାଳକ୍ରମେ ନାନା କାରଣରୁ ସ୍ପଷ୍ଟ-ପ୍ରାଞ୍ଜଳ-ସରଳତାର ସ୍ୱରୂପ ଏହି ଗ୍ରନ୍ଥ ନାନାପ୍ରକାର ଭ୍ରମ ପ୍ରମାଦରୂପ ଆବର୍ଜନା ମଧ୍ୟ ହୋଇ ଭକ୍ତମାନସ-ହଂସର ସନ୍ତରଣ ପକ୍ଷେ ଦୁର୍ଗମ ହୋଇ ପଡ଼ିଅଛି । ପ୍ରଚଳିତ ଗ୍ରନ୍ଥମାନ ଯେ କେବଳ ଦୁର୍ବୋଧ ତାହା ନୁହେଁ, ଅନେକ ସ୍ଥଳରେ ଉପସ୍ଥିତ ଅର୍ଥ ବୋଧକ ନୁହେଁ ବାହିଁ ବାହିଁ ବା ମୂଳର କେତେକାଂଶ ଛାଡ଼ିଯାଇଥିବା ପରି ବୋଧହୁଏ । ଏପରି ଦୁଷ୍ପ୍ରାପ୍ୟ ଗ୍ରନ୍ଥର ଏହି ଦୁର୍ଦ୍ଦଶା ଦେଖି ଆମ୍ଭେ ଦେବେଙ୍କ ବର୍ଷ ହେବ ଏହାର କାର୍ଯ୍ୟସଂସ୍କାର-କାର୍ଯ୍ୟରେ ବ୍ରତୀ ହୋଇ ଉକ୍ତ ଭକ୍ତ ତାଳପତ୍ର ପୋଥି ଓ ମୂଳ ସଂସ୍କୃତ-ଶ୍ଳୋକ ସହିତ ମିଳାଇ ଏହି—

ଶୁଦ୍ଧ ସଟୀକ ସଂସ୍କରଣ

ପ୍ରକାଶ କରିବାକୁ ପ୍ରବୃତ୍ତ ହୋଇଅଛୁ । ସୁଧୀ ଉତ୍କଳବୃନ୍ଦ ଆମ୍ଭର ଏହି ଗ୍ରନ୍ଥର କଥିତ ସାହାଯ୍ୟ ପାଇଲେ ଆମ୍ଭର ଶ୍ରମ ସାର୍ଥକ ହେବ । ପରିଷ୍କାର ଛପା ଓ ଟୀକା ସଂଯୋଗ ଦ୍ୱାରା ଗ୍ରନ୍ଥର କଳେବର ବୃଦ୍ଧି ହେତୁ ମୂଲ୍ୟ କିଛି ଅଧିକ ହୋଇଅଛି ।

ପ୍ରଥମସ୍କନ୍ଧ … …	ଟ ୦।୵	ସପ୍ତମସ୍କନ୍ଧ … …	ଟ ୦।୵
ଦ୍ୱିତୀୟସ୍କନ୍ଧ … …	ଟ ୦।	ଅଷ୍ଟମସ୍କନ୍ଧ … …	ଟ ୦।୵
ତୃତୀୟସ୍କନ୍ଧ … …	ଟ ୦୷୵	ନବମସ୍କନ୍ଧ … …	ଟ ୦।୵
ଚତୁର୍ଥସ୍କନ୍ଧ … …	ଟ ୦୷	ଦଶମସ୍କନ୍ଧ { ଗୋପଲୀଳା	ଟ ୧୷
		ଦ୍ୱାରକାଲୀଳା	ଟ ୧।
ପଞ୍ଚମସ୍କନ୍ଧ … …	ଟ ୦।୵	ଏକାଦଶସ୍କନ୍ଧ … …	ଟ ୦।୵
ଷଷ୍ଠସ୍କନ୍ଧ … …	ଟ ୦।୵	ଦ୍ୱାଦଶସ୍କନ୍ଧ … …	ଟ ୦।୵

ସମସ୍ତ ସ୍କନ୍ଧମାନ ଏକତ୍ର ନେଲେ ଅଥବା କୌଣସି ସ୍କନ୍ଧରୁ ୧୦ ଖଣ୍ଡ ବା ତତୋଧିକ ନେଲେ ଟଙ୍କାରେ ଟ ୦ । କମିଶନ ମିଳିବ । ସମସ୍ତସ୍କନ୍ଧ ଏକତ୍ର ନେଲେ ବନ୍ଧା କମିଶନରେ ... ଟ ୭ । ଡାକଖର୍ଚ୍ଚ ସ୍ୱତନ୍ତ୍ର ।

ପ୍ରାପ୍ତିସ୍ଥାନ—

ପୋଃ ଅଃ ବୃନ୍ଦାବନଚୌକ ।
ସହର କଟକ ।
} ଅରୁଣୋଦୟ ପୁସ୍ତକାଳୟ
ବାଲୁବଜାର

ପ୍ରକାଶ ଥାଉକି ଆମ୍ଭ ଉକ୍ତ ଠିକଣାରେ କମ୍ମ ଠିକଣାରେ ମିଳିବ ।

ଶ୍ରୀ ରାଜକିଶୋର ଦାସ
ଚୈତନ୍ୟ ଅଫସ ପ୍ରସ ।

ନ ୧୨୩   ନୋଟିସ ।

ମୂଲ୍ୟ ଫେରସ୍ତ !   ମୂଲ୍ୟ ଫେରସ୍ତ !!

କର୍ଲ ମେଡିକଲ୍ କଲେଜ ଅଫ୍ ହୋମିଓପ୍ୟାଥିର ପ୍ରିନ୍ସିପାଲ୍ ସ୍ୱର୍ଣ୍ଣପଦକପ୍ରାପ୍ତ ହୋମିଓପ୍ୟାଥିକ ଡାକ୍ତର ଆର୍, ସେନ ଗୁପ୍ତ ଏମ୍, ଡି (ଆମେରିକା) ମହୋଦୟଙ୍କ କର୍ତ୍ତୃକ ଦେଶୀୟ ଗଛମୂଳରୁ ହୋମିଓପ୍ୟାଥିକ ପ୍ରଣାଳୀ ଅନୁସାରେ ଅବିଷ୍କୃତ (ଗଭର୍ଣ୍ଣମେଣ୍ଟ ରେଜିଷ୍ଟ୍ରି କୃତ) କେତୋଟି ଅବ୍ୟର୍ଥ ମହୌଷଧ । (୧) ହେଲ୍ଥ ରେଷ୍ଟୋରେଟର—ପ୍ରମେହଜ୍ୱାଳା, ଶ୍ୱେତପ୍ରଦର, ସ୍ୱପ୍ନଦୋଷ ପ୍ରଭୃତିର ଅବ୍ୟର୍ଥ ମହୌଷଧ । (୨) ବ୍ଲଡ଼-ପିଉରିଫାୟର—ଗଠେଇଆ, ଗରମୀ, ଖାଜି ପ୍ରଭୃତିର ଅବ୍ୟର୍ଥ ମହୌଷଧ । (୩) ହାଇଡ୍ରୋସିଲ କେୟାର—ହାଇଡ୍ରୋସିଲ ରୋଗର ଏକମାତ୍ର ମହୌଷଧ, ଅପରେସନର ଆବଶ୍ୟକ ନାହିଁ । (୪) ମେଟିଜ—ବୃଦ୍ଧଶକ୍ତି ବର୍ଦ୍ଧିତ କରିବାର ଅବ୍ୟର୍ଥ ମହୌଷଧ । (୫) ପିମେଲ୍‌ଫ୍ରେଣ୍ଡ—ପ୍ରଦର, ବାଧକ, କଷ୍ଟାର୍ତ୍ତବ ରଜଃକଷ୍ଟ ପ୍ରଭୃତି ସ୍ତ୍ରୀରୋଗର ଏକମାତ୍ର ଔଷଧ । (୬) ଚଲ୍‌ଡ୍ରେନ୍ ଫ୍ରେଣ୍ଡ—ଶିଶୁର ସ୍ୱାସ୍ଥ୍ୟ ରକ୍ଷାକରିବାକୁ ନଷ୍ଟହେଲେ, ତାର ଶରୀର ଦୁର୍ବଳ ହୋଇ ଅପୋଷ୍ଟ ହେଲେ ଅଥବା ଦାନ୍ତ ଉଠିବା ହେତୁ ଇତ୍ୟାଦି ଶିଶୁରୋଗର ଏହା ଅବ୍ୟର୍ଥ ମହୌଷଧ । (୭) ପାଇଲସ୍ କିଓର—ଅର୍ଶରୋଗର ଏକମାତ୍ର ଔଷଧ (୮) ଏଜ୍‌ମା କଲ୍ୟୁର—ଶ୍ୱାସରୋଗର ଅବ୍ୟର୍ଥ ମହୌଷଧ (୯) ଓ୍ୱାର୍ମ କିଓର—କୃମିରୋଗର ଏହାର ତୁଲ୍ୟ ଔଷଧ ଆଉ ନାହିଁ (୧୦) ଡାଇବେଟିସ୍ କିଓର—ବହୁମୂତ୍ରର ଅବ୍ୟର୍ଥ ମହୌଷଧ (୧୧) ମ୍ୟାଲେରିଆ କିଓର—ମ୍ୟାଲେରିଆ ଜ୍ୱରର ଅବ୍ୟର୍ଥ ମହୌଷଧ (୧୨) ଇୟର ଡ୍ରପ୍—ସର୍ବପ୍ରକାର କର୍ଣ୍ଣରୋଗର ଅବ୍ୟର୍ଥ ମହୌଷଧ (୧୩) ଅଲ-ଷ୍ଟପ୍—ସର୍ବପ୍ରକାର ରକ୍ତସ୍ରାବର ଏକମାତ୍ର ଔଷଧ (୧୪) ସାବ୍‌ଲେସିସ୍-କିଓର—ଗାବ୍‌ଲେସିସ୍ ରୋଗର ପ୍ରଭୃତି ରୋଗର ଅବ୍ୟର୍ଥ ମହୌଷଧ (୧୫) ଆଇସିମ୍‌ଫେଭର—ରକ୍ତ ଓ ... ରୋଗର ଅବ୍ୟର୍ଥ ମହୌଷଧ [୧୬] ପକ୍ସ କିଓର—ବସନ୍ତରୋଗର ଔଷଧ ଓ ପ୍ରତିଷେଧକ

ସ୍ୱତନ୍ତ୍ର ଦ୍ରଷ୍ଟବ୍ୟ—ପ୍ରତିଶିଶି [୨୦୦ ବଟିକା] ମୂଲ୍ୟ ଟ ୧।୵ । ଅରୋଗ୍ୟ ନହେଲେ ମୂଲ୍ୟ ଫେରସ୍ତ । ଅବସ୍ଥାର ଜଣାଇଲେ ସମସ୍ତରୋଗର ଔଷଧ ଓ ବ୍ୟବସ୍ଥା ପଠାହୁଏ । ପତ୍ର ଲେଖିଲେ ଉତ୍ତର ଅନୁସାରେ ହୋମିଓପ୍ୟାଥିକ ଔଷଧଗଧ ପଠାଯାଏ ।

ଓ ନମ୍ବର ଫ୍ରେଣ୍ଡସ୍ ହୋମିଓ ହୋମ୍‌ରେ ପ୍ରାପ୍ତବ୍ୟ ।

ପୋଷ୍ଟବକ୍ସ ନଂ ୧୧୪୧୦ ଟେଲିଗ୍ରାମ୍—unparallee ମାଣିକତଳାଷ୍ଟ୍ରିଟ, କଲିକତା ।

ନଂ ୧୨୩   ନୋଟିସ ।   77

ଜୀବଜୀବିମୂଳ

ଉପରୋକ୍ତ ମୂଳ ଏବଂ ଜୀବିକ କବଚ ଉପରୋକ୍ତ ଯୋଗିଙ୍କ ଦ୍ୱାରା ହିମାଳୟ ଓ ଭବତ ପର୍ବତ ଶ୍ରେଣୀମାନଙ୍କ ମଧ୍ୟରେ ୩୨ବର୍ଷ କଠିନ ତପସ୍ୟାପରେ ପ୍ରାପ୍ତ ହୋଇଅଛି । ଏହା ବ୍ୟବହାରକଲେ ବାଣିଜ୍ୟ ବ୍ୟବସାୟ, ମୋକଦ୍ଦମାରେ ଜୟ, ଶ୍ରୀବୃଦ୍ଧି, ସବୁକାମରେ ଜୟ, ବଶୀକରଣ, ରୋଗମୁକ୍ତି, ଶତ୍ରୁ ଭୟରୁ ରକ୍ଷା ନିଶ୍ଚୟ ହୋଇଥାଏ । ମୂଲ୍ୟ ଟ ୩। ବ୍ୟବହାରକାରୀ ତାଙ୍କର ନାମ ଓ ଉଦ୍ଦେଶ୍ୟ ଲେଖି ପଠାନ୍ତୁ ।

ରିକଭରୀ ଲଜ ନଂ ୧୦୨ ପୋଃ ଅଃ ସାଲକିଆ—ହାଓଡ଼ା,

ନ ୩୨୬ ମୂର

ପ୍ରଜାସତ୍ତ୍ୱ ଆଇନ

(ଉଜଦହାସ ପାଳିତଙ୍କ କୃତ)

ମୂଲ୍ୟ ଟ୨୵ ସ୍ଥଳେ ଟ ୧।

ବର୍ତ୍ତମାନ ବନ୍ଦୋବସ୍ତ ସ୍କଲ୍ପବାରୁ ଉକ୍ତ ପ୍ରଜାମାନଙ୍କର ସତ୍ତ୍ୱସ୍ଥିତି ସମ୍ବନ୍ଧେ ବିଶେଷତ ବନ୍ଦୋବସ୍ତ କାର୍ଯ୍ୟକର୍ତ୍ତାରେ ଜାଣି ନଜର ସ୍ୱାର୍ଥ ରଖିବା କାରଣ ଏହି ପୁସ୍ତକଟି ନଭେମ୍ବର ମାସ ଶେଷ ପର୍ଯ୍ୟନ୍ତ ଟ ୧ ସ୍ଥଳେ ଟ୧। ରେ ବିଅଯିବ । ତେଣୁ ଏକବେ ୧୦ ଖଣ୍ଡ କିଣିଲେ ଟ୧୯ ହିସାବରେ ଟ ୧୦ରେ ପାଇ-ପାରିବେ । ବନ୍ଦୋବସ୍ତ କର୍ମଚାରୀ ସମସ୍ତ ବିଧାନ ଗୁଡ଼ିକ ଏଥିର ସରଳଭାଷାରେ ବୁଝାଇ ଦିଆଯାଇଅଛି ।

ପ୍ରାପ୍ତିସ୍ଥାନ—

୧— ଶ୍ରୀ ବନବିହାରୀ ପାଲିତ
ଭଙ୍ଗାରପୁର କମନ ମ୍ୟାନେଜରଙ୍କ ଅଫିସ
ଗଣେଶଘାଟ—କଟକ ।

୨ — କଟକ ପ୍ରିଣ୍ଟିଂକମ୍ପାନି,
ବରଫାବଜାର, କଟକ;

ନ ୩୧୫ ମୂର ୩,

ଏକଟଙ୍କାରେ ହଜାରେ ଜିନିଷ !

ଏକ୍‌ଲ ଗାଲଭଣ୍ଟର ବାଲ୍ଟି ୧୪୪ ଗଣ୍ଡ ଚାଇଗଣି ରଙ୍ଗର ତାଳ ୧୪୪ ଗଣ୍ଡ, ଗୋଟିଏ ଗ୍ରାମର, ଗୋଟିଏ କ୍ଲପ ଏହି ବାକ୍ସରେ ଗୋଟିଏ ସୁନ୍ଦର ଓ ମଜବୁତ ଫାଉଣ୍ଟେନପେନ, ୭ ଗୋଟି ଜବ, ବୁଇଟିଲ୍ ୧ ସେଟ୍, ଉକ୍ତାର ୧୭, ପଟାପଟ ବାଦ୍ୟ ୧ ଗୋଟି, ସୁନ୍ଦର ନେକଟେଲିସ ୪୦୦, ୧୨ ଗୋଟି ବୋତାମ, ଦୁଇ ୫୦, ପିନ ୨୫ ଗୋଟି, ସେଫ୍‌ଟିପିନ ୧ ଗୋଟି, ଚେନ ୧ ଗୋଟି, ରଙ୍ଗ ୧ ଗୋ, ଏହି ସମସ୍ତ ଆବଶ୍ୟକୀୟ ଜିନିଷ ଗୁଡ଼ିକ ଏକଟଙ୍କା ନାମମାତ୍ର ମୂଲ୍ୟରେ ଦିଆଯିବ, ଡାକମାଶୁଲ ଟ୦।୵

ଟିଭର୍ସ ଏଣ୍ଡ କୋ
ପୋଷ୍ଟବକ୍ସ ନଂ ୨୮୦,
ବହୁବଜାର—କଲିକତା

ଦୀନବନ୍ଧୁ

ଔଷଧାଳୟ ।

ଏହି ଔଷଧାଳୟରେ ଘୃତ, ତୈଳ, ମୋଦକ, ଚୂର୍ଣ୍ଣ, ବଟିକା, ଅବଲେହ, ଅରିଷ୍ଟ ଭସ୍ମ, ଏବଂ ମକରଧ୍ୱଜ, ଯାଫ୍‌ରାନ୍ କେଶର, ଶିଳାଜତୁ, ମୃଗନାଭି କସ୍ତୁରୀ ଆଦି ଯାବତୀୟ ମୂଲ୍ୟବାନ୍ ଔଷଧମାନ ସୁଲଭ ମୂଲ୍ୟରେ ବିକ୍ରୟାର୍ଥ ରହିଥାଏ । ମଫସଲରୁ ଅର୍ଡ଼ର ପାଇବାମାତ୍ରେ ଔଷଧ ଅତ୍ୟନ୍ତ ସାବଧାନ ସହ ଭିଃ ପିଃ ଯୋଗେ ପଠାଉଥାଉ ।

ବିଶେଷ ଦ୍ରଷ୍ଟବ୍ୟ-ରୋଗୀର ବୟସ, କାଳ, ଅବସ୍ଥା, ଇତ୍ୟାଦି ଜଣାଇଆ ଡାକ ଷ୍ଟାମ୍ପ ସହ ପତ୍ର ଲେଖିଲେ ବିନାମୂଲ୍ୟରେ ବ୍ୟବସ୍ଥା ଦିଆଯାଏ । ନିଃସହାୟମାନଙ୍କୁ ବିନାମୂଲ୍ୟରେ ଔଷଧ ଦିଆଯାଏ । ତେବେ ପତ୍ର ଲୁଚିତ ହୁଏ ନାହିଁ ।

ମେରଅବଜାର) ଶ୍ରୀ ଗୋପୀନାଥ ସ୍ୱାମୀ
ପୋଃ ଅଃ କଟକ)   କବିରାଜ

---

173   NOTICE   19-2-27

Wanted a candidate desirous of prosecuting his studies in the Bengal Veterinary Coollege Belgatchia on a stipend of Rs 20/- a month from this Board for 3 years. Applicants should be matriculates of a recognised University and possess a thorough knowledge of English. Preference will be given to those who have passed the I. A. or I. Sc. Examinations of the Patna University or any of the recognised University or have read up to that standard and whose parents belong to the Agricultural castes. The applicants should not be less than 5'-4" in heigh and 30" round the chest (not expanded) and they must not be over 20 years of age. The selected candidate will have to produce certificates of physical fitness for on outdoor life from a local Assistant Surgeon, Certificates of character and certificates of examinations passed. Applicants should be natives of or domiciled in this district. Applications in their own handwriting with testimonials in original should reach the undersigned on or before the 25th February 1927.

L. Mohnty
Vice-Chairman,
District Board, Cuttack.

---

172   Wanted   26-2-27

A Peskar for the Debottor Manager, Nayagarh State on a pay of Rs. 20/- per month. None need apply who is not a Matriculate with experience of court work in Oriya. The selected candidate will have to furnish cash security of Rs. 10)/- only. Applications with copies of testimonials will be received by the undersigned up to 28th February 1927.

Nayagarh } Superintendent
The 8th Febru- }
ary 1927. } Nayagarh State.

---

175   26-2-27

"Wanted an undergraduate preferably an L. T., strong in English and History for the Bhadrak H. E. School on a monthly salary of Rs. 46/-. Apply to the undersigned stating age and qualification on or before the 28th February, 1927. Selected candidate will have to join at once."

Secretary
Bhadrak H. E. School
14-2-27

୧୬୨   **ନୋଟିସ**   ୧୯।୨।୨୭

ଆଗାମୀ ସନ ୧୯୨୭-୨୮ ମସିହା ନିମିତ୍ତ ଅଠଗଡ଼ ଷ୍ଟେଟର ବାର୍ଷିକ ନିଲାମ ଯୋଗ୍ୟ ଅବକାରୀ ଦୋକାନ, ମହୁଆ ପାଞ୍ଚଅଣି ପାଞ୍ଚପଣ ସାଧାରଣ ବାଟେ ଇତ୍ୟାଦିମାନ ଆସନ୍ତା ଫିବ୍ରୁଆରି ମାସ ତା ୨୫ ଦିନରେ ଗୁରୁଡ଼ି ମୁକାମରେ, ନିଲାମ ଡାକ ହେବ। ଟ ୨୫ ଙ୍କା ଡାକ ପର୍ଯ୍ୟନ୍ତ ଏକକାଳୀନ, ଟ ୨୫ ଙ୍କାରୁ ଊର୍ଦ୍ଧ୍ୱ ଡାକସମନ୍ଧର ଏକଚତୁର୍ଥାଂଶ ଟଙ୍କା ନିଲାମ ଦିବ (ମଞ୍ଜୁର) ସଙ୍ଗେ ୨ ଦାଖଲ କରିବାକୁ ହେବ। ନିଲାମ ଗ୍ରହଣେଚ୍ଛୁମାନେ, ଧାର୍ଯ୍ୟ ତାରିଖ ବେଳା ଘ ୧୦ ସମୟେ, ଗୁରୁଡ଼ି ମୁକାମରେ ଉପସ୍ଥିତ ହୋଇ ଉପରୋକ୍ତ ସମୟରେ, ନିଲାମ ଡାକ ଦେବା ସକାଶେ, ସର୍ବସାଧାରଣଙ୍କ ଗୋଚରାର୍ଥେ ଜଣାଇ ଦଉଅଛି।

ଉପରିଲିଖିତ ନିଲାମ ଦ୍ରବ୍ୟ

ଅବକାରୀ ବିଭାଗ	ବନ୍ୟଜାତ ଦ୍ରବ୍ୟ
ଅହିଫେନ ଘାଟ ଓ ଗଞ୍ଜା ଦୋକାନ	ଜାଇଗିରସ୍
୧। ଜଗତ୍ରୋଳ	୧। ଅଠଗଡ଼
୨। ଗୁରୁଡ଼ିଝିଅ	୨। ଜଗତ୍ରୋଳ
୩। ଗୁରୁଡ଼ି	୩। ପ୍ରତାପରାଗ
ଦେଶୀ ଲଣ୍ଡଣ	୪। ଟେଣ୍ଡପଦା
୧। ଗୁରୁଡ଼ିଝିଅ	୫। ମହେଶ୍ୱର
୨। ଗୁରୁଡ଼ି	୬। କୃଷ୍ଣଦାସପୁର
୩। ଟେଣ୍ଡପଦା	୭। ଛତିଆ
୧। ଗୁରୁଡ଼ି ଗ୍ରାମ ଘାଟ ଦୋକାନ	୮। ଜଗନ୍ନାଥପୁର
ସାଉଦର	୯। ସେନାପଦା
୧। ଅନନ୍ତପୁର ମହାନଦୀଘାଟ	୧୦। ବାଲି
୨। ବଡ଼ମ୍ବା ରିଣ୍ଡିଆ ଘାଟ	ବନ୍ୟଜାତ ଦ୍ରବ୍ୟ
୩। ଦଳପୁର ମହାନଦୀ ଘାଟ	
୪। ମହେଶ୍ୱର ମହାନଦୀପାଟଣା ଘାଟ	୧। କେନ୍ଦୁପତ୍ର ଜାତୀୟ ଅର୍ଥିତ
୫। ଗଡ଼ଅଲଘା ଘାଟ	୨। ଶିମିଳିତୁଲା
୧। ବୃନ୍ଦାବନ ପଥ ସମ୍ପର୍କୀୟ ଚଉକି	୩। ଦବରୋଇ
ମହୁଲ ଫଳ	୪। ପତାସୀ
୧। ଅନନ୍ତପୁର ମହାନଦୀ ମହୁଲ	୫। ଦୋଷ
୨। ଜଗତ୍ରୋଳ ,, ,,	୬। ଟୋଲ
୩। କଣ୍ଠୀପିଲିଡ଼ା ,, ,,	୭। କୁସୁମ ଫଳ
୪। ଅଣ୍ଡିଲୋ ବାଟ ଘୋଷ ,,	୮। ହରିଡ଼ାଗୁଣ୍ଡି
୫। ଖାସପୁର ମହାନଦୀ ଓଳତର	୯। ଦାଗରବାଳ ଡିମ୍ବ
ଶେ ୩୫ ଟା ସମ୍ପାଦନ	୧୦। ମହୁଲ

Superintendent
Athgarh State.
26-1-27

ନ ୧୬୦ ବ   **ବିଜ୍ଞାପନ**   ୨୨-୮-୨୬

ସି, ଏନ, ବିଶ୍ୱାସ୍ ଏଣ୍ଡ୍ କୋ—ବନ୍ଧୁକ ନିର୍ମାତା ଓ ଇମ୍ପୋର୍ଟର୍ସ୍

ଟେଲିଗ୍ରାମ—"ବିଶ୍ୱାସ ଅର୍ମସ" କାନପୁର, "ବୁର୍ବନ" ଏଲାହାବାଦ

ସି, ଏନ, ବିଶ୍ୱାସ ଏଣ୍ଡ୍ କୋ—ବନ୍ଧୁକ ନିର୍ମାତା ଓ ଇମ୍ପୋର୍ଟର୍ସ

ମେଷ୍ଟନ୍ ରୋଡ୍   ଜନଷ୍ଟନ ଗଞ୍ଜ
ଏବଂ
କାନପୁର   ଏଲାହାବାଦ

ଡ, ବ, ଉ, ଏଲ୍, ଗନ୍ ଦାମ   ଟ ୫୫୮, ଟ ୬୪ ରୁ ଟ ୫୦୦ ପର୍ଯ୍ୟନ୍ତ
ଏସ୍, ବ, ବ, ଏଲ୍, ,,   ଟ ୫୫୮, ଟ ୬୫ ରୁ ଟ ୨୦୦ ,,
ବ, ଉ, ଏମ୍, ଏଲ୍, ,,   ଟ ୫୫୯, ଟ ୬୦ ରୁ ଟ ୨୦୦ ,,
ଏସ୍, ବ, ଏମ୍, ଏଲ୍, ,,   ଟ ୫୦୯, ଟ ୫୦ ରୁ ଟ ୧୫୦ ,,

୩୨୫୦ ରାଇଫଲ୍ ଟ ୧୧୦; ରିଭଲଭର୍ ଗୁଲି ୩୨ ଏବଂ ୩୫ ବୋରର୍ ଟ ୩୦, ବାଇଜର ରାଇଫଲ ଟ ୨୫୦, ଇମ୍ପୋର୍ଟେଡ୍ ଉତ୍କୃଷ୍ଟ ଗୋଲ୍ଡଷିଲ୍ଡ ଟ ୩୦, ଏବଂ ଟ ୫୦ ବାରଜର ସ୍ୱଦେଶୀ ଟ ୨୫୦।

ଫାଇଭଟ୍ସ ଶେଲେ ପାଉଡର୍ ବାନ୍ଧୁ ୧୧, ୧୬, ଏବଂ ୨୦ ବୋରର୍ ମୂଲ୍ୟ ୫୨, ଏବଂ ୧୪ %

ମନ ଅର୍ଡ଼ର—ପାଉଣ୍ଡ ପ୍ରତି ଟ ୨୪, ଟ ୩୦ ଓ ଟ ୩୫ ଦାମର ଟ ୩୪, ଟ ୬, ଏବଂ ଟ ୨-୪ ପ୍ରତି ୧୦୦ରେ ସମସ୍ତ ପ୍ରକାର ଅସ୍ତ୍ର ଶସ୍ତ୍ର ସରବରାହ କରୁଥାଉ, ପତ୍ର ଲେଖିଲେ ମୂଲ୍ୟ ତାଲିକା ପଠାଯାଏ, ବନ୍ଧୁ ଧର୍ମ ଓ ବ୍ୟବସାୟୀ ମାନଙ୍କପାଇଁ ସୁବିଧା ଅଛି।

——ο※ο——

ବି, ଦାସ ଏଣ୍ଡ କମ୍ପାନୀ;

ପଞ୍ଜିକୃତ, କଣ୍ଟ୍ରାକ୍ଟର, ଏଜେଣ୍ଟ ଏବଂ ଜେନେରେଲ ଅର୍ଡର ସପ୍ଲାୟର୍ସ
ଗୁଡ଼ଶେଡ଼, କଟକ।

ଏମାନଙ୍କଠାରେ ସମସ୍ତ ପ୍ରକାର ଇଞ୍ଜିନ, କଳ, ଲୁହାର ଜାମ, ଓ ସରଞ୍ଜାମ ବିକ୍ରି ହୁଏ ଓ ସକଳ ପ୍ରକାର ସାଧାରଣଙ୍କ ଯୋଗାଇବାରୁ ଏବଂ କଣ୍ଟ୍ରାକ୍ଟ ନେଇ କାମ କରୁଥାଉ
ହୋକୋହେମ ନଡ଼ିଆ ଘିଅର ଆମ୍ଭେମାନେ ଗ୍ରାହକଙ୍କ ଓଡ଼ିଶାରେ ଏକମାତ୍ର ଏଜେଣ୍ଟ

ଅଟୁ। ସମସ୍ତ ଗ୍ରାହକଙ୍କର ପତ୍ରର ପ୍ରାର୍ଥନା।

B. Das & Co.

ନ ୧୪୮   **ନୋଟିସ**   ୧୫।୨।୨୭

ଏତଦ୍ୱାରା ସର୍ବସାଧାରଣଙ୍କ ଜ୍ଞାତ କରାଯାଉଅଛି କି ଏହି ନୟାଗଡ଼ ଷ୍ଟେଟ ସରକାର ଓ ଦେବୋତ୍ତର ଇଲାକାର ନିମ୍ନଲିଖିତ ମହୁ, ପଣ୍ଡା, ଗାଧ ଓ ବାଉଁଶ ଅଛି ଏଣ୍ଟି କେବା ହେବା ସକାଶେ ରକ୍ଷିତ ଅଛି। ଯେଉଁମାନେ ଉକ୍ତ ଗାଧ ମହୁ ପ୍ରଭୃତି ଏକକାଳୀନ ନେବାକୁ ଇଚ୍ଛାକରନ୍ତି ସେମାନେ ଏହି ଜିଲ୍ଲା ସୁପରିଣ୍ଟେଣ୍ଡେଣ୍ଟ ସାହେବଙ୍କ ଅଫିସରେ ହାଜର ହୋଇ ସ୍ଥାୟୀ ହେଲେ ମୂଲ୍ୟ ସ୍ଥିର କରାଯାଇ ପାରିବ।

୧-ମହୁଲ ଓ ପଣ୍ଡା ୫୦୦

୨-ଗାଧ ଓ ବାଉଁଶ ୫୦୦

Superintendent
Nayagarh State

ନ ୫୦   ତା ୬।୧।୨୭

ଆର୍ଯ୍ୟଭିଷକ ଔଷଧାଳୟ

ଏହି ଔଷଧାଳୟରେ ସର୍ବପ୍ରକାର ପରୀକ୍ଷିତ ପ୍ରତ୍ୟକ୍ଷ ଫଳପ୍ରଦ ଓ ବିଶୁଦ୍ଧ ଆୟୁର୍ବେଦୀୟ ତୈଳ, ଘୃତ, ବଟିକା ଅବଲେହ ଚୂର୍ଣ୍ଣ, ଆସବ, ମୋଦକାଦି, ମୃତ ଜାତ [ଜନ୍ତୁସ] ମକରଧ୍ୱଜ, ରସାୟନାଦି ଔଷଧ ସର୍ବପ୍ରକାର ଉପଯୁକ୍ତ ସୁଲଭ ମୂଲ୍ୟରେ ମିଳେ। ସହର ଓ ମଫସଲ ବାସୀ ରୋଗୀ ସ୍ୱୟଂ ଉପସ୍ଥିତ ହୋଇ କିମ୍ବା ରୋଗର ସବିଶେଷ ବୃତ୍ତାନ୍ତ ଲେଖି ପଠାଇ ଦେଲେ ସୁବ୍ୟବସ୍ଥା ଦିଆଯାଏ। ଚିଠି ପତ୍ର ଲେଖିବା ପାଇଁ। ଭି: ପି: ରେ ଗ୍ରାହକଙ୍କ ପାଖରେ ଔଷଧ ପଠାଯାଏ। ମଫସଲରୁ ଅର୍ଡର ପାଇବାମାତ୍ରେ ଅତ୍ୟନ୍ତ ଯତ୍ନ ରେ ଔଷଧ ପ୍ରେରଣକରୁ।

ବଡ଼ ଭଗ୍ୟ
ଦ୍ୱାରଭଲବାସାଗଲି
ପୋ: ଅ: କଟକ

ଶ୍ରୀ ଚକ୍ରଧର ଦାସ
କବିରାଜ

ଗ୍ରାହକମାନଙ୍କ ପ୍ରତି—

ନିବେଦନ

ଏତଦ୍ୱାରା ଉତ୍କଳଦୀପିକାର ଉନ୍ନତ ଓ ସ୍ଥାୟୀ ଗ୍ରାହକବର୍ଗଙ୍କୁ ଜଣାଯାଉଅଛି ଯେ ଯେଉଁମାନଙ୍କର ଜମା ବାକି ଅଛି ତାହା ପଠାଇବାକୁ ଇଚ୍ଛା କରନ୍ତି ସେମାନେ ଶୀଘ୍ର ପଠାଇଦେବେ, ଅନ୍ୟଥା ପଞ୍ଚ ଲେଖିବ ଅନ୍ତରେ ୧୦ (୧) ଖଣ୍ଡ ସଂଖ୍ୟା ଦିଆଯିବ। ସେମାନଙ୍କ ଜମା ସମସ୍ତ ଶୀଘ୍ର ଆଦାୟ ହେବାର ଆବଶ୍ୟକତା ରହିଛି।

ମ୍ୟାନେଜର।

152   WANTED.   19-2-27

A passed L. M. P. Doctor for colliery work in Sambalpur District. Must be young and energetic, able to ride, of good character, Oriya by caste and language. Pay Rs 70/- to start with. Apply to "manager" Rampur Colliery P. o and Dist. Sambalpur.

ନ ୩୧୯ ମୂଲ୍ୟ ବ,

ଜାଳିବନ୍ତି।

ଉତ୍ତମ ଓ ଶସ୍ତା, ପ୍ରତ୍ୟେକ ଗ୍ରୋସ ସୁନ୍ଦର ଛାପା ଟିଣ ବାକ୍ସରେ ପ୍ୟାକ୍ ହୋଇଥାଏ ଗଲ, ଜଳା, ଲାଲ ବାଉଁଶ ଉତ୍ତମ ରଙ୍ଗ ପ୍ରତି ଗ୍ରୋସ ଟ ୧୯ ଡଜନମାନେ ଟ ୦ ପର୍ଯ୍ୟନ୍ତ ନଗାଇଲେ ଅଶେଷ ସୁବିଧାରେ କମିଶନ ଦିଆଯାଇଥାଏ।

ଭୁବନେଶ୍ୱରୀ ଇଣ୍ଡ୍ ଷ୍ଟୋର
୧୦୫ ଓଲ୍ଡ ଚୀନାବଜାର କଲିକତା

ନ ୮୪ ମୂଲ୍ୟ   ନୋଟିସ

ରିଙ୍ଗ୍ ଓ୍ୱାର୍ମ ପାଉଡର

ଏହା ଏକ ଉତ୍ତମ ଚର୍ମରୋଗ ନାଶକ ଔଷଧ ଅଟେ ଯାହା ଦାଦ୍, ଖଜୁରି, ରିଙ୍ଗଓ୍ୱାର୍ମ ଏବଂ ଅନ୍ୟାନ୍ୟ ଚର୍ମରୋଗ ଏବଂ ଦାଦ୍ ନିଶ୍ଚୟ ଆରୋଗ୍ୟ ହୋଇ ପାରିବ। ମୂଲ୍ୟ ଟ ୦/୮ । ଡଜନ ଟ ୨୮

ଲେମନ ଘାସ ସାବୁନ—ବୈଜ୍ଞାନିକ ପ୍ରଣାଳୀରେ ବହୁ ଗବେଷଣା ପରେ ପ୍ରସ୍ତୁତ କରାଯାଇଅଛି। ଏହା ନିତ୍ୟପ୍ରତି ବ୍ୟବହାର କରାଯାଇ ପାରେ। ମୂଲ୍ୟ ପ୍ରତ୍ୟେକ ୫୦ । ଡଜନ ଟ ୨୫ ଙ୍କା ଡାକମାସୁଲ ସ୍ୱତନ୍ତ୍ର।

H. C. Paul
47-1 Beniatola Street
P. O. Hatkhola
Calcutta.

179   WANTED.   26-2-27

For the Prithwiraj High English School, Bolangir in the Patna Feudatory State, an experienced graduate strong in English and capable of teaching Geography in the higher classes, for the Post of an Assistant Teacher on Rs. 70-5/2-100 per month. Free quarters and benifits of a liberal Provident Fund are attached to the Post. The selected candidate shall have to join at once and should undertake to serve the State for at least two years.

Apply to the Superintendent, Patna Feudatory State, Bolangir, P. O. Via-Sambalpur, B. N. Ry on or before the 15th March 1927.

Preference will be given to Oriyas or those domiciled in Orissa.

୧୫୯   **ବିଜ୍ଞାପନ**   ୧୯।୨।୨୭

ପୁରୀ ସଂସ୍କୃତ କଲେଜ ସମ୍ପାଦକ ଜଣେ ଆୟୁର୍ବେଦଶିକ୍ଷକ ୨୦-୪-୧୧୦ (ଗ୍ରେଡ଼ରେ) ଆବଶ୍ୟକ, ପ୍ରାର୍ଥୀଙ୍କର ସଂସ୍କୃତରେ ଉତ୍ତମ ଜ୍ଞାନ ଏବଂ ଆୟୁର୍ବେଦରେ ବିଶେଷ ଅଭିଜ୍ଞତା ଥିବା ଏକାନ୍ତ ପ୍ରୟୋଜନ।

ଦେଶୀୟ ଏହି ପ୍ରକାର ଅଭିଜ୍ଞମାନେ ନିଜ ସାର୍ଟିଫିକେଟ୍ ସଙ୍ଗେ ଆବେଦନ କରିବେ ଏବଂ ଆବେଦନ ପତ୍ର ମାର୍ଚ୍ଚ ମାସ ତା ୨୦ ଦିନ ମଧ୍ୟରେ ପୁରୀ ସଂସ୍କୃତ କଲେଜର ପ୍ରିନ୍ସିପାଲଙ୍କ ନିକଟକୁ ଅବଶ୍ୟ ପଠାଇବେ।

ରଘୁନାଥ ମିଶ୍ର
ଅଧ୍ୟକ୍ଷ ଓଡ଼ିଶା ସଂସ୍କୃତ କଲେଜ
ସୁପରିଣ୍ଟେଣ୍ଡେଣ୍ଟ

Split by PDF Splitter
Digitized by srujanika@gmail.com

REGISTERED No. D. 6

ଉତ୍କଳଦୀପିକା

79

ସାପ୍ତାହିକ ସମ୍ବାଦପତ୍ର
The Utkal Dipika

ସମ୍ପାଦକ—ଶ୍ରୀ କୃଷ୍ଣଚନ୍ଦ୍ର ମହାନ୍ତି

ବାର୍ଷିକ ମୂଲ୍ୟ ଅଗ୍ରୀମ ୪ ୯
ପ୍ରତିଖଣ୍ଡ ୦ ୯

ଭାଗ ୬୨

Cuttack, Saturday the 26th February 1927
ଫାଲ୍ଗୁନ ୧୫ ଶକ ସନ ୧୩୩୪ ସାଲ ଶନିବାର

୯ମ ସଂଖ୍ୟା

କାଠଯୋଡ଼ୀ କ୍ଲବ

କଟକର କତକ ଉତ୍ସାହୀ ଯୁବକଙ୍କ ଯତ୍ନ ଚେଷ୍ଟାରେ କାଠଯୋଡ଼ୀ କୂଳରେ ଅଳ୍ପଦିନ ହେବ ଉପରୋକ୍ତ କ୍ଲବଟି ଖୋଲା ହୋଇଅଛି । ଦୈନନ୍ଦିନ କର୍ତ୍ତବ୍ୟ କାର୍ଯ୍ୟପରେ କିଛି ଶାରୀରିକ ବ୍ୟାୟାମ, ମନର ଅବସ୍ଥା ପରିବର୍ତ୍ତନ ପାଇଁ ଗୀତ ରହସ୍ୟ ଓ ବନ୍ଧୁମାନଙ୍କ ସହିତ ମନଖୋଲା କଥାବାର୍ତ୍ତା, ଖବର କାଗଜ ପଢ଼ି ଦେଶ ଦଶର ବିଶେଷ ଘଟଣାମାନଙ୍କ ଉପରେ ଚର୍ଚ୍ଚା-ଉତ୍ତର ଟିପ୍ପଣୀ ପ୍ରଭୃତି ସାଧାରଣ ଅନ୍ୟ ବିଦେଶୀୟ କ୍ଲବମାନଙ୍କରେ ଯାହା କରାହୋଇଥାଏ ତାହା ଏ କ୍ଲବର ଉଦ୍ଦେଶ୍ୟ । ଏ କ୍ଲବ ରାଜନୀତି ସମ୍ବନ୍ଧୀୟ କୌଣସି ଜଟିଳ ବିଷୟମାନଙ୍କ ଚର୍ଚ୍ଚା କରିବେନାହିଁ । ଜାତି, ଧର୍ମ, ବ୍ୟବସାୟ ନିର୍ବିଶେଷରେ ବ ୧୮ ବର୍ଷରୁ ଅଧିକ ବୟସ୍କ ଯେ କୌଣସି ପୁରୁଷ ବ୍ୟକ୍ତି କ୍ଲବର ଦୁଇଜଣ ପୂର୍ବତନ ସଭ୍ୟ ଯଥାକ୍ରମେ ଅନୁମୋଦନ ଓ ସମର୍ଥନ କଲେ ସେ ସଭ୍ୟ ଶ୍ରେଣୀଭୁକ୍ତ ହୋଇପାରିବେ । କ୍ଲବର ଅନ୍ୟାନ୍ୟ ବିଷୟମାନ କ୍ଲବର ସେକ୍ରେଟେରୀଙ୍କ ନିକଟେ ଲେଖିଲେ ଜାଣିପାରିବେ । ଏ କ୍ଲବରେ ମଫସଲର କେତେକ ଜମିଦାର ମଧ୍ୟ ସଭ୍ୟ ହୋଇଅଛନ୍ତି ସେମାନେ ଆସିଲେ ସେମାନଙ୍କ ସାମୟିକ ରହିବାପାଇଁ କ୍ଲବରେ ସୁବିଧା କରାହୋଇଅଛି ।

ଓଡ଼ିଶା ଜଳବାୟୁରେ କ୍ଲବପରି ଗୋଟିଏ ସାଧାରଣ ଅନୁଷ୍ଠାନ ଚଳି ପାରିବ ନାହିଁ ବୋଲି କେତେକ ବନ୍ଧୁ ଭବିଷ୍ୟଦ୍ବାଣୀ କରି ଏଥିରେ ଯୋଗ ଦେବାକୁ କିଛି ଶିଥିଳତା ଦେଖାଉଅଛନ୍ତି । ଓଡ଼ିଶାରେ ସାଧାରଣ ଅନୁଷ୍ଠାନମାନଙ୍କର ସ୍ଥାୟିତ୍ୱ ଦେଖିବାକୁ ମିଳିପାରେନାହିଁ ଏହା ସେମାନଙ୍କର ଦୃଢ଼ ଧାରଣା ଥିଲାପରି ବୋଧହୁଏ । ସେମାନଙ୍କ ଉତ୍ସାହରେ ଏ ଜାତି ଜୀବନ ଅଧିକ ପୂର୍ଣ୍ଣ ସ୍ଫୂର୍ତ୍ତି ପ୍ରାପ୍ତ ହୋଇଅଛି । ଖାଇବାକୁ ନ ପାଇଲେ ଆଳସ୍ୟ ଉଣ୍ଟୁଅରି ତାକୁଅରି ହୋଇ ସ୍ୱଜନ ମାରିବା ବ୍ୟଗ୍ରତା ଓ ଅଯଥା ଦୂର କଲେ ଓଡ଼ିଆଙ୍କ ଅନ୍ତ ବଳାଭିମୁଖରେ ଗଣ୍ଡିଏ ମେମୋରିଏଲ୍ ଲେଖିବା ବ୍ୟତୀତ ଏ ଜାତିଦ୍ୱାରା ଅନ୍ୟାନ୍ୟ ହୋଇ ପାରିବ ନାହିଁ ବୋଲି ସେମାନଙ୍କ ଧ୍ରୁବ ବିଶ୍ୱାସ ।

ତରୁଣ ଉତ୍କଳର ଯୁବମାନଙ୍କର ଏ ଭୁଲ ଧାରଣାକୁ କାର୍ଯ୍ୟଦ୍ୱାରା ଦେଖାଇ ବଦଳାଇ ଦେବା ଦରକାର । ସେମାନେ ଦେଖନ୍ତୁ ଯେ ବର୍ତ୍ତମାନ ଜାତୀୟ ଜୀବନରେ ବହୁତ ପରିବର୍ତ୍ତନ ଆସିଅଛି । ସେମାନେ ଉନ୍ନତ କରନ୍ତୁ ଯେ ଜାତି କ୍ଲବ ପ୍ରାପ୍ତ ହୋଇନାହିଁ । ସେମାନେ ଜାଣନ୍ତୁ ଯେ ଉତ୍କଳ-ଯୁବକ ହୃଦୟରେ ସରସତା ଅଛି, ଚକ୍ଷୁରେ ତେଜ ଅଛି, ବାହୁରେ ବଳ ଅଛି ଓ ଭାଷାରେ ଓଜସ୍ୱିତା ଅଛି ।

ବ୍ୟକ୍ତିଗତ ଜୀବନ ଗଠନ ହିଁ ଜାତୀୟ ଜୀବନର ମୂଳ ଭିତ୍ତି । ବ୍ୟକ୍ତି ୪ଗଣ ଜାତି ବ୍ୟକ୍ତିଗତ ଜୀବନ ଯେଉଁଥିରେ ସର୍ବାଙ୍ଗୀନ ଭାବରେ ପରିସ୍ଫୁଟିତ ହୋଇପାରେ ତାହା ଜାତୀୟ ଜୀବନ ବିକାଶର ସୋପାନ ବୋଲି ଭାବିବାକୁ ହେବ । ଜାତି ମଧ୍ୟରୁ କେତୋଟି ଲୋକ ବି. ଏ. ଏମ୍. ଏ. ପାଶକଲେ ଜାତି ଉଠିବ ବୋଲି, ଉଚିତ ନାହିଁ । ଜାତିର ସାଧାରଣ ଲୋକଙ୍କର ଯେଉଁ ଉପାୟରେ ଶାରୀରିକ ମାନସିକ ଓ ନୈତିକ ଉନ୍ନତି ହେବ ସେଥିପାଇଁ ସମସ୍ତଙ୍କର ଯତ୍ନବାନ୍ ହେବା ଦରକାର ।

ସବୁ ଉନ୍ନତ ଦେଶରେ ଓ ପୃଥିବୀର ସବୁ ଉନ୍ନତ ଜାତିମାନଙ୍କ ମଧ୍ୟରେ ଶାରୀରିକ ଶୃଙ୍ଖଳା ଓ ମାନସିକ ପରିବର୍ତ୍ତନ ପାଇଁ ଏହିପରି ସାଧାରଣ ମିଳନ କ୍ଷେତ୍ର ବା କ୍ଲବ୍‌ମାନ କରି ହୋଇଥାଏ । ସେ ସବୁ ଜାଗାରେ ଲୋକ ନିଜର ଦୁଃଖ ମୂହୂର୍ତ୍ତକ ପାଇଁ ଭୁଲିଯାଇ ସମସ୍ତଙ୍କ ସହିତ ମିଳାମିଶି ହୋଇ ମନଖୋଲି କଥା ବାର୍ତ୍ତା କରେ । ଦୋଷଶୂନ୍ୟ ଆମୋଦ ପ୍ରମୋଦ କରେ ତମ୍ବା ଖେଳାକରେ ।

ଏ ସବୁ ପାଇଁ ଏ ଦେଶରେ ସୁବିଧା ନଥାଇଁ ଲୋକେ ଅକାଳ-ବାର୍ଦ୍ଧକ୍ୟ ପ୍ରାପ୍ତ ହେଉଅଛନ୍ତି । ଯମ ଦେଶରେ ପଚାଶବର୍ଷରୁ ଅଧିକ ବୟସ୍କ ଲୋକ ଖେଳିବା ପାଇଁ ଲଜ୍ଜା ବୋଧ କରନ୍ତି । କିନ୍ତୁ ଆମ୍ଭମାନଙ୍କ ଯେଉଁମାନେ ଶାସନ କରୁଅଛନ୍ତି ସେ ଦେଶର ଲୋକେ ବ ସ୍ତ୍ରୀ ବ ପୁରୁଷ ବ ୬୦ ବର୍ଷ ପର୍ଯ୍ୟନ୍ତ ପ୍ରଭବନ ନ ଖେଳିଲେ ରହି ପାରିବେନାହିଁ । ବୋଧହୁଏ ଆମ୍ଭମାନଙ୍କ ଦେଶର ସୁବିଧା କରାଗଲେ ଲୋକେ ଖେଳନ୍ତେ ଓ ମନଖୋଲି କଥାବାର୍ତ୍ତା କରନ୍ତେ ଓ ହସନ୍ତେ ଓ ମୁହୂର୍ତ୍ତକ ପାଇଁ ବାଳକ ଜୀବନ ଅନୁଭବ କରନ୍ତେ କିନ୍ତୁ ସେପରି ସୁବିଧା ସାଧାରଣତଃ ଏ ଦେଶରେ ମିଳେନାହିଁ ।

ଏହି ସମସ୍ତ ବିଷୟ ବିଶେଷ ଭାବରେ ଚିନ୍ତା କରି ଦେଶର ଓ ଜାତିର ଭବିଷ୍ୟତ ମଙ୍ଗଳ ନିମିତ୍ତ ଓ ଜାତୀୟ ଜୀବନର ପୁନର୍ଗଠନ ଇଚ୍ଛାରେ କାଠଯୋଡ଼ୀ କ୍ଲବଟି କରାହୋଇଅଛି । ଉନ୍ନତି ବାୟୁ ସେବନର ସୁବିଧା ଭାବନ୍ତେ ଏହା ବର୍ତ୍ତମାନ କାଠଯୋଡ଼ୀ ଉପରେ ଅବସ୍ଥିତ ।

ଆଶା କରାଯାଏ ଜାତିର ନେତୃସ୍ଥାନୀୟ ବ୍ୟକ୍ତିଗଣ ଯେଉଁମାନେ କି ଜାତିର ପ୍ରକୃତ ମଙ୍ଗଳ ସ୍ପୃହା ସେମାନେ ଅଚିରେ ଏହାର ପୃଷ୍ଠପୋଷକ ହେବେ ।

—*—

ଉତ୍କଳଟ୍ୟାନେରୀ

ପୁରୀର ରାଜା ମହୋଦୟ ଉତ୍କଳଟ୍ୟାନେରୀକୁ ନିଲାମରେ ଖରିଦ କରିଥିବା ବିଷୟ ପାଠକମାନଙ୍କୁ ଜଣାଅଛି । ରାଜାମହୋଦୟ ଉତ୍କଳଟ୍ୟାନେରୀ କମ୍ପାନୀର ସମ୍ପାଦକଙ୍କ ନିକଟ ଯେଉଁପତ୍ର ଲେଖିଅଛନ୍ତି ତାହାଁର ନକଲ ଆମ୍ଭେମାନେ ନିମ୍ନରେ ପ୍ରକାଶ କଲୁଁ । ସେ ବର୍ତ୍ତମାନ ଟ୍ୟାନେରୀ ଖରିଦ କରିଥିଲେହେଁ ଟ୍ୟାନେରୀ କମ୍ପାନୀକୁ ବିକ୍ରୟ କରିଦେବାପାଇଁ ପ୍ରସ୍ତୁତ ଅଛନ୍ତି । ଟ୍ୟାନେରୀ କମ୍ପାନୀର ଅଂଶୀଦାରମାନେ ଅନେକ ଟଙ୍କା ଦେଇ ଅଂଶ ଖରିଦ କରିଅଛନ୍ତି । ବର୍ତ୍ତମାନ ରାଜା ମହୋଦୟଙ୍କ ଠାରୁ ଟ୍ୟାନେରୀ ଖରିଦ ନ କଲେ ସେମାନଙ୍କର ବିଶେଷ କ୍ଷତି ହେବ । ଅତଏବ ଟ୍ୟାନେରୀ କମ୍ପାନୀର ଡାଇରେକ୍ଟରମାନଙ୍କୁ ଓ ଅଂଶୀଦାରମାନଙ୍କୁ ଅନୁରୋଧ କରୁଁ ସେମାନେ ଶୀଘ୍ର ବୈଠକ କରି ଟ୍ୟାନେରୀ ଖରିଦ କରିବାପାଇଁ ତତ୍ପର ହୁଅନ୍ତୁ ।

To,
The Secretary of the Utkal
Tannery Company Cuttack

Dear Sir,

I have purchased the concern known as the Utkal Tannery and the sale has been confirmed. If the Company wish to purchase the concern from me I am willing to part with it on such terms as may be settled between us. In case the share-holders wish to enter into negotiations with me in the matter I request that they may meet and authorise some person to enter into negotiations with me.

Yours sincerely.
Sd. Ram Chandra Deb
Raja, Puri.

ବଢ଼ୋବସ୍ତର ବିପଦ୍‌ପାତ

ସାଲେପୁର ଥାନା ନିକଟରେ ନ ୧୯ ନମ୍ବର କ୍ୟାମ୍ପ ପଡ଼ିଛି । ବାଲିକୁଦା ହାଟରେ ୧୬ ନମ୍ବର କ୍ୟାମ୍ପ ପଡ଼ିଛି । ଏହି ପରି ମାହାଙ୍ଗା, ବଣବିହାରୀପୁର, କୁମ୍ଭାରବନ୍ଧିପୁର ଗୌଡ଼ା, ଭାଦେଶ୍ୱର ସ୍ଥାନମାନଙ୍କରେ କ୍ୟାମ୍ପ ଚାଲିଛି । ଲୋକେ ଧାନକଟା ଛାଡ଼ି ବାଟେ କ୍ୟାମ୍ପରେ ହାଜର ହେଉଅଛନ୍ତି । ନ ହେବେ ବା କିପରି ? ହାଜର ନ ହେଲେ ଘୋରମାଳା ଯେ ଦେବାକୁ ପଡ଼ିବ । ଭଉପିଉଟି Dispute ଓ ଅମିଲପିସ ଧୂମ ଚାଲିଛି । ତା ଫଳରେ ଅସତ୍ୟ, ହିଂସା, ମନୋମାଳିନ୍ୟ ଗ୍ରାମମାନଙ୍କରେ କ୍ରମେ ବଢ଼ୁଛି । ଏ ବନ୍ଦୋବସ୍ତରେ ଲୋକେ ବନ୍ଦ ହେଉଅଛନ୍ତି, ପରେ ବ୍ୟସ୍ତ ମଧ୍ୟ ହେଉଅଛନ୍ତି । ବନ୍ଦୋବସ୍ତର ବିଷୁର ଯେପରି ହେଉଛି ସେଥିରେ ଅଦାଲତକୁ ବାଟ ଖୋଲିଯାଉଛି । କ୍ରମେ ଦେଶରେ ମାମଲତକାର ସଂଖ୍ୟା ବଢ଼ୁଛି । ହିସାବକଲେ ଦେଖାଯାଏ ଇଂଲଣ୍ଡରେ ଶହକମ୍ ଜଣେ ମାମଲବାଜ, ଭାରତରେ ଶହକର ଜଣେ । କ୍ରମେ ଦେଶରେ ମାମଲା ବଢ଼ିବା ସଙ୍ଗେ ମାମଲାବାଜ ମାନଙ୍କର ସଂଖ୍ୟା ବଢ଼ୁଛି । ଏ ହେଉ ଏକତାର ସ୍ପଷ୍ଟ ନିଦର୍ଶନ । ସେ ଯାହାହେଉ ଏବେ ତାହାଲଦାର ମାନଙ୍କର ଅସୁବିଧା ଦେଖି । ବନ୍ଦୋବସ୍ତ ନିୟମ ହେଲା—ଏକ ଏକର ଜମିରୁ ଜଣେ ତାହାଲଦାରର ଭାଗ ହେଲେ ପୃଥକ୍ ଖାତା ପାଇବ ନାହିଁ । ସେ ଅନ୍ୟ-ଜଣେ ଉକ୍ତ ତାହାଲଦାର ସଙ୍ଗେ ଯୋଗି ହୋଇଯିବ । ଏ ନିୟମରେ ସେମାନେ ପୃଥକ୍ ଖାତା ପାଇବେନାହିଁ । ଫଳ ହେବ ଯେ ଖଜଣା ଆଦାୟ କଲେ ବଡ଼ ଅଂଶ ଯାହା ଜମିରେ ପଟ୍ଟା ମିଳିଥିବ ସେ ଦେବାକୁ ବାଧ୍ୟ । ସେ ନ ଦେଲେ ତା'ପର ଜୋରକି ହେବ ସେ ଅନ୍ୟ ଅଂଶୀଦାରଠାରୁ ଆଦାୟ କରିବାକୁ ତାକୁ ଅଦାଲତର ଆଶ୍ରୟ ନେବାକୁ ହେବ । ଜମି ଖରିଦ ବିକ୍ରୀ ବା ଦାନ ହେଲେ ସେହି ଖାତାର ସବୁ ଅଂଶୀଦାରମାନଙ୍କର ସମ୍ମତି ନେବାକୁ ହେବ । ସେ ସାଧୁ ଭାବରେ ନ ଦେଲେ ଜାମୁ ଡଲର୍ଣ ୨ ଅଂଶ ଅଲଗା କରି ପୃଥକ୍ ଖାତା କରିବାକୁ ହେଲେ ସେ ଅଦାଲତ ସାହାଯ୍ୟରେ କରିପାରେ । ତେବେ ତାହାଲଦାର ମାନଙ୍କର ଅସୁବିଧାର ସୀମା ରହିବନାହିଁ । ଏଥିପ୍ରତି ଲୋକେ ଦୃଷ୍ଟି ଦେବେ କି ? ଦେଶର କାଉନ୍‌ସିଲରମାନେ ଏହି ଉତ୍ତର ଦେବେ କି ? ସାଲେପୁର ଥାନାର ଏ ଅଭାବ ମୋତେ କହୁଲୋକେ କହୁଅଛନ୍ତି । ଆମ ଲୋକାଲ ସଭାର ମେମ୍ବର ଲକ୍ଷ୍ମୀଧର ବାବୁଙ୍କୁ ପ୍ରତିକାର କରିବାକୁ ମୋତେ ଅନୁରୋଧ କରୁଅଛନ୍ତି । ମୁଁ ଆପଣଙ୍କ ପତ୍ରିକା ଆଶ୍ରୟରେ ଓ ଆପଣଙ୍କର ମତ ଦେଇ ଆମ୍ଭ କାଉନ୍‌ସିଲର୍‌ଙ୍କୁ ମୋର ବକ୍ତବ୍ୟ ଅନୁରୋଧ । କାଉନ୍‌ସିଲର ବାବୁ ଏଥିପ୍ରତି ଅଟେ ଅମନୋଯୋଗ ଦେଖିଯାନ୍ତୁ । ବନ୍ଦୋବସ୍ତର ହାଲ ବୁଝି ଜଣାନ୍ତୁ ।

ଶ୍ରୀଚନ୍ଦ୍ରଶେଖର ମିଶ୍ର ।

Split by PDF Splitter
Digitized by srujanika@gmail.com

Split by PDF Splitter

ଉତ୍କଳ ଦୀପିକା

ଫେବୃୟାରୀ ତା ୨୬ ରିଖ ଶନିବାର

ଓଡ଼ିଶାର ବନ୍ୟା

ଓଡ଼ିଶାରେ ବନ୍ୟାଦ୍ୱାରା ବର୍ଷକୁ ବର୍ଷ ଯେ କ୍ଷତି ହେଉଅଛି ତାହା ପୁନଃପୁନଃ ପ୍ରକାଶ କରିବା ଅନାବଶ୍ୟକ । ବର୍ଷକୁ ବର୍ଷ ଅଞ୍ଚଳକୁ ଅଞ୍ଚଳ ଧୋଇ ଯାଉଅଛି, ଫସଲ ନଷ୍ଟ ହେଉଅଛି, ଲୋକେ ଅନାହାରରେ ଅତ୍ୟନ୍ତ ଦୁଃଖିତ ହେଉଅଛନ୍ତି । ବନ୍ୟା ଅଞ୍ଚଳର ଲୋକେ ହତାଶ ହୋଇ ଦେଶ, ଗ୍ରାମ ପରିତ୍ୟାଗ କରି ଅନ୍ୟତ୍ର ଯିବାକୁ ବାଧ୍ୟ ହେଉଅଛନ୍ତି । ବନ୍ୟାର ପ୍ରତିକାର ସମ୍ବନ୍ଧେ କେତେ ପ୍ରକାର ଆଲୋଚନା ହୋଇଅଛି । ଅନେକଥର ସରକାର ଓ ଦେଶର ଲୋକ ସାହାଯ୍ୟର ବନ୍ଦୋବସ୍ତ କରିଅଛି, କିନ୍ତୁ ବନ୍ୟାର ପ୍ରତିକାରର କାହିଁ କିଛି ଏ ପର୍ଯ୍ୟନ୍ତ ହେଲନାହିଁ । ଆଶା କରିଥିଲୁ ଯେ ଆମ୍ଭମାନଙ୍କର ବିହାର ଓଡ଼ିଶାର ଗଭର୍ଣ୍ଣର ମହୋଦୟ ସ୍ୱୟଂ ଆସି କେତେକ ବନ୍ୟାପୀଡ଼ିତ ଅଞ୍ଚଳ ଦେଖି ଯାଇଅଛନ୍ତି ଏବଂ ଏଥର ମଧ୍ୟ ଆମ୍ଭମାନଙ୍କର ଓଡ଼ିଶାରୁ କାଉନସିଲରେ ସଭ୍ୟ ସଂଖ୍ୟା ଅନ୍ୟାନ୍ୟ ବର୍ଷ ଅପେକ୍ଷା ଯଥେଷ୍ଟ ଅଧିକ ଅଛନ୍ତି । ୧୯୨୭।୨୮ ସାଲର ବଜେଟ ବିଷୟ କାଉନସିଲରେ ବିଚାର ହେଉଅଛି । ଏହି ବଜେଟ ସମୟରେ ନିଶ୍ଚୟ ବନ୍ୟା ପ୍ରତିକାରର କୌଣସି ବ୍ୟବସ୍ଥା ହେବ । ବଜେଟ ଏଷ୍ଟିମେଟର ତାଲିକା ପାଇଅଛୁ-ଏଥିରେ ବନ୍ୟା ବିଷୟରେ ପ୍ରତିକାରର କିଛି ବ୍ୟବସ୍ଥା ନାହିଁ । ଆମ୍ଭମାନଙ୍କର ଓଡ଼ିଶାର ସଭ୍ୟମାନଙ୍କୁ ଅନୁରୋଧ କରୁଁ ଯେ ସେମାନେ ସମସ୍ତେ ଏକଯୋଗ ହୋଇ ଏବଂ ଏକମତ ହୋଇ ବନ୍ୟାର ପ୍ରତିକାରକଳ୍ପେ ବ୍ୟବସ୍ଥା କରିବାକାରଣ ବଜେଟରେ ପ୍ରସ୍ତାବ କରନ୍ତୁ । ବନ୍ୟା ସମ୍ପର୍କରେ ଦଳାଦଳିର କୌଣସି କାରଣ ନାହିଁ । କଂଗ୍ରେସ ଦଳ ଓ ସ୍ୱରାଜ୍ୟ ଦଳରେ ଏ ବିଷୟ ନେଇ ପାର୍ଥକ୍ୟ ରହିବା କଦାପି ଉଚିତ ନୁହେଁ । ଓଡ଼ିଶାର କଂଗ୍ରେସ ଦଳଭୁକ୍ତ ସଭ୍ୟମାନେ ଏକଯୋଗ ହୋଇ ଯତ୍ନ କଲେ ବିହାରର ସମସ୍ତ କଂଗ୍ରେସ ଦଳଭୁକ୍ତ ସଭ୍ୟମାନଙ୍କର ମଧ୍ୟ ଏ ବିଷୟରେ ସହାନୁଭୂତି ପାଇବେ ଏଥିରେ ସନ୍ଦେହ ନାହିଁ । ଏଣୁ ଆମ୍ଭେମାନେ କହୁଁ ବର୍ତ୍ତମାନ ସମସ୍ତ ଓଡ଼ିଆ ସଭ୍ୟମାନଙ୍କର ଏଥିରେ ବିଶେଷ ଯତ୍ନବାନ ହେବା ଉଚିତ ।

—o—

ଶ୍ରୀଶ୍ରୀ ନିତ୍ୟାନନ୍ଦ ମହାପ୍ରଭୁଙ୍କ ଜନ୍ମୋତ୍ସବ

ଶ୍ରୀନିତ୍ୟାନନ୍ଦ ମହାପ୍ରଭୁଙ୍କର ଜନ୍ମୋତ୍ସବ ଉପଲକ୍ଷେ ଏହି କଟକ ସହରର ଶ୍ରୀହରିହାସ ମଠରେ ଗତ ତା ୧୧।୨।୨୭ ରିଖଠାରୁ ତା ୧୫।୨।୨୭ ରିଖ ପର୍ଯ୍ୟନ୍ତ ପଞ୍ଚଦିନବ୍ୟାପୀ ଉତ୍ସବ ମହା ସମାରୋହରେ ପୂର୍ବ ବର୍ଷମାନଙ୍କପରି ଯଥାବିଧି ସମ୍ପନ୍ନ ହୋଇଅଛି । ଉତ୍ସବ ଉପଲକ୍ଷେ ତା ୧୧-୨-୨୭ ସନ୍ଧ୍ୟାରେ ଶ୍ରୀ ଅଷ୍ଟପ୍ରହର ନାମସଂକୀର୍ତ୍ତନର ଶୁଭ ଅଧିବାସ କାର୍ଯ୍ୟ ଆରମ୍ଭ ହୋଇ ତା ୧୨।୨।୨୭ ରେ ଅଷ୍ଟପ୍ରହରବ୍ୟାପୀ ଅହୋରାତ୍ର ନାମସଂକୀର୍ତ୍ତନ ହୋଇଥିଲା ଓ ତା ୧୩।୨।୨୭ ପ୍ରାତଃକାଳରେ ନଗରସଂକୀର୍ତ୍ତନ କାର୍ଯ୍ୟ ଶେଷ ହୋଇଥିଲା । ସହର ଓ ମୋଫସଲର ଅନେକ ସଂକୀର୍ତ୍ତନମଣ୍ଡଳୀ ଓ ଭକ୍ତବୃନ୍ଦ ଏଥିରେ ଯୋଗଦେଇ ସମସ୍ତଙ୍କର ଆନନ୍ଦ ବର୍ଦ୍ଧନ କରିଥିଲେ । ଉକ୍ତ ଦିନ ସନ୍ଧ୍ୟାରେ ଶ୍ରୀଯୁକ୍ତ ଭାଗବତ ମିଶ୍ର ମହୋଦୟ ଶ୍ରୀଶ୍ରୀ ନିତ୍ୟାନନ୍ଦ ମହାପ୍ରଭୁଙ୍କର କୃପା ଓ ଜୀବମାନଙ୍କର କର୍ତ୍ତବ୍ୟ ଧର୍ମକୁ ସରଳ ଭାଷାରେ ଗୋଟିଏ ବକ୍ତୃତା ଦେଇଥିଲେ । ତତ୍ପରେ ତା ୧୩।୨।୨୭ ସ୍ୱଚ୍ଛ ସମୟ ନ ହେଉଣୁ ନହବତ ଧ୍ୱନି ଶ୍ରୀଶ୍ରୀ ନିତ୍ୟାନନ୍ଦ ମହାପ୍ରଭୁଙ୍କ ଜନ୍ମ ଘୋଷଣା କରି ଭକ୍ତମାନଙ୍କ ପ୍ରାଣରେ ଏକ ଅପୂର୍ବ ଆନନ୍ଦରସ ସଞ୍ଚାର କରି ଦେଇଥିଲା । ତା ୧୪।୨।୨୭ ପ୍ରାତଃକାଳରେ ପ୍ରଭୁଙ୍କର ଜନ୍ମୋତ୍ସବ ଟାଳମାନ ମଠର ମହନ୍ତ ବାବାଜି ଶ୍ରୀ ମଦନମୋହନ ଦାସ ଅପୂର୍ବ ସ୍ୱରରେ ଗାନକରି ସମବେତ ଭକ୍ତବୃନ୍ଦଙ୍କୁ ଆନନ୍ଦସାଗରରେ ଭସାଇ ଦେଇଥିଲେ ଓ ଭକ୍ତମାନେ ଜନ୍ମୋତ୍ସବରେ ଯୋଗଦେଇ ନିଜକୁ ଧନ୍ୟ ମନେ କରିଥିଲେ । ସେ ଦିନ ସନ୍ଧ୍ୟାରେ ଶ୍ରୀଶ୍ରୀ ରାଧାରମଣ ଦେବଙ୍କର ଅଭିନ୍ନ କଳେବର ଶ୍ରୀମଦ୍‌ଭକ୍ତିପାଦଙ୍କ ଦ୍ୱାରା ପ୍ରତିଷ୍ଠିତ ଶ୍ରୀ ନିତ୍ୟାନନ୍ଦ ସମିତିର ବାର୍ଷିକ ଅଧିବେଶନ ଦିବସ ଥିବାରୁ ପୂର୍ବ ବର୍ଷମାନଙ୍କପରି ସମିତିର ଉଦ୍ଦେଶ୍ୟ ଓ କାର୍ଯ୍ୟାବଳୀ ଉପସ୍ଥିତ ଭକ୍ତମଣ୍ଡଳୀ ଓ ଭଦ୍ରବ୍ୟକ୍ତିମାନଙ୍କ ସମ୍ମୁଖରେ ସମିତିର ସମ୍ପାଦକଙ୍କ ଆଦେଶକ୍ରମେ ଶ୍ରୀଯୁକ୍ତ ଭାଗବତ ମିଶ୍ର ପାଠ କଲାପରେ ସମିତିର ସଭାପତି ଶ୍ରୀ ରାମଚନ୍ଦ୍ର ମହାନ୍ତି ମହୋଦୟ ଶ୍ରୀଶ୍ରୀ ନିତ୍ୟାନନ୍ଦ ମହାପ୍ରଭୁଙ୍କର ମାହାତ୍ମ୍ୟ ଅତି ସୁଲଳିତ ଓ ସହଜବୋଧ ଭାଷାରେ ଲୋକମାନଙ୍କୁ ବୁଝାଇ ଦେଇଥିଲେ ଓ ଶେଷରେ ସମ୍ପାଦକ ମହୋଦୟ ସୁଚିନ୍ତିତ ଓ ସୁସିଦ୍ଧାନ୍ତିତ ଶାସ୍ତ୍ରପ୍ରମାଣଯୁକ୍ତ ଅକାଟ୍ୟ ପ୍ରମାଣମାନଙ୍କଦ୍ୱାରା ଶ୍ରୀଶ୍ରୀ ନିତ୍ୟାନନ୍ଦ ମହାପ୍ରଭୁଙ୍କର ଓ "ନିତାଇ ଗୌର ରାଧେଶ୍ୟାମ, ହରେ କୃଷ୍ଣ ହରେରାମ" ନାମର ମାହାତ୍ମ୍ୟ ପ୍ରାଞ୍ଜଳ ଭାବରେ ଲୋକମାନଙ୍କ ହୃଦୟଙ୍ଗମ କରାଇ ଦେଇଥିଲେ । ସର୍ବଶେଷରେ ମହନ୍ତ ବାବାଜି ଶ୍ରୀ ମଦନମୋହନ ଦାସ ଶ୍ରୀ ନିତ୍ୟାନନ୍ଦ ମହାପ୍ରଭୁଙ୍କର ଲୀଳାଗାନ କରି ଭକ୍ତମାନଙ୍କୁ ଆପ୍ୟାୟିତ କରିଥିଲେ । ତା ୧୫।୨।୨୭ ସନ୍ଧ୍ୟାରେ ଶ୍ରୀ ନଗରସଂକୀର୍ତ୍ତନ ସହରପରିକ୍ରମା କରି ନଗର ଲୋକମାନଙ୍କୁ ଶ୍ରୀ ନିତ୍ୟାନନ୍ଦ ମହାପ୍ରଭୁଙ୍କର ନାମ ଓ ଗୁଣାବଳୀ ଶୁଣାଇ ସେମାନଙ୍କୁ ଧନ୍ୟ କରାଇଥିଲେ । ଶ୍ରୀ ନଗର ସଂକୀର୍ତ୍ତନରୁ ପ୍ରତ୍ୟାଗମନ କରିବା ପରେ ପ୍ରସାଦ ବିତରଣ କାର୍ଯ୍ୟ ଆରମ୍ଭ ହୋଇଥିଲା, ମଠର ସେବକମାନେ ଅକ୍ଳାନ୍ତ ଭାବରେ ପ୍ରାୟ ୧୫ ଘଣ୍ଟା କାଳ ଉକ୍ତ କାର୍ଯ୍ୟରେ ଲାଗିଥିଲେ ଏବଂ ଭକ୍ତମାନେ ମହାଆନନ୍ଦରେ ପ୍ରସାଦ ସେବନ କରିଥିଲେ । କାଙ୍ଗାଳି ଦରିଦ୍ର ବ୍ୟକ୍ତିମାନଙ୍କୁ ମଧ୍ୟ ବହୁଳଭାବରେ ପ୍ରସାଦ ବିତରଣ ହୋଇଥିଲା । ଏ ଉତ୍ସବରେ ପ୍ରାୟ ଅନ୍ୟୂନ ୨୦୦୦ ଲୋକ ପ୍ରସାଦ ସେବନ କରିଥିଲେ । ଶ୍ରୀଶ୍ରୀ ନିତ୍ୟାନନ୍ଦ ସମିତିର ସୁଯୋଗ୍ୟ ସମ୍ପାଦକଙ୍କର କାର୍ଯ୍ୟ କୌଶଳଭାବରେ ଉତ୍ସବଟି ସର୍ବାଙ୍ଗୀନ ସୁନ୍ଦରରୂପେ ସମ୍ପନ୍ନ ହୋଇ ଯାଇଥିଲା । ଇତି ।

ଶ୍ରୀ ଭଜୁରାମ ମହାନ୍ତି
ଓକିଲ

—※—

ସତ୍ୟବାଦୀ ସ୍କୁଲର ଶିକ୍ଷା ବ୍ୟବସ୍ଥା

ସତ୍ୟବାଦୀ ସ୍କୁଲର କାର୍ଯ୍ୟ ପୁଣି ନୂତନ ମତରେ ଆରମ୍ଭ କରା ହୋଇଅଛି । ଏହିମଧ୍ୟରେ ଅନୁଶୀଳନର ଅନେକଗୁଡ଼ିଏ ପିଲା ନାମ ଲେଖାଇଛନ୍ତି । ନିକଟବର୍ତ୍ତୀ ଗ୍ରାମର ଅନ୍ୟ ବର୍ଷର ପିଲା ମଧ୍ୟ ଗୋଟିଏ ଗୋଟିଏ ସ୍କୁଲକୁ ଆସୁଛନ୍ତି । ସାଧାରଣ ଲୋକେ ଜାଣିବା ନିମନ୍ତେ ଲେଖିବା ଆବଶ୍ୟକ ହେଉଅଛି ଯେ ସତ୍ୟବାଦୀ ସ୍କୁଲରେ ୩ ଶ୍ରେଣୀର ଛାତ୍ର ରହିବେ ଏବଂ ସେମାନଙ୍କ ଶିକ୍ଷାବିଭାଗ ମଧ୍ୟ ପୃଥକ୍ ପୃଥକ୍ ହେବ । ଏହି ତିନ ବିଭାଗ ଶିକ୍ଷା ଯଥା—୧ ସାଧାରଣ ଶିକ୍ଷା ୨ ବୃତ୍ତିଗତ ଶିକ୍ଷା ୩ ଲୌକିକ ଶିକ୍ଷା । ବର୍ତ୍ତମାନ ଅପରପ୍ରାଇମେରି, ମାଇନର କାମ୍ପିଟୁଲେସନ ଆଦିରେ ଯେ ପାଠ ପଢ଼ା ଯାଉଛି, ସାଧାରଣ ବିଭାଗରେ ପ୍ରାୟ ତାହାହିଁ ପଢ଼ାଯିବ । ଅବଶ୍ୟ ସେହି ସବୁ ବହି ପଢ଼ାଯାଇ ନ ପାରେ କିମ୍ବା ପାଠର ସମସ୍ତ ସେହିଭଳି ନିର୍ଦ୍ଦିଷ୍ଟ ହୋଇ ନ ପାରେ । ଏ ସବୁର ପରିବର୍ତ୍ତନ ନିତାନ୍ତ ଆବଶ୍ୟକ । ସରକାରୀ ସ୍କୁଲମାନଙ୍କରେ ଯେ ସବୁ ବହି ପଢ଼ାଯାଉଛି, ଛାତ୍ରମାନଙ୍କ ବୟସ, ବୁଦ୍ଧି ଅନୁସାରେ ସେ ଗୁଡ଼ିକ ଅନେକ ପରିମାଣରେ ଅପାଠ୍ୟ । ଦେଖିଲେ ସ୍ପଷ୍ଟ ସେ ସବୁରୁ ଅନେକ ଛାଡ଼ିବାକୁ ହେବ ଏବଂ ଅନ୍ୟ ଅନେକ ଗୁଡ଼ିଏ ଯୋଗ କରିବାକୁ ହେବ । ଅଳ୍ପ ବୟସ୍କ ପିଲାମାନଙ୍କୁ ଯେତେ ସମସ୍ତ ପାଠ ପଢ଼ିବାକୁ ଦେଉଛୁ, ତାହା ସେମାନଙ୍କ ଦେହ ଓ ମନର ବିକାଶ ପକ୍ଷେ କ୍ଷତିକାରକ, ସମସ୍ତ କମାଇବାକୁ ହେବ । ଅନେକଗୁଡ଼ିଏ ବିଷୟ ଶିକ୍ଷା ଦିଆଯାଉଅଛି । ଏ ବିଷୟରେ ସେଥିରୁ କେତେକ ବାଦ୍ ଦିଆଗଲେ ଲୋପ ପାଇବ । କିନ୍ତୁ ବିଷୟ ତାହା ସବୁ ବାଦ୍ ଦିଆଯିବ । ମୋଟ ଉପରେ ସରକାରୀ ଶିକ୍ଷାବିଭାଗରେ ଯେ ପ୍ରକାର ଓ ପ୍ରଣାଳୀରେ ଯେ ପରିମାଣରେ ଶିକ୍ଷା ଦିଆଯାଉଅଛି ଏ ସାଧାରଣ ବିଭାଗରେ ସେହିପରି ସେହି ପରିମାଣରେ ଶିକ୍ଷା ଦିଆଯିବ । ସରକାରୀ ଶିକ୍ଷା ବିଭାଗରେ ଏହରୁ ଶ୍ରେଣୀରେ ଯେ ବୟସର ଛାତ୍ରମାନେ ପଢ଼ିଥାନ୍ତି, ଏଥିରେ ସେହି ବୟସର ପିଲାମାନଙ୍କୁ ରଖାଯିବ । ଏ ବିଭାଗରେ ପିଲାମାନେ କେତେଦୂର ପଢ଼ାପରେ ଇଚ୍ଛାକଲେ ସରକାରୀ ସ୍କୁଲରେ ଯାଇ ଭର୍ତ୍ତି ହୋଇପାରନ୍ତି । ସେଥିରେ ଆମ୍ଭମାନଙ୍କର ଆକ୍ଷେପ ବା ଆପତ୍ତି ହେବନାହିଁ । ଯେଉଁମାନେ ପରେ ସରକାରୀ ସ୍କୁଲରେ ପରୀକ୍ଷା ଦେବା ନିମିତ୍ତ ନାମ ଲେଖାଇବେ ସେମାନଙ୍କ ପକ୍ଷେ ଏ ସାଧାରଣ ପାଠ ଏକପ୍ରକାର ସରଳ ହେବ । ଯେଉଁମାନେ ସରକାରୀ ସ୍କୁଲକୁ ନ ଯାଇ କେବଳ ସତ୍ୟବାଦୀ ସ୍କୁଲରେ ଶେଷ ପର୍ଯ୍ୟନ୍ତ ପଢ଼ିବାକୁ ଇଚ୍ଛା କରିବେ, ସେମାନଙ୍କ ଲାଗି ମଧ୍ୟ ବ୍ୟବସ୍ଥା ରହିବ ଏବଂ ସେମାନଙ୍କୁ ଜୀବନରେ କାର୍ଯ୍ୟକ୍ଷମ କରିବା ଉଦ୍ଦେଶ୍ୟରେ ସେମାନଙ୍କ ଅଭିରୁଚି ଓ ଅନୁରୂପ, ବୁଦ୍ଧି ଓ ବିଚକ୍ଷଣତା ଦେଖି ସାଧାରଣ ଶିକ୍ଷା ବା ବୈଷୟିକ ଶିକ୍ଷା ବା ଅନ୍ୟ କୌଣସି ଶିକ୍ଷାର ଉପଯୁକ୍ତ କରାଯିବ । ସାଧାରଣ ବିଭାଗର ଛାତ୍ରମାନଙ୍କୁ ମାସିକ ବେତନ ଦେବାକୁ ହେବ । ନିକଟବର୍ତ୍ତୀ ଗ୍ରାମର ଛାତ୍ରମାନେ ପ୍ରତିଦିନ ଯାଇ ଆସି ପଢ଼ିପାରନ୍ତି, ଦୂର ଛାତ୍ରମାନଙ୍କ ଲାଗି ବୋର୍ଡିଂରେ ରହିବାର ସୁବିଧା କରି ଦିଆଯିବ ।

ଦ୍ୱିତୀୟ ବିଭାଗର ଅର୍ଥାତ୍ ବୃତ୍ତିଗତ ବିଭାଗରେ ୧୨ ବର୍ଷଠାରୁ କେବଳ ୧୫ ବର୍ଷର ଛାତ୍ରମାନଙ୍କୁ ନିଆଯିବ । ସେଥିରୁ ଏମାନଙ୍କର ଅପର ପ୍ରାଇମେରି ପର୍ଯ୍ୟନ୍ତ ପାଠ ହୋଇଥିବା ଆବଶ୍ୟକ । ଏ ବିଭାଗରେ ଛାତ୍ରମାନେ ସାଧାରଣ ବିଭାଗର ଛାତ୍ରମାନଙ୍କର କେତେକ ପାଠ ପଢ଼ିବେ । ସାଙ୍ଗେ ତାହା ଛଡ଼ା ଆଉ କେତେ ବିଷୟରେ ଏମାନଙ୍କର ସ୍ୱତନ୍ତ୍ର ଶିକ୍ଷାର ବ୍ୟବସ୍ଥା ହେବ । ପାଠ ଅପେକ୍ଷା ଏମାନଙ୍କର ଜୀବନର ଗତି, ପ୍ରବୃତ୍ତି, ମନ ପ୍ରଭୃତି ବିଶେଷ ଦୃଷ୍ଟି ଦିଆଯିବ । ଏମାନେ ସବୁବେଳେ ଛାତ୍ରାବାସରେ ରହିବେ । ଏମାନଙ୍କୁ ଖୁବ୍ କମରେ ୮ ବର୍ଷ ପଢ଼ିବାକୁ ହେବ । ପ୍ରଥମ ପାଞ୍ଚ ବର୍ଷରେ ସାଧାରଣ ଜ୍ଞାନ ଓ ବ୍ୟୁତ୍ପତ୍ତି ଲାଗି ଭିନ୍ନ ଭିନ୍ନ ବିଷୟ ପଢ଼ିବେ । ଶେଷ ୩ ବର୍ଷ କୌଣସି ଗୋଟିଏ ବିଷୟର ଶିକ୍ଷାରେ ନିଜକୁ ଲଗାଇବାକୁ ହେବ । କେହି ଯଦି ଡାକ୍ତର ହେବାକୁ ଚାହାନ୍ତି, ସେ ଶେଷ ୩ ବର୍ଷ ଡାକ୍ତରୀ ଶାସ୍ତ୍ର ପଢ଼ିବେ । ସେହିପରି ଆଉ କେହି ବା ସଂସ୍କୃତ, କେହି ବା ଇତିହାସ ବା ଅନ୍ୟ କୌଣସି ବିଷୟ ପଢ଼ିପାରନ୍ତି । ଏ ଶ୍ରେଣୀର ଛାତ୍ରମାନଙ୍କୁ ମାସିକ ବେତନ ଦେବାକୁ ହେବନାହିଁ । ମାତ୍ର ଛାତ୍ରାବାସର ଖର୍ଚ୍ଚ ଏମାନଙ୍କର ଘରଅନ୍ତୁ ଚଳିବ ବୋଲି ଆଶା । ଅବସ୍ଥା ଦୃଷ୍ଟିରେ ଏ ଶ୍ରେଣୀର କୌଣସି କୌଣସି ଛାତ୍ରଙ୍କର ଆହାର୍ଯ୍ୟର ବ୍ୟୟ ସ୍କୁଲରୁ ମଧ୍ୟ ଦିଆଯାଇ ପାରେ । ଏ ଶ୍ରେଣୀକୁ ବାଛିକରି ପିଲା ନିଆଯିବ ।

ତୃତୀୟ ଲୌକିକ ଶ୍ରେଣୀରେ ଗ୍ରାମ୍ୟ ଯୁବକମାନଙ୍କୁ ଶିକ୍ଷା ଦିଆଯିବ । ସହର ଓ ମଫସଲ ଗ୍ରାମମାନଙ୍କରେ ଅନ୍ତତଃ ୧୮, ୨୦, ୨୫, ବର୍ଷର ଯୁବକମାନେ ରହନ୍ତି । କୌଣସି ଆଗେ ସ୍କୁଲ ଯାଇବା ଭଳି ସେମାନଙ୍କର ସୁବିଧା ନାହିଁ । ଘରର କାର୍ଯ୍ୟ ସେମାନଙ୍କୁ ଛାଡ଼ିବେ ନାହିଁ । ଗ୍ରାମରେ ସେମାନେ କ'ଣ କରିବେ ଠିକ୍ କରିପାରୁ ନାହାନ୍ତି ବା ଲାଗି ପାରୁନାହାନ୍ତି । ସାମାନ୍ୟ ଶିକ୍ଷା ଓ ତାଲିମ ପାଇଲେ ସେମାନେ ଗ୍ରାମର ଅନେକ ସାଧାରଣ କାର୍ଯ୍ୟ କରିବାକୁ ସମର୍ଥ ହେବେ । ଆପଣା ଆପଣା ଗୃହକାର୍ଯ୍ୟରେ ମଧ୍ୟ ସେମାନଙ୍କର ଅଧିକ ଆଗ୍ରହ ଓ ଉତ୍ସାହ ଜନ୍ମିବ ଏବଂ ସେମାନେ ଜଣେ ଜଣେ ଗ୍ରାମ୍ୟ ଓ ଗ୍ରାମସ୍ଥ ନେତା ହୋଇ ବାହାରିବେ । ଅଧିକାଂଶ ଗ୍ରାମର ଲୋକେ ଭୋଟ ଦେବାର ସମୟ ଆସିଲେ ଡିଷ୍ଟ୍ରିକ୍ଟବୋର୍ଡ ଆଦିକୁ ମେମ୍ବର ହୋଇଥିବାର ଆତ୍ମା ଅନେକଙ୍କର ନାହିଁ । ଏଥି ଅସଙ୍ଗତ ନୁହେଁ ବରଂ ବାଞ୍ଛନୀୟ । ବର୍ତ୍ତମାନ ଗ୍ରାମରେ ଥିବା ଦରବାର; ଗ୍ରାମର ଯୁବକମାନେ ଏହି ସବୁ ଉଦ୍ଦେଶ୍ୟରେ ସାମାନ୍ୟ ଶିକ୍ଷା ଲାଭକଲେ ଗ୍ରାମର ସାମାଜିକ ଓ ବ୍ୟକ୍ତିଗତ ଜୀବନରେ ଅନେକ ଉନ୍ନତି କରିପାରିବେ । ଲୌକିକ ଶ୍ରେଣୀରେ ଏହି ସବୁ ଯୁବକମାନଙ୍କୁ ଛାତ୍ରରୂପେ ଗ୍ରହଣ କରାଯିବ । ବର୍ଷମଧ୍ୟରେ ୩ ମାସ ମାତ୍ର ଏମାନଙ୍କୁ ପଢ଼ିବାକୁ ହେବ । ଫେବୃୟାରୀ ମାର୍ଚ୍ଚ, ଅପ୍ରେଲ ବା ବୈଶାଖ ମାସ ଅନ୍ତ ସହିତ ଫସଲ କାଟିବା ପରେ ଏ ସମୟ ଏମାନଙ୍କର ଶିକ୍ଷା ସମୟ ହେବ । ଏ ସମୟରେ ଗ୍ରାମରେ କୃଷକମାନଙ୍କ ଧନ୍ଦା କିଛି ନ ଥାଏ, ଏପରିକି ଅନେକ କାମିକା ଲୋକଙ୍କ ମଧ୍ୟ

Digitized by srujanika@gmail.com

ନ ୪୨ ନୋଟିସ ୨-୩-୨୭

ଜୀର୍ଣ୍ଣୋଦ୍ଧାର ! ଜୀର୍ଣ୍ଣୋଦ୍ଧାର !! ଜୀର୍ଣ୍ଣୋଦ୍ଧାର !!!

ଭକ୍ତକବି ଜଗନ୍ନାଥ ଦାସଙ୍କ

ଶ୍ରୀମଦ୍ଭାଗବତ

"ପରମ ଶାସ୍ତ୍ର ଭାଗବତ, ଅଭ୍ୟାସ କରୁଥିବ ନିତ୍ୟ ।"

ଋଷିଙ୍କର ଏହି ଉପଦେଶ ପାଳିବାକୁ ହେଲେ କେବଳ ଶୁକ୍ରପର୍ଯ୍ୟନ୍ତ ଅଭ୍ୟାସ ନ କରି ଏହି ଗ୍ରନ୍ଥକୁ ବୁଝିବା ଆବଶ୍ୟକ, ଏହା ସମସ୍ତେ ସ୍ୱୀକାର କରିବେ । କଗୂଢ଼ ତତ୍ତ୍ୱସବଳିତ ଓ ସୁକଠିନ ସଂସ୍କୃତଭାଷାରେ ରଚିତ ଏହି ଗ୍ରନ୍ଥକୁ ଭକ୍ତ କବି ଜଗନ୍ନାଥଦାସ ଯେପରି ସରଳ ସୁଲଳିତ ନବାକ୍ଷରୀ ଛନ୍ଦରେ ଅନୁବାଦ କରିଅଛନ୍ତି, ତାହା ସାହିତ୍ୟ-ରାଜ୍ୟରେ ଅତୁଳନୀୟ ! କାଳକ୍ରମେ ନାନା କାରଣରୁ ସ୍ୱଚ୍ଛ-ପୂନ୍ୟ-ସରୋବର ସ୍ୱରୂପ ଏହି ଗ୍ରନ୍ଥ ନାନାପ୍ରକାର ଭ୍ରମ ପ୍ରମାଦରୂପ ଆବର୍ଜ୍ଜନାମୟ ହୋଇ ଭକ୍ତମାନସ-ହଂସର ସଞ୍ଚରଣ ପକ୍ଷେ ଦୁର୍ଗମ ହୋଇ ପଡ଼ିଅଛି ! ପ୍ରଚଳିତ ସ୍କନ୍ଧମାନ ଯେ କେବଳ ଦୁର୍ବୋଧ ତାହା ନୁହେଁ, ଅନେକ ସ୍ଥଳରେ ବିପରୀତ ଅର୍ଥବୋଧକ ଏବଂ କାହିଁ କାହିଁ ବା ମୂଳର କେତେକାଂଶ ଛାଡ଼ିଯାଇଥିବା ପରି ବୋଧହୁଏ । ଏପରି ଉପାଦେୟ ଗ୍ରନ୍ଥର ଏହି ଦୁର୍ଦ୍ଦଶା ଦେଖି ଆମ୍ଭେ କେତେକ ବର୍ଷ ହେବ ଏହାର ଜୀର୍ଣ୍ଣସଂସ୍କାର-କାର୍ଯ୍ୟରେ ବ୍ରତୀ ହୋଇ ଭିନ୍ନ ଭିନ୍ନ ତାଳପତ୍ର ପୋଥି ଓ ମୂଳ ସଂସ୍କୃତ-ଶ୍ଳୋକ ସହିତ ମିଳାଇ ଏହି—

ବିଶୁଦ୍ଧ ସଟୀକ ସଂସ୍କରଣ

ପ୍ରକାଶ କରିବାକୁ ପ୍ରୟାସୀ ହୋଇଅଛୁ । ସୁଧୀ ଭକ୍ତବୃନ୍ଦ ଆମ୍ଭର ଏହି ପ୍ରୟାସ ଦ୍ୱାରା କଥଞ୍ଚିତ୍ ସାହାଯ୍ୟ ପାଇଲେ ଆମ୍ଭର ଶ୍ରମ ସାର୍ଥକ ହେବ । ପରନ୍ତୁ ଛପା ଓ ଟୀକା ସଂଯୋଗ ଦ୍ୱାରା ଗ୍ରନ୍ଥର କଳେବର ବୃଦ୍ଧି ହେତୁ ମୂଲ୍ୟ କିଛି ଅଧିକ ହୋଇଅଛି ।

ପ୍ରଥମସ୍କନ୍ଧ	ଟ ୦।୵	ସପ୍ତମସ୍କନ୍ଧ	ଟ ୦।୵
ଦ୍ୱିତୀୟସ୍କନ୍ଧ	ଟ ୦।	ଅଷ୍ଟମସ୍କନ୍ଧ	ଟ ୦।୰
ତୃତୀୟସ୍କନ୍ଧ	ଟ ୦।୵	ନବମସ୍କନ୍ଧ	ଟ ୦।୰
ଚତୁର୍ଥସ୍କନ୍ଧ	ଟ ୦।୰	ଦଶମସ୍କନ୍ଧ { ଗୋପଲୀଳା	ଟ ୧।୵
		ଦ୍ୱାରକାଲୀଳା	ଟ ୧।
ପଞ୍ଚମସ୍କନ୍ଧ	ଟ ୦।୵	ଏକାଦଶସ୍କନ୍ଧ	ଟ ୦।୵
ଷଷ୍ଠସ୍କନ୍ଧ	ଟ ୦।୵	ଦ୍ୱାଦଶସ୍କନ୍ଧ	ଟ ୦।୵

ସମସ୍ତ ସ୍କନ୍ଧମାନ ଏକାଥରେ ନେଲେ ଅଥବା କୌଣସି ସ୍କନ୍ଧରୁ ୧୦ ଖଣ୍ଡ ବା ତତୋଽଧିକ ନେଲେ ଟଙ୍କାରେ ୯୦ । କମିଶନ୍ ମିଳିବ । ସମସ୍ତ ସ୍କନ୍ଧ ଏକତ୍ର କୋଠ ବନ୍ଧା କମିଶନରେ ମୂଲ୍ୟ ଟ ୬ । ଛଅଟଙ୍କା ଚାରିଅଣା ।

ପ୍ରାପ୍ତିସ୍ଥାନ—

ପୋଃ ଅଃ ବୃନ୍ଦାବନ ଗୋଳ । } ଅରୁଣୋଦୟ ପୁସ୍ତକାଳୟ
ସହର କଟକ । } ବାଲୁବଜାର
ପ୍ରକାଶ ଥାଉକ ଆମ୍ଭ ଉକଟରେ ନିମ୍ନ ଠିକଣାରେ ମିଳିବ ।
ଶ୍ରୀ ବ୍ରଜକିଶୋର ଦାସ
ଟେମ୍ପଲ ଅଫିସ ପୁରୀ ।

ନଂ ୧୨୩ ନୋଟିସ ।

ଲୋଟସ ।

ଜୀବତାମ୍ବୂ ମୂଳ

ଉପରୋକ୍ତ ମୂଳ ୧୨ ଦିନ ହାତରେ ବାନ୍ଧିଲେ ଅପରୋକ୍ତ ଯୋଗଙ୍କ ଦ୍ୱାରା ହିମାଳୟ ଓ ଉଚ୍ଚ ପର୍ବତ ଶ୍ରେଣୀମାନଙ୍କ ମଧ୍ୟରେ ଅତ୍ୟନ୍ତ କଠିନ ତପସ୍ୟାପରେ ପ୍ରାପ୍ତ ହୋଇଅଛି । ଏହା ବ୍ୟବହାର କଲେ ବାଣିଜ୍ୟ ବ୍ୟବସାୟ, ମୋକଦ୍ଦମାରେ ଉନ୍ନତି, ମୋକଦ୍ଦମାରେ ଜୟ, ବଶୀକରଣ, ରୋଗମୁକ୍ତି, ଶତ୍ରୁହସ୍ତରୁ ରକ୍ଷା ନିଶ୍ଚୟ ହୋଇଥାଏ । ମୂଲ୍ୟ ଟ ୩୲ ବ୍ୟବହାରକାରୀ ତାଙ୍କର ନାମ ଓ ଉଦ୍ଦେଶ୍ୟ ଲେଖି ପଠାନ୍ତୁ ।

ବିଜୟାଶ୍ରମ ନଂ ୧୦୦ ପୋଃ ଅଃ ଘାଲଡିଆ—ହାଓଡ଼ା,

ନ ୩୫୬ ମୂର

ପ୍ରଜାସତ୍ୱ ଆଇନ

(ବନବିହାରୀ ପାଳିତଙ୍କ କୃତ)

ମୂଲ୍ୟ ଟ ୨୲ ସ୍ଥଳେ ଟ ୧।

ବର୍ତ୍ତମାନ ବନ୍ଦୋବସ୍ତ ଚାଲୁଥିବାରୁ ଜମିର ପ୍ରଜାମାନଙ୍କର ସତ୍ୱାଧିକାର ସମ୍ବନ୍ଧେ ବିଶେଷତଃ ବନ୍ଦୋବସ୍ତ କାର୍ଯ୍ୟସମ୍ପର୍କରେ ଜାଣି ରଖିବା ଦରକାର ସ୍ୱାର୍ଥ ରକ୍ଷିବା କାରଣ ଏହି ପୁସ୍ତକର ମୂଲ୍ୟ ଏପ୍ରିଲ ମାସ ଶେଷ ପର୍ଯ୍ୟନ୍ତ ଟ ୧ ସ୍ଥଳେ ଟ୧। ରେ ଦିଆଯିବ । କେହି ଏକାବେଳେ ୧୦ ଖଣ୍ଡ କିଣିଲେ ଟ୧୧ ହିସାବ ର ଟ ୧୦ରେ ପାଇପାରିବେ । ବନ୍ଦୋବସ୍ତ ସମ୍ପର୍କୀୟ ସମସ୍ତ ବିଧାନ ଗୁଡ଼ିକ ଏଥିରେ ସରଳ ଭାଷାରେ ବୁଝାଇ ଦିଆଯାଇଅଛି ।

ପ୍ରାପ୍ତିସ୍ଥାନ—
୧— ଶ୍ରୀ ବନବିହାରୀ ପାଳିତ
ଭିଙ୍ଗାରପୁର କମନ ମ୍ୟାନେଜର ଅଫିସ
ଗଣେଶଘାଟ—କଟକ ।
୨ — କଟକ ପ୍ରିଣ୍ଟିଂ କମ୍ପାନୀ,
ଦରଘାବଜାର, କଟକ,

ନ ୩୯୫ ମୂର ୫,

ଏକଟଙ୍କାରେ ହଜାରେ ଜିନିସ ।

ଇମ୍ପିରିଆଲ ସୋଲବର୍ଣ୍ଣ କାଳି ୧୪୪ ରଙ୍ଗ ଚାଇନାଲ ରଙ୍ଗ କାଳି ୧୪୪ ରଙ୍ଗ, ଗୋଟିଏ ଉପର, ଗୋଟିଏ କ୍ଲିପ ୧୨ ଟାକୁରେ ଗୋଟିଏ ସୁନ୍ଦର ଓ ମଜବୁତ ଫାଉଣ୍ଟେନପେନ ୭ ଗୋଟି ନିବ, ହୁଇସିଲ୍ ୧ ଗୋଟି, ଜଲ୍ଲାଲ ୧୫, ପକ୍ଷୀପିଠ ବାଦ୍ୟ ୧ ଗୋଟି, ସୁନ୍ଦର ନେକଲେସ ୪୦୦, ୧୨ ଗୋଟି ବୋତାମ, ଛୁଞ୍ଚ ୫୦, ପିନ ୨୫ ଗୋଟି, ସେଫଟିପିନ ୧ ଗୋଟି, ରେଳ ୧ ଗୋଟି, ଘଣ୍ଟା ୧ ଗୋ, ଏହି ସମସ୍ତ ଆବଶ୍ୟକୀୟ ଜିନିଷ ଜଗତର ଏକଟଙ୍କା ନାମମାତ୍ର ମୂଲ୍ୟରେ ଦିଆଯିବ, ଡାକମାସୁଲ ଟ ୦।୵

ଟି ଡିର୍ଷ ଏଣ୍ଡ କୋଂ
ପୋଷ୍ଟବକ୍ସ ନଂ ୭୮୦୮,
ବହୁବଜାର—କଲିକତା

---

175 26-2-27

"Wanted an undergraduate preferably an L. T., strong in English and History for the Bhadrak H. E. School on a monthly salary of Rs. 46/-. Apply to the undersigned stating age and qualification on or before the 28th February, 1927. Selected candidate will have to join at once."

Secretary
Bhadrak H. E. School
14-2-7

---

174 ADVERTISEMENT. 5-3-27

Wanted two young energetic men to fill posts of Range Officers. Must possess Kurseong or Balaghat Forest School certificate. Pay Rs. 35/- plus Rs. 10/- horse allowance. For further particulars apply to: —

The Dewan, Athmallik State.
P. o. Kaintragarh.
Via Sambalpur,
B. N. Ry.

---

179 WANTED 26-2-27

For the Prithwiraj High English School, Bolangir in the Patna Feudatory State, an experienced graduate strong in English and capable of teaching Geography in the higher classes, for the Post of an Assistant Teacher on Rs. 70-5/2-100 per month. Free quarters and benifits of a liberal Provident Fund are attached to the Post. The selected candidate shall have to join at once and should undertake to serve the State for at least two years.

Apply to the Superintendent, Patna Feudatory State, Bolangir, P. O. Via-Sambalpur, B. N. Ry on or before the 15th March 1927. Preference will be given to Oriyas or those domiciled in Orissa.

ନ ୧୨୩ ନୋଟିସ ।

ମୂଲ୍ୟ ଫେରସ୍ତ ! ମୂଲ୍ୟ ଫେରସ୍ତ !!

ଇର୍ଲ ମେଡିକାଲ୍ କଲେଜ ଅଫ୍ ହୋମିଓପ୍ୟାଥିର ପ୍ରିନ୍ସିପାଲ୍ ସ୍ୱର୍ଣ୍ଣପଦକପ୍ରାପ୍ତ ହୋମିଓପ୍ୟାଥିକ ଡାକ୍ତର ଆର୍, ସେନ ଗୁପ୍ତ ଏମ, ଡି (ଆମେରିକା) ମହୋଦୟଙ୍କ କର୍ତ୍ତୃକ ଦେଶୀୟ ଗଛମୂଳରୁ ହୋମିଓପ୍ୟାଥିକ ପ୍ରଣାଳୀ ଅନୁସାରେ ଆବିଷ୍କୃତ (ଗଭର୍ଣ୍ଣମେଣ୍ଟ ରେଜିଷ୍ଟ୍ରି କୃତ) କେତୋଟି ଅବ୍ୟର୍ଥ ମହୌଷଧ । (୧) ହେଲ୍ଥ ଲେକ୍ଟଲେଟର—ପ୍ରସୂତିଙ୍କ ଦୁର୍ବଳତା, ଶ୍ୱେତପ୍ରଦର, ସୂତିକାର ପ୍ରଭୃତିର ଅବ୍ୟର୍ଥ ମହୌଷଧ । (୨) ବ୍ଲଡ୍-ପିଉର ଫାୟାର—ଗଳେଇଆ, ଦରମା, ବାଗି ପ୍ରଭୃତିର ଅମୋଘ ମହୌଷଧ । (୩) ହାଇଡ୍ରୋସିଲ କେୟାର—ହାଇଡ୍ରୋସିଲ ରୋଗର ଏକମାତ୍ର ମହୌଷଧ, ଅପରେସନର ଆବଶ୍ୟକ ନାହିଁ । (୪) ମେହିଟ—ମୂତ୍ରଦୋଷ ବର୍ଜିତ ରଖିବାର ଅବ୍ୟର୍ଥ ମହୌଷଧ । (୫) ଫିମେଲଫ୍ରେଣ୍ଡ—ପ୍ରଦର, ବାଧକ, ବନ୍ଧ୍ୟାତ୍ୱ ରକ୍ତସ୍ରାବ, ପ୍ରଭୃତି ସ୍ତ୍ରୀରୋଗର ଏକମାତ୍ର ଔଷଧ । (୬) ଚାଇଲ୍ଡ୍ ଫ୍ରେଣ୍ଡ—ଶିଶୁର ସ୍ୱାସ୍ଥ୍ୟ ରକ୍ଷାର ନିମନ୍ତେ ଙ୍କ, ଦାନ ଉଠିବା ସମୟରେ ମୃତ୍ୟୁ ଅପେକ୍ଷାକୃତ ବଡ଼ । ଅଥବା ହାତ ଗୋଡ଼ ସରୁ ଲକ୍ଷଣଯୁକ୍ତ ଶିଶୁରୋଗର ଏହା ଅବ୍ୟର୍ଥ ମହୌଷଧ । (୭) ପାଇଲସ୍ କିଓର—ଅର୍ଶରୋଗର ଏକମାତ୍ର ଔଷଧ (୮) ଏଜମା ରେମିଡି—ଶ୍ୱାସରୋଗର ଅବ୍ୟର୍ଥ ମହୌଷଧ (୯) ଓ୍ୱାରମ ରେମିଡି—କୃମିରୋଗର ଏହାର ତୁଲ୍ୟ ଔଷଧ ଆଉ ନାହିଁ (୧୦) କଲାଜ୍ୱର ରେମିଡି—କଳାଜ୍ୱରର ଅବ୍ୟର୍ଥ ମହୌଷଧ (୧୧) ମ୍ୟାଲେରିଆ ରେମିଡି—ମ୍ୟାଲେରିଆ ଜ୍ୱରର ଅବ୍ୟର୍ଥ ମହୌଷଧ (୧୨) ଇୟାର୍ ରେଗୁଲେଟର—ସର୍ବପ୍ରକାର କର୍ଣ୍ଣରୋଗର ଅବ୍ୟର୍ଥ ମହୌଷଧ (୧୩) ଅଇ-ଷ୍ଟୋଥ ସର୍ବପ୍ରକାର ଚକ୍ଷୁରୋଗର ଏକମାତ୍ର ଔଷଧ (୧୪) ପାରାଲିସିସ୍-କିଓର—ପାରାଲିସିସ ବାତବ୍ୟାଧି ପ୍ରଭୃତି ରୋଗର ଅବ୍ୟର୍ଥ ମହୌଷଧ (୧୫) ଥାଇସିସ୍‌କିଓର - ଯକ୍ଷ୍ମା ଓ ଆଇସସ୍ ରୋଗର ଅବ୍ୟର୍ଥ ମହୌଷଧ [୧୬] ସଲ୍ପ ରେମିଡି—ବସନ୍ତରୋଗର ଔଷଧ ଓ ପ୍ରତିଷେଧକ

ପ୍ରତ୍ୟେକ ଦ୍ରବ୍ୟ—ପ୍ରତିଶିଶି [୧୫୦ ବଡ଼ିର] ମୂଲ୍ୟ ଟ ୧।୰ । ଅରୋଗ୍ୟ ନହେଲେ ମୂଲ୍ୟ ଫେରସ୍ତ । ସବିସ୍ତାର ଜଣାଇଲେ ସମସ୍ତରୋଗର ଔଷଧ ଓ ବ୍ୟବସ୍ଥାଦ ପଠାନ୍ତୁ । ଆମ୍ଭେମାନେ ବିଶୁଦ୍ଧ ଅମେରିକାନ ହୋମିଓପ୍ୟାଥିକ ଔଷଧମଧ୍ୟ ବିକ୍ରୟ କରୁ ।

୩ ନମ୍ବର ଫ୍ରେଣ୍ଡସ୍ ହୋମିଓ ହୋମ୍‌ରେ ପ୍ରାପ୍ତବ୍ୟ ।

ପୋଷ୍ଟବକ୍ସ ନଂ ୧୧୪୧୦ ଟେଲିଗ୍ରାମ୍—unparallee ମାଣିକତଳା ଷ୍ଟ୍ରିଟ, କଲିକତା ।

ଦୀନବନ୍ଧୁ

ଔଷଧାଳୟ ।

ଏହି ଔଷଧାଳୟରେ ଘୃତ, ତୈଳ, ମୋଦକ, ଚୂର୍ଣ୍ଣ, ବଟିକା, ଅବଲେହ, ଅରିଷ୍ଟ ଭସ୍ମ, ଏବଂ ମକରଧ୍ୱଜ, ଯାଫ୍ରାନ୍ କେଶର, ଶିଳାଜତୁ, ମୃଗନାଭି କସ୍ତୁରୀ ଆଦି ଯାବତୀୟ ମୂଲ୍ୟବାନ୍ ଔଷଧମାନ ସୁଲଭ ମୂଲ୍ୟରେ ବିକ୍ରୟାର୍ଥ ରକ୍ଷିତଥାଏ । ମଫସଲରୁ ଅର୍ଡ଼ର ପାଇବାମାତ୍ରେ ଔଷଧ ଅତ୍ୟନ୍ତ ସାବଧାନ ସହ ଭିଃ ପିଃ ଯୋଗେ ପଠାଇଥାଉ ।

ବିଶେଷ ଦ୍ରଷ୍ଟବ୍ୟ—ରୋଗୀର ବୟସ, କାଳ, ଅବସ୍ଥା, ଇତ୍ୟାଦି ଅଣାଇଆ ଜବାବ ଟିକେଟ ସହ ପତ୍ର ଲେଖିଲେ ବିନାମୂଲ୍ୟରେ ବ୍ୟବସ୍ଥା ଦିଆଯାଏ । ନିଃସହାୟମାନଙ୍କୁ ବିନାମୂଲ୍ୟରେ ଔଷଧ ଦିଆଯାଏ । ବେରଙ୍ଗ ପତ୍ର ଗୃହୀତ ହୁଏ ନାହିଁ ।

ମେରଆକଜାର } ଶ୍ରୀ ଗୋପୀନାଥ ସ୍ୱାମୀ
ପୋ: ଅ: କଟକ } କବିରାଜ

---

172 Wanted 26-2-27

A Peskar for the Debottor Manager, Nayagarh State on a pay of Rs. 20/- per month. None need apply who is not a Matriculate with experience of court work in Oriya. The selected candidate will have to furnish cash security of Rs. 100/- only. Applications with copies of testimonials will be received by the undersigned up to 28th February 1927.

Nayagarh } Superintendent
The 8th February 1927. } Nayagarh State.

Split by PDF Splitter

Digitized by srujanika@gmail.com

Split by PDF Splitter

ନ ୧୭୧ ନମ୍ବର ବିଜ୍ଞାପନ ୧୨-୯-୨୬

ପି, ଏନ, ବିଶ୍ୱାସ୍ ଏଣ୍ଡ କୋ—ବନ୍ଧୁକ ନିର୍ମାତା ଓ ଇମ୍ପୋର୍ଟର୍ସ୍

ଟେଲିଗ୍ରାମ—"ସାମ୍ବାଦ ଅର୍ଣ୍ଣସ୍" କଲିକତା, "ଭୁର୍ଭ" ଏଲାହାବାଦ

ପି, ଏନ୍, ବିଶ୍ୱାସ ଏଣ୍ଡ କୋ—ବନ୍ଧୁକ ନିର୍ମାତା ଓ ଇମ୍ପୋର୍ଟର୍ସ

ନେଷ୍ଟଲ୍ ରୋଡ୍ କଲିକତା ଏବଂ କନଷ୍ଟଲ୍ ଗଞ୍ଜ ଏଲାହାବାଦ

ଇ, ବି, ବି, ଏଲ୍, ଦର ୫୭୫, ୫୨୫ ରୁ ୫୬୦୦ ପର୍ଯ୍ୟନ୍ତ
...

ପ୍ୟାକିଂର ଲେଜେଣ୍ଡ ...

ବି, ଦାସ ଏଣ୍ଡ କମ୍ପାନୀ,

ଫାର୍ମାସିଷ୍ଟସ, କେମିଷ୍ଟ, ଏଜେଣ୍ଟ ଏବଂ ଜେନେରେଲ ଅର୍ଡର ସପ୍ଲାୟର ... କଟକ।

ଏଠାରେ ସବୁପ୍ରକାର ଇଂରାଜୀ ଔଷଧ, ରଙ୍ଗ, ଲୁହାର ଜାଲ, ଓ ... ଶୋଡାୱାଟର ... ଲେମୋନେଡ ... ପାଇବେ।

B. Das & Co.

ନ ୫୦ ତା ୬।୧୧।୨୬

ଆର୍ଯ୍ୟଭିଷକ ଔଷଧାଳୟ୍

ଏହି ଔଷଧାଳୟରେ ହସ୍ତଗତ ... ପରୀକ୍ଷିତ ଓ ଅବ୍ୟର୍ଥ ଅଧୁର୍ବେଦୀୟ ତୈଳ, ଘୃତ, ବଟିକା, ଚୂର୍ଣ୍ଣ, ... ମୂଲ୍ୟରେ ବିକ୍ରୟ ହୁଏ। ...

ଶ୍ରୀ ନରହରି ଦାଶ, ଭିଷଗ୍ରତ୍ନ

ନ ୩୯୯ ନମ୍ବର ଇ,

କାର୍ତ୍ତିକବର୍ତ୍ତି।

...

ଲକ୍ଷ୍ମୀପ୍ରିୟା ଇଲେ, ଷ୍ଟୋର
ପୋଷ୍ଟ ଟ... କଟକ

ନ ୮୪ ନମ୍ବର ନୋଟିସ

ରଙ୍ଗ ଓଁମାମ ପାଉଡର

...

H. C. Paul
47-1 Beniatola Street
P. O. Hatkhola
Calcutta

୧୮୦ ବିଜ୍ଞାପନ ୫।୩।୨୭

ଏତଦ୍ୱାରା ସର୍ବସାଧାରଣଙ୍କୁ ଜଣାଇ ଦିଆଯାଉଅଛି ଯେ ... ୧୯୨୭-୨୮ ସାଲ ... ମାର୍ଚ୍ଚ ମାସ ତାରିଖ ... ନିଲାମ ...

B. Mahanty
ଦେଓ୍ୱାନ - କୋଡ଼ାଲି

୧୮୨ ନୋଟିସ ୫।୩।୨୭

ଏତଦ୍ୱାରା ସର୍ବସାଧାରଣଙ୍କୁ ଜଣାଇ ଦିଆଯାଉଅଛି ଯେ ନୟାଗଡ଼ ଷ୍ଟେଟ ... ୧୯୨୭-୨୮ ମସିହା ... ନିଲାମ ... ତା ୨୦-୨-୧୯୨୭

୧	ଅଫିମ ଦୋକାନ	ଗୋଟିଏ
୨	ଗଞ୍ଜା "	ଗୋଟିଏ
୩	ମଦ୍ୟ "	ଗୋଟିଏ
୪	... "	ଗୋଟିଏ
୫	...	
୬	...	
୭	...	
୮	...	
୯	...	
୧୦	...	

Superintendent
Nayagarh State

ନ ୧୮୮ ବିଜ୍ଞାପନ ୨୦।୨।୨୭

ଏତଦ୍ୱାରା ସର୍ବସାଧାରଣଙ୍କୁ ଜଣାଇ ଦିଆଯାଉଅଛି ଯେ ... ମହାନ୍ତି ...

ଶ୍ରୀ ... ମହାନ୍ତି
... କଟକ

ନ ୩୯୯ ନମ୍ବର ଇ,

କାର୍ତ୍ତିକବର୍ତ୍ତି।

...

ଗ୍ରାହକମାନଙ୍କ ପ୍ରତି—

ନିବେଦନ

...

ମ୍ୟାନେଜର

୧୮୧ ବହୁ ପରୀକ୍ଷିତ ୨୭।୨।୨୭

ରାଧାରମଣ ସୁଧା

...

କଟକ

186 NOTICE. 5-3-27

The Hide Monopoly of the Angul Sadar Sub Division for the year 1927-28 will be Sold on the 15 th March 1927. Tenders in sealed cover will be received by the undersigned up to 10 th March 1927. The license will be required to pay the fees in advance every quarter besides depositing a quater fee on the day the lease is granted. The Deputy Commissioner reserves the right to accept or refuse any tender without giving any reasons.

A. J. Ollenbach.
Deputy Commissioner. Angul.
19-2-27

190 WANTED 26-2-27

A trained teacher for the Jharsuguda Maktab on a monthly salary of Rs 25/-.

The selected candidate shall have to join atonce.

Application with copies of testimonials will be recived by the undersigned by the 5th March 1927

Chairman
District Council. Sambalpur.

182 WANTED. 5-3-27

Governess for a Jema. Able to teach English, Needle work, Music (Indian Harmonium) and Department in addition to the usual subjects. An Uriya or one knowing the Uriya language preferred. Salary - Rs. 100/- per mensem with free quarters. Apply with copies of testimonials to :—

Superintendent.
Bamra Feudatory State.
Deogarh P. O.
Sambalpur - Dist.

Digitized by srujanika@gmail.com